

ANDRÉ VERCAUTEREN

Auktionator

Verantwoordelijke uitgever

**41^{ste} INTERNATIONALE VEILING
OUDE SPEELGOEDTREINEN
Spoor N - 00 - HO - 0 - I - II - Varia**

onder toezicht van Gerechtsdeurwaarder G. Kochuyt - Dendermonde



**ZATERDAG 8 SEPTEMBER 1990 te 11 uur — Spoor N - HO (2-rail)
ZATERDAG 8 SEPTEMBER 1990 te 17 uur — Spoor 0 - I - II - Varia
ZONDAG 9 SEPTEMBER 1990 te 10 uur — Spoor 00 - HO (3-rail Märklin)
in Hotel Serwir - Sint Niklaas - België**

Bezichtiging :

ZATERDAG 8 SEPTEMBER 1990 van 9 tot 11 uur — Spoor N - HO (2-rail) - 0 - I - II - Varia
ZATERDAG 8 SEPTEMBER 1990 van 15.30 tot 17 uur — Spoor 0 - I - II - Varia
ZATERDAG 8 SEPTEMBER 1990 van 21 tot 22 uur — Spoor 00 - HO - Varia
ZONDAG 9 SEPTEMBER 1990 van 8 tot 10 uur — Spoor 00 - HO - Varia

EEN « GOLF » van KLASSIEKERS...

Met Märklin's paradepaardjes **CCS 66/12920** (Krokodil Spoor 0), de Groene Engelse Stoomloc **L 70/12920 LNER** (Cock-o-the North) en het Nederlands 3-delig Treinstel **NL 13020/90/3** zitten we bovenop Märklin's wellicht meest imposante periode, de gouden 30-er jaren.

Maar dat is nog lang niet alles.

Märklin's Passagierboot « **COLOMBUS** » **98 cm**, uit een greep van 8 boten diverse fabrikanten en Märklin **CCS 66/12921** (Krokodil Sp. I) samen met de nooit eerder geveilde **AK 12921** (Commodore **VANDERBILT** Spoor I) slechts 3 exemplaren in de wereld bekend, zetten de vakantie definitief opzij voor de glamour van het speelgoed, zeg maar treinen-trafiek.

Speciale aandacht vragen wij ook voor onze nieuwe uurregeling :

N-Schaal met een zeer sterk aanbod met per introductie « weggeefprijzen » en HO-2-rail, starten zaterdag om 11 u. (Bezichtiging van 9 tot 11 u.) Na deze verkoop is er bezichtiging voor de grote schaal vanaf 15.30 u. tot 17 u. met aansluitend verkoop 0 - I - Varia. Na 21 u. bezichtiging 00 - HO - Varia tot 22 u. Verder naar traditie zondag van 8 tot 10 u. bezichtiging 00 - HO (3-rail Märklin) Varia waarna verkoop tot ongeveer 16 u. met absolute Märklin-Toppers Proto-Types en Journalisten-versies.

Houdt goed de uren van kijken en kopen in de gaten en wees er tijdig bij.

Maak nog een alles omvattend verlengstuk aan uw vakantie, de ver-van-mijn-bed-show in de Golf ten spijt.

Wij begroeten U graag met een presentje.

André VERCAUTEREN, Auktionator.

RICHTLIJNEN bij de INTERNATIONALE VEILING OUDE SPEELGOEDTREINEN

De veiling staat onder toezicht van de Heer Gerechtsdeurwaarder Kochuyt - Dendermonde.

Indien men wenst deel te nemen aan de veiling, dient men vóór de veiling (tijdens de bezichtigingsuren) zich van een **biederskaart** (genummerd) te voorzien.

Het kost u niets. Zelfs als u niet zinnens zijt tot aankopen over te gaan, is het toch geraadzaam, want men weet immers nooit...

Onder geen enkel beding zal er na de veiling nog gelegenheid zijn tot aankoop van stukken die tijdens de veiling zelf, om welke reden dan ook, werden ingehouden.

De onkostenvermeerdering op het toegewezen bedrag bedraagt 15%.

De roepbeurten volgen elkaar op met een bedragsvermeerdering van ongeveer 10%.

Boven de 100.000 BF zal deze bedragsvermeerdering per roepbeurt slechts 5% bedragen.

De prijzen zelf worden bepaald in BF (Belgische Franken).

De afhaling van het aangekochte materiaal kan op ieder ogenblik tijdens de veiling gebeuren, gepaard gaande met de betaling.

Mogen wij u dringend verzoeken de gekochte goederen niet alleen te betalen maar tevens **MEE TE NEMEN**. Het spaart ons heel wat tijd.

Er zal ook een wissel mogelijk zijn voor Duitse marken, Nederlandse gulden, Franse en Engelse munten.

Boodschappentassen en dergelijke worden tijdens de bezichtigingsuren in de zaal niet toegelaten, evenals speelgoed dat eventueel van buitenuit zou worden meegebracht.

Alle verdere inlichtingen zullen u op aanvraag aan de receptie worden verstrekt.

Inleveren van materiaal voor volgende veilingen kunnen het jaar door gebeuren na onderlinge samenspraak, telefonisch of op het adres :

André VERCAUTEREN, Auktionator

Kanunnik De Meyerlaan 8 - B-9160 Hamme Tel. 052/ 47.84.02

Telefax 052 - 47.71.54

ZATERDAG 8 SEPTEMBER 1990 te 11 u.

VEILING SCHAAL N - HO (2-rail)

Bezichtiging : ZATERDAG 8 SEPTEMBER 1990 van 9 tot 11 u.

Nr.	Beschrijving - Description	Limietprijs	
	Spoor N - Locomotieven - Wagens - Toebehoren	BF	DM
001/1331/01	Fleischmann- Piccolo <u>7030</u> Zwart-Rode Tenderloc 1-C, Type 91 1001, DB, eerstklassig	1.000,-	47,5
002/1331/01	Fleischmann-Piccolo <u>7172</u> Zwarte Gestroomlijnde Stoomloc 2-C-1 met 5-as tender, Type 01 1070, eerstkl.	1.000,-	47,5
003/1331/01	Fleischmann-Piccolo <u>7334</u> Groen-Zwarte E-loc Bo-Bo, DB, Typr 140 819-4, eerstklassig	1.000,-	47,5
004/1331/01	Fleischmann-Piccolo <u>7969</u> Blauw-Witte Rail-Reinigings-E-loc, 2-assig, 1 panto, eerstklassig	1.000,-	47,5
005/1331/01	Fleischmann-Piccolo <u>7161</u> Zwarte Nederlandse Stoomloc 2-C met 4-as tender, Type NS 3851, eerstklassig	1.000,-	47,5
006/1331/01	Fleischmann-Piccolo <u>7218</u> Dobkerrode Industrie-Dieselloc, C, eerstklassig	500,-	24,-
007/1331/01	Fleischmann-Piccolo <u>7000</u> Zwart-Rode Tenderloc B, Type Bn, metalen bovenbouw, eerstklassig	500,-	24,-
008/1331/01	Fleischmann-Piccolo <u>7306</u> Groene Tandrad-E-loc C met blindwelle, eerstklassig	1.000,-	47,5
009/1331/01	Fleischmann-Piccolo <u>7094</u> Zwart Rode Tenderloc E, DB Type 94 1730, eerstklassig	1.000,-	47,5
010/1331/01	Fleischmann-Piccolo <u>7030</u> Zwart-Rode Tenderloc 1-C, Type 91 1001, DB, eerstklassig	1.000,-	47,5
011/1331/01	Fleischmann-Piccolo <u>7175</u> Zwart-Rode Stoomloc 1-E met 4-as Cabine-Tender, Type 050 058-7, eerstklassig	1.000,-	47,5
012/1331/01	Fleischmann-Piccolo <u>7380</u> Groen-Zwarte E-loc Co-Co, Type 151 032-0, DB, eerstklassig	1.000,-	47,5
013/1331/01	Fleischmann-Piccolo <u>7030</u> Groen-Zwart-Rode Tenderloc 1-C met gele sierstrepen, eerstklassig	1.000,-	47,5
014/1331/01	Fleischmann-Piccolo <u>7175</u> Zwart-Rode Stoomloc 1-E met 4-as Cabine-Tender, Type 050 058-7, eerstklassig	1.000,-	47,5
015/1331/01	Fleischmann-Piccolo <u>7171</u> Zwart-Rode Stoomloc 2-C-1 met 5-as tender, Type 012 081-6, DB, eerstklassig	1.000,-	47,5
016/0211/04	Fleischmann-Piccolo <u>7232</u> Rood-Grijze Dieselloc Bo-Bo, Type 210 002-2, oude versie, eerstklassig	1.000,-	47,5
017/0211/05	Fleischmann-Piccolo <u>7175</u> Zwart-Rode Stoomloc 1-E met 4-as Cabine-Tender, Type 050 058-7, eerstklassig	1.000,-	47,5
018/1331/01	Arnold Rapido <u>2540</u> Zwart-Rode Stoomloc 2-C-1 met 4-as tender, Type 18 408, DB, oude versie, eerstklassig	1.000,-	47,5
019/1331/01	Arnold Rapido <u>0290</u> Rode Toren-E-loc voor Herstellen van Bovenleiding, B-loc, 1 panto, draaibrug, eerstklassig	1.000,-	47,5
020/1331/01	Arnold Rapido <u>0221</u> Zwart-Rode Stoomloc 2-C-1 met 4-as tender, Type 01 177, DB, oude versie, eerstklassig	1.000,-	47,5
021/1331/01	Arnold Rapido <u>2963</u> Groen-Beige Electrisch Motorwagen, ET 184.02, 1 panto, oude versie, eerstklassig	1.000,-	47,5

Nr.	Beschrijving - Description	Limietprijs	
		BF	DM
	Spoor N - Locomotieven - Wagens - Toebehoren		
022/1331/01	Arnold Rapido <u>2465</u> Donkergroene Zwitserse E-loc Ce 6/8, KROKODIL, '14270' eerstklassig	2.000,-	95,-
023/1331/01	Arnold Rapido <u>2241</u> Groen-Zwart-Rode Tenderloc B 'HanOmaG' eerstklassig	1.000,-	47,5
024/1331/01	Arnold Rapido <u>0220</u> Zwart-Rode Volmetalen Tenderloc 1-C-2, Type 66 001, oude versie, eerstklassig	1.000,-	47,5
025/1331/01	Arnold Rapido <u>2511</u> Zwart-Rode Stoomloc 1-D-1 met 4-as tender, Type 41 166, DR, eerstklassig	1.000,-	47,5
026/1331/01	Arnold Rapido <u>0224</u> Zwarte Tenderloc B 'HanOmaG' eerstklassig	1.000,-	47,5
027/1331/01	Arnold Rapido <u>2530</u> Groen-Zwart-Rode Stoomloc 2-C-1 met 4-as tender, Type S 3/6, K.Bay.Sts.B. eerstkl.	1.000,-	47,5
028/1331/01	Arnold Rapido <u>0237</u> Donkerblauwe Nederlandse E-loc Co-Co, Type 1310, eerstklassig	1.000,-	47,5
029/1331/01	Arnold Rapido <u>0201</u> Donkerrode Diesellocc Bo-Bo, Type 212 232-4, DB, oude versie, eerstklassig	1.000,-	47,5
030/1331/01	Arnold Rapido <u>2276</u> Groen-Zwarte Tenderloc 'MALLETT' D-D, '5751' nieuwe staat	2.000,-	95,-
031/1331/01	Arnold Rapido <u>2310</u> Groene E-loc Co-Co, Type 194 147-7, DB, eerstklassig	1.000,-	47,5
032/1331/01	Arnold Rapido <u>0294</u> Blauw-Wit 3-delig Electrisch Olympia-Treinstel, eerstklassig	1.500,-	71,5
033/1331/01	Arnold Rapido <u>0238</u> Turkoois-kleurige Franse E-loc Co-Co, cc 7107, SNCF, eerstklassig	1.000,-	47,5
034/1331/01	Arnold Rapido <u>0215</u> Zilver-Rood Amerikaans Motorwagen SANTA FE, Bo-Bo, '215' eerstklassig	1.000,-	47,5
035/1331/01	Minitrix <u>12053</u> Zwart-Rode Tenderloc 1-E-1, type 85 007, DB, nieuwwaardig	1.000,-	47,5
036/1331/01	Minitrix <u>2972</u> Beige-Oranje DB E-loc Bo-Bo, Type 111 118-6, eerstklassig	1.000,-	47,5
037/1331/01	Minitrix <u>2051</u> Zwart-Rode Stoomloc 1-E met 4-assige kuintender, Type 52 1234, 'Kriegslok' eerstklassig	1.000,-	47,5
038/1331/01	Minitrix <u>2926</u> Donkergroene Zwitserse E-loc KROKODIL, Ce 6/8, '13305' eerstklassig	2.000,-	95,-
039/1331/01	Minitrix <u>2010</u> Zilverkleurige Amerikaanse Diesellocc, Co-Co, 'AMTRAK' U 30 CG, eerstklassig	1.000,-	47,5
040/1331/01	Minitrix <u>2037</u> Groen-Zwarte Engelse Stoomloc 2-C-1 met 3-as tender, 'BRITANNIA' eerstklassig	1.000,-	47,5
041/1331/01	Minitrix <u>2945</u> Rood-Beige DB E-loc, Co-Co, Type E 03 001, eerstklassig	1.000,-	47,5
042/1331/01	Minitrix <u>2076</u> Zwart-Rode Stoomloc 2-C-1 met 4-as tender, Type 01 236, DB, kleine windplaten, eerstkl.	1.000,-	47,5
043/1331/01	Minitrix <u>2025</u> Groene BELGISCHE Rangeerdiesel ABR 3-assig, 260.034, eerstklassig	1.000,-	47,5
044/1331/01	Minitrix <u>2042</u> Zwart-Rode Stoomloc 2-C-1 met 4-as tender, Type 01 237, grote windplaten, oude versie, eerstklassig	1.000,-	47,5

Nr.	Beschrijving - Description	Limietprijs	
		BF	DM
	Spoor N - Locomotieven - Wagens - Toebehoren		
045/1331/01	Minitrix <u>2045</u> Grijs-Zwarte Stoomloc 2-C-1 met 4-as tender, Type 01 234, DR, eerstklassig	1.500,-	71,5
046/1331/01	Minitrix <u>2051</u> Zwart-Rode Stoomloc 1-E met 4-assige kuintender, Type 52 1234, 'Kriegslok' eerstklassig	1.000,-	47,5
047/1331/01	Arnold Rapido <u>2278</u> Zwarte Tenderloc 'MALLETT' D-D, DR, Type 96 016, eerstklassig	2.000,-	95,-
048/1331/01	Arnold Rapido <u>2241</u> Groen-Zwart-Rode Tenderloc B 'HanOmaG' eerstklassig	1.000,-	47,5
049/1331/01	Roco <u>23235</u> Groene BELGISCHE Diesellocc, Bo-Bo, gele sierstreden, Type 59 24, eerstklassig	1.000,-	47,5
050/1331/01	Roco <u>23000</u> Donkerrode Motorwagen van de BR 485, DB, Bo-Bo, 2 panto's, eerstklassig	1.000,-	47,5
051/1331/01	Idem,	1.000,-	47,5
052/1331/01	Roco <u>23230</u> Groene 3-ledige E-loc Co-Co, Type 191 001-7, Deutsche Bundesbahn, drijfstanden, eerstklassig	1.500,-	71,5
053/1331/01	Roco <u>23221</u> Turkoois-Beige Diesellocc Type 215 036-4, DB, Bo-Bo, eerstklassig	1.000,-	47,5
054/1331/01	Roco <u>23200</u> Zwart-Rode Tenderloc C, Type 80 028, eerstklassig	500,-	24,-
055/1331/01	Atlas - Zilver-Rode Amerikaanse Diesellocc SANTA FE, 6-assig, motorwagen, lichte gebruikssporen	1.000,-	47,5
056/1331/01	Röwa - Zwarte Amerikaanse Stoomloc 1-D-D-1 met 6-as tender, '373' PENNSYLVANIA, 1 tenderas ontbreekt, verder eerstklassig	1.500,-	71,5
057/1331/01	Bemo - Zwarte Amerikaanse Stoomloc D-D-1 met 6-as tender, '2172' NORFOLK AND WESTERN, eerstklassig	1.500,-	71,5
058/1331/01	Minitrix <u>2039</u> Zwarte Engelse Stoomloc 1-C met 3-as tender, British Railways, '46400' eerstklassig	1.000,-	47,5
059/1331/01	Lima - Groene Zwitserse Elektrische Motorwagen Bo-Bo, 1 panto, SBB-CFF, zeer mooi	500,-	24,-
060/1331/01	Lima - Blauwe Amerikaanse Diesellocc Bo-Bo, SANTA FE, '5426' zeer mooi	500,-	24,-
061/1331/01	Arnold Rapido <u>0206</u> Blauwe Diesellocc B, SK 731, zeer mooie staat	500,-	24,-
062/1331/01	Blauwe DB E-loc 1-Bo-Bo-1, 2 panto's Type 119 012-3, eerstklassig	1.000,-	47,5
063/1331/01	Zwarte Amerikaanse Tenderloc B, '99' B & O eerstklassig	1.000,-	47,5
064/211/06	3 x Fleischmann-Piccolo <u>8111 - 8112-8117</u> Diverse 4-assige Personen- TEN- en Speisewagen, 17 cm, zeer mooie staat	500,-	24,-
065/211/07	Zwarte Engelse Tenderloc 1-C-2, 'British Railways' '80033' eerstklassig	1.000,-	47,5
066/1331/01	Groene BELGISCHE Diesellocc Co-Co, Type 204.001, gele sierstreden, eerstklassig	1.000,-	47,5
067/211/08	4 x Fleischmann-Piccolo : Diverse 2-assige Gesloten Goederenwagens, zeer mooi	500,-	24,-

Nr.	Beschrijving - Description	Limietprijs	
		BF	DM
	HO GOEDERENWAGENS		
201/1337/12	2 x Lima <u>30 2849</u> Blauw-Grijze 2-assige Containerwag- gen 'CHIQUITA' (Bananen) Bruine Wagen, eerstkl.	250,-	12,-
202/1337/13	4 x Lima <u>30 2850</u> Zwarte 2-assige Containerwagen be- laden met 2 kistvormige containers CAST - HAPAG/LLOYD, 16,8 cm, eerstklassig (1 wagen zonder wielen)	400,-	19,-
203/1337/14	3 x Lima <u>30 3570</u> Roodbruine 4-assige Duitse Ertswagen, 24,7 cm, als nieuw, OKt	600,-	28,5
204/1337/15	3 x Lima <u>60 2893</u> Grijze 4-assige Ertswagen Pechiney- Saint Gobain, 13,9 cm, eerstklassig	500,-	24,-
205/1337/16	Lima <u>30 9052</u> Grijze <u>10-assige</u> Transportwagen voor vloei- baar metaal, eerstklassig, 22 cm	300,-	14,-
206/1337/17	4 x Lima <u>30 2816</u> Platte Italiaanse Wagen beladen met 3 Gele Bier-Containers, 'DINKELACKER BIERE' eerstkl.	500,-	24,-
207/1337/17	3 x Idem,	375,-	18,-
208/1337/18	4 x Lima <u>30 3105L</u> - <u>30 2861</u> - <u>30 9054</u> - <u>30 2802</u> Di- verse 2- en 4-assige Goederenwagens, als nieuw	500,-	24,-
209/1337/19	3 x Lima <u>30 2863</u> - <u>30 3181</u> Wagen met Dekzeil en Wagen waarvan het schuifdak ontbreekt, 4-assig, verder mooi	200,-	9,5
210/1337/20	Roco <u>44340A</u> Oranjekleurige 2-assige Rail-Reinigings- wagen met verwisselbaar slijpstuk, OKt eerstklassig	300,-	14,-
211/1337/20	Idem,	300,-	14,-
212/1337/21	2 x Roco <u>4308S</u> - <u>4390A</u> Bruine 2-assige Vee- en Kolen- wagen, als nieuw, OKt	300,-	14,-
213/1337/22	2 x Roco <u>46304</u> (4396D) - <u>46195</u> (4366A) 4-assige BEL- GISCHE Kabelrolwagen en Grijze VTG Ketelwagen, OKt	500,-	24,-
214/1337/23	3 x Roco - Diverse 2- en 4-assige Goederenwagens RAIL HOBBY - Ketelwagen ESSO en UNION Dortmund Bierwagen, eerstklassig	500,-	24,-
215/1337/24	Fleischmann <u>5569</u> Rail-Reinigingswagen, eerstklassig	400,-	19,-
216/1337/25	3 x Fleischmann <u>5010</u> - <u>5020</u> - <u>5022</u> Blikken Koel- en Goederenwagens, 2-assig, eerstklassig	500,-	24,-
217/1337/26	Hornby-achO <u>728</u> Bruine 4-assige Open Goederenwagen SNCF, mooi	100,-	4,75
218/1337/27	3 x Jouef 6963 - 2x Bierwagen 'Heineken Bier' Grote Kraanset <u>8-assige</u> Kraanwagen en 2 Steunwagens, eerst- klassig	700,-	33,-
219/142/01	5 x Jouef <u>6220</u> Grijze Franse 2-assige Goederenwagen met dubbel schuifdak, zeer mooi	500,-	24,-
220/142/02	7 x Lima <u>3104</u> - <u>3111</u> - <u>2x 3109</u> - <u>2x 3117</u> - <u>3108</u> Diver- se 2-assige Koelwagens, zeer mooi	500,-	24,-
221/142/03	4 x BELGISCHE 2-assige <u>Houten</u> Goederenwagens en Baga- gewagen, 3 met Tonnendak en Bagagewagen met spits dak, NMBS-embleem, <u>uniek stel</u>	2.000,-	95,-
222/1337/28	4 x Liliput-Dacker - <u>221 97</u> - <u>227 93</u> - <u>233 93</u> - <u>234 84</u> Diverse BELGISCHE 2-assige Gesloten Goederenwagens, als nieuw, OKt	700,-	33,-

CONFIRMEER TELEFONISCH UW SCHRIFTELIJK VOORBOD, ER MOEST EENS WAT MIS GELOPEN ZIJN!

Nr.	Beschrijving - Description	Limietprijs	
		BF	DM
	HO PERSONENWAGENS		
223/172/01	4 x Jouef <u>861</u> Blauw-Beige 4-assige PULLMAN-Wagen, CIWL, met interieur, eerstklassig, OKt	1.000,-	47,5
224/172/02	4 x Lima - Donkergrijze 4-assige Italiaanse Personenwagen 1e Klas, 25,5 cm, eerstklassig	500,-	24,-
225/172/02	3 x Lima - Donkergrijze 4-assige Italiaanse Personenwagen 1e Klas (2x) en Bagagewagen, eerstklassig	400,-	19,-
226/1337/29	3 x Liliput <u>285 94</u> - <u>2x 285 93</u> Groene BELGISCHE 4-assige Personenwagens, 24 cm, nieuw, OKt	750,-	36,-
227/1337/30	3 x Liliput <u>297 03</u> - <u>298 03</u> - <u>299 03</u> Donkerrood-Beige 4-assige Oldtimer-Personenwagens, diverse, nieuw, OKt	900,-	43,-
228/1337/31	5 x Roco : <u>4201E</u> - <u>4202E</u> - <u>2x 4203E</u> - <u>4204E</u> Diverse Groene BELGISCHE 2-assige Personenwagens, nieuw, OKt	1.250,-	60,-
229/1337/31	Idem,	1.250,-	60,-
230/1337/31	3 x Roco : <u>4201E</u> - <u>4202E</u> - <u>4203E</u> Diverse Groene BELGISCHE 2-assige Personenwagens, nieuw, OKt	750,-	36,-
231/1337/32	3 x Lima <u>2x 309108</u> - <u>309303</u> Groene BELGISCHE Personenwagens (1 met Bagageafdeling) als nieuw, OKt (4-as.)	500,-	24,-
232/1337/33	4 x Lima <u>30 9167</u> - <u>30 9168</u> - <u>30 9169</u> - <u>30 9170</u> Diverse 4-assige T.E.E.-Personenwagens en Panoramische Rheingoldwagen, lichte gebruikssporen	500,-	24,-
233/1337/34	3 x Fleischmann <u>5693</u> - <u>5694</u> - <u>5695</u> Groene Franse 3-assige Oldtimer-Personenwagens en Bagagewagen, SNCF, als nieuw, OKt	1.200,-	57,-
234/1229/17	3 x Lima <u>9110</u> Blauwe 4-assige Nederlandse Personenwagens, gele sierstroken, 2x 2e en 1x 1e Klas, nieuw, OKt	500,-	24,-
235/1229/17	3 x Lima : <u>2x 9198</u> - <u>9331</u> Bruin-Witte 4-assige Personen- en Bagagewagen PULLMAN, CIWL, nieuw, OKt	500,-	24,-
236/1229/17	4 x Lima : <u>2x 9200</u> - <u>9198</u> - <u>9199</u> Diverse Engelse 4-assige Personenwagens, als nieuw, OKt	600,-	28,5
237/89/06	3 x Lima - Zilverkleurige 4-assige Personenwagen TRANS EUROP EXPRESS, als nieuw, OKt	500,-	24,-
238/089/07	3 x Lima : <u>2x 1023</u> - <u>9311</u> Rood-Grijze 4-assige Personenwagen en Bagage-Afdeling, als nieuw, OKt	500,-	24,-
239/055/01	3 x Röwa <u>3140</u> - <u>3141</u> - <u>3144</u> Diverse Blauw-Beige 4-assige Personenwagens RHEINGOLD, 26,4 cm, nieuw, OKt	1.500,-	71,5
240/055/02	Idem,	1.500,-	71,5
241/055/03	3 x Röwa <u>3311</u> - <u>3312</u> - <u>3313</u> Turkoois-Beige 4-assige DB-Personenwagens, 1e, 2e, 1e en 2e klas, nieuw, OKt	1.500,-	71,5
242/055/04	3 x Röwa <u>3311</u> - <u>3313</u> - <u>3317</u> Turkoois-Beige 4-assige DB-Personenwagens 2e, 1e en 2e en 2e klas + Bagageafdeling, nieuw, OKt	1.500,-	71,5
243/055/05	Röwa <u>3316</u> Turkoois-Beige 4-assige DB-Bagagewagen, nieuw, OKt	500,-	24,-
244/955/06	Röwa <u>3144</u> Blauw-Beige 4-assige Panoramische RHEINGOLD-Personenwagen, nieuw, OKt	500,-	24,-

LEES AANDACHTIG DE UREN VAN VEILING EN BEZICHTIGING, ER IS VERNIEUWING TEN GUNSTE !

Nr.	Beschrijving - Description	Limietprijs	
		BF	DM
	HO LOCOMOTIEVEN		
245/1337/35	Fleischmann <u>4063</u> Zwart-Rode Tenderloc 1-C-1 Deutsche Reichsbahn, Type 64 268, nieuw, OKt	2.000,-	95,-
246/1337/36	Fleischmann <u>4115</u> Zwart-Rode Stoomloc C met 3-as tender, Deutsche Reichsbahn, Type 89 6225, nieuw, OKt	2.000,-	95,-
247/1337/37	Fleischmann <u>4270</u> Groene BELGISCHE Diesellocc Co-Co, Type <u>52 01</u> , nieuw, OKt - Gele sierstreden	2.300,-	109,5
248/1337/38	Fleischmann <u>4147</u> Groen-Zwart-Rode Stoomloc D met 3-as tender, Pruisische Staatsbaan, nieuw, OKt	2.200,-	104,-
249/1337/39	Fleischmann <u>4178</u> Zwarte Franse Stoomloc 1-E met 4-as tender, SNCF, Type 150Z2255, als nieuw	3.000,-	143,-
250/1337/40	Piko <u>190/16/2</u> Olijfgroen-Zwarte Franse Tenderloc 1-C-1 Type <u>32.917</u> , ETAT, als nieuw	1.000,-	47,5
251/1337/41	Piko <u>5/6301</u> Zwart-Rode Tenderloc 1-C-2, Type 66 002, DB, als nieuw	1.200,-	57,-
252/1337/42	Roco <u>04126D</u> Zwart-Rode Stoomloc 1-E met 4-as tender, Typr <u>44 147</u> , Deutsche Reichsbahn, nieuw, OKt	3.000,-	143,-
253/1337/43	Roco <u>04119C</u> Zwart-Rode Stoomloc 2-C-1 met 4-as tender, Type <u>01 123</u> , Deutsche Reichsbahn, nieuw, OKt	3.000,-	143,-
254/1337/44	Roco <u>04116F</u> Groen-Zwarte BELGISCHE Stoomloc E met 3-as tender, Type <u>90.017</u> , nieuw, OKt	3.000,-	143,-
255/1337/45	Roco <u>04122A</u> Zwart-Rode Tenderloc 1-D-1, Type <u>93 374</u> , Deutsche Reichsbahn, nieuw, OKt	2.500,-	119,-
256/1337/46	Roco <u>04152S</u> Groene BELGISCHE Diesellocc Bo-Bo, Type <u>59 24</u> , overwegend groen met gele sierstreden, nieuw, OKt	2.000,-	95,-
257/1337/47	Liliput <u>125 03</u> Blauwe 2-delige Railbus DB, motor- en Bijwagen, 52 cm, nieuw, OKt	2.000,-	95,-
258/1337/48	Piko <u>5/6326</u> Zwart-Rode Stoomloc 1-D-1 met 4-as tender, Type <u>41 1147-2</u> , Deutsche Reichsbahn, als nieuw	1.500,-	71,5
259/1337/49	Piko <u>5/6315</u> Groen-Zwarte Stoomloc D met 3-as tender, BELGISCHE Type <u>81.340</u> , als nieuw, OKt	1.200,-	57,-
260/1337/50	Fleischmann <u>4020</u> Zwart-Rode Tenderloc C, Type <u>89 005</u> , Deutsche Reichsbahn, nieuw, OKt	1.500,-	71,5
261/1337/51	Idem,	1.500,-	71,5
262/1337/52	Piko <u>5/6330</u> Groen-Zwarte Pruisische Stoomloc D met 3-as tender, bruin machinehuisdak, als nieuw	1.000,-	47,5
263/1337/53	Piko <u>190/27</u> Zwart-Rode Tenderloc 1-D-1, Type <u>86 1900-1</u> , Deutsche Reichsbahn, als nieuw	1.000,-	47,5
264/1337/54	Piko <u>190 G/10</u> Zwart-Rode Stoomloc 1-C met 3-as tender Type <u>24 002</u> , Deutsche Reichsbahn, als nieuw	800,-	38,-
265/1337/55	Piko <u>5/6326</u> Zwart-Rode Stoomloc 1-D-1 met 4-as tender, Type <u>41 1147-2</u> , Deutsche Reichsbahn, als nieuw, OKt	1.700,-	81,-
266/1337/56	Piko <u>190/23/1</u> Zwart-Rode Stoomloc 1-E met 4-as Kondentender, Type <u>52 2006</u> , Deutsche Reichsbahn, als nieuw	1.800,-	85,5

Nr.	Beschrijving - Description	Limietprijs	
	HO LOCOMOTIEVEN	BF	DM
267/1335/14	ELEC - Groene <u>BELGISCHE</u> Stoomloc B met 2-as tender, (doet denken aan Type 1) + 2 bijhorende 2-assige helgroen-donkergroene Personenwagens 3e Klas, NMBS-embleem, blik, <u>Belgisch Fabrikaat</u> , <u>gezocht</u> , eerstklassig	5.500,-	262,-
	(B)		
268/1335/08	Jouef - Groene <u>BELGISCHE</u> Diesellocc Bo-Bo, Reeks 55, Type 204012, gele sierstrepen, eerstklassig	1.200,-	57,-
269/1335/02	Lima 208025 LG Blauwe <u>BELGISCHE</u> E-loc Bo-Bo, Type 23 06, gele sierstrepen, NMBS-embleem, 2 panto's (Sommerfeld) led-verlichting, extra vierde rooster, eerstklassig	2.200,-	104,-
270/1335/03	Lima 20 8182 S01 Geel-Blauwe <u>BELGISCHE</u> E-loc Bo-Bo, Type 23 63, NMBS-embleem, 2 Sommerfeld-panto's, zonder dubbeltractievoorziening, led-verlichting, zilveren sierstreep, eerstklassig	2.200,-	104,-
271/1335/04	Lima 208025 LG Groen-Zwarte <u>BELGISCHE</u> E-loc, Bo-Bo, Type 23 13, 2 Sommerfeld-panto's, <u>gewijzigde bovenbouw</u> , led-verlichting, eerstklassig	2.200,-	104,-
272/1335/01	Lima 208027 LG Blauwe <u>BELGISCHE</u> E-loc, Bo-Bo, Type 15 04, <u>gesuperde bovenbouw</u> en ingezette ruiten, gele en zilveren sierstreep, 2 Sommerfeld-panto's, NMBS-embleem, eerstklassig	2.200,-	104,-
273/1335/05	Lima 8034 CL Groene <u>BELGISCHE</u> E-loc Bo-Bo, Type 125 012, <u>allereerste uitvoering</u> met specifieke panto's, <u>afwijkende ophanging</u> en <u>verticale motor</u> , eerstklas.	2.200,-	104,-
274/1335/10	Lima - Groene <u>BELGISCHE</u> Rangeer-Diesellocc Bo-Bo, gele sierstrepen, Type 71 02, eerstklassig	2.200,-	104,-
275/1335/09	Jouef - Blauwe <u>BELGISCHE</u> E-loc Bo-Bo, Type 16 0021, 2 panto's, eerstklassig	1.200,-	57,-
276/1335/17	Liliput 113 00 Groen-Zwarte <u>BELGISCHE</u> E-loc Bo-Bo, <u>WISSELSTROOM</u> , 2 panto's, 'B.T.-L.I. Brussel-Tervuren, eerstklassig, OKt	2.800,-	133,-
277/1335/16	Roco - Groen-Zwarte <u>BELGISCHE</u> E-loc Bo-Bo, 2 rode panto's, <u>WISSELSTROOM</u> , 'BT-LI' Brussel-Tervuren, eerstklassig	2.800,-	133,-
278/1337/57	Fleischmann 1306 Rode Diesellocc B, '1306' beige sierstrepen, zilver dak, eerstklassig	700,-	33,-
279/1335/06	Long 500 - Groene Volmetalene <u>BELGISCHE</u> Diesellocc Co-Co, cardanaandrijving, <u>WISSELSTROOM</u> , Type 204.000, Depot <u>Schaarbeek</u> , beige sierstreep, Deens fabrikaat, zeer mooie staat, OKt - <u>uiterst zeldzaam en zeer gezocht door verzamelaars Belgisch materiaal</u> , 1965	9.000,-	428,-
	(B)		
280/1337/58	Fleischmann 4095 Zwart-Rode Tenderloc E, Type 94 956, nieuw, OKt	2.500,-	119,-
281/1335/07	Jouef 8899 Zilverkleurige <u>BELGISCHE</u> E-loc Co-Co, Type 18 01, blauwe sierstrepen, 3 panto's, eerstklassig	1.200,-	57,-
282/1337/59	Piko 5/6315 Groen-Zwarte <u>BELGISCHE</u> Stoomloc D met 3-as tender, Type 81.340, als nieuw, OKt	1.200,-	57,-
283/1335/15	Beige 4-assige <u>BELGISCHE</u> Boerentram, F-Motor + Roco-Onderstel, <u>prachtrealisatie</u>	6.000,-	285,-

Nr.	Beschrijving - Description	Limetprijs	
		BF	DM
	HO GOEDERENWAGENS		
284/1337/60	4 x Piko <u>5/6444/042</u> Bruine BELGISCHE 2-assige Open Goederenwagen, als nieuw	500,-	24,-
285/1337/61	4 x <u>Liliput-Dacker</u> - <u>99 233 90</u> - <u>99 227 95</u> Diverse BELGISCHE 2-assige Gesloten Goederenwagens, nieuw, 2x2 OKt	700,-	33,-
286/1337/62	2 x <u>Liliput 201 90</u> Rood-Bruine 4-assige BELGISCHE Rongenwagen, 16 rongen, 15,2 cm, nieuw, OKt	500,-	24,-
287/1337/63	4 x Piko <u>3x 5/6444/042</u> - <u>5/6444/040</u> Bruine en Groene 2-assige BELGISCHE Gesloten Goederenwagen, rond dak, nieuw, OKt	600,-	28,5
288/1337/64	3 x Piko <u>5/6444/042</u> Bruine BELGISCHE 2-assige Gesloten Goederenwagen, plat dak, nieuw, OKt	450,-	21,5
289/1337/65	4 x Piko <u>2x 5/6408/040</u> - <u>5/6444/041</u> - <u>5/6605/040</u> Diverse BELGISCHE Ketelwagens (SHELL) Open Goederen- en Bagagewagen, als nieuw	500,-	24,-
290/1337/66	4 x Piko - Diverse Bruine 2-assige Open Goederenwagen, als nieuw, 2x OKt	500,-	24,-
291/1337/67	3 x Piko - Diverse Bruine 2-assige Cement- en Gesloten Goederenwagens (1 met hoogstaand remhuis) nieuw	450,-	21,5
292/1337/68	4 x <u>Liliput-Dacker</u> <u>221 93</u> - <u>221 97</u> - <u>227 91</u> - <u>234 84</u> Diverse BELGISCHE 2-assige Gesloten Goederenwagens, nieuw, OKt	700,-	33,-
293/1337/69	3 x Roco <u>4335 E</u> Bruine 2-assige BELGISCHE Zelflosser, nieuw, OKt	1.000,-	47,5
294/1337/70	Idem,	1.000,-	47,5
295/1229/19	5 x Lima <u>2x 3491</u> - <u>3491</u> - <u>3492</u> - <u>3493</u> Diverse 4-assige beladen <u>Circus-Transportwagens</u> (ASSOCIATED-SHOWS) eerstklassig, 4x OKt	750,-	36,-
296/1337/71	Fleischmann <u>5301</u> Groene 2-assige Bagage-Sluitwagen met sluitlichten, nieuw, OKt	400,-	19,-
297/142/04	3 x <u>Liliput-Dacker</u> <u>258 91</u> Grijs-Zwarte BELGISCHE Ketelwagen ALGECO, 4-assig, 17,2 cm, nieuw, OKt	1.000,-	47,5
298/142/05	2 x Fleischmann <u>5387</u> - <u>5388</u> Roodbruine 4- en 6-assige Coil- en Zwenkdakwagen, DB, nieuw, OKt	1.000,-	47,5
299/142/06	2 x <u>Liliput 201 11</u> Zwarte 4-assige Rongenwagen beladen met 3 kistvormige containers 'MAT' en 'M.A.T.' eerstklassig, OKt	600,-	28,5
300/142/07	2 x Electrotren <u>5510</u> - <u>5602</u> - 4-assige Container- en Bier-Citernwagen, Deutsche Bundespost en 'Tucher' als nieuw, OKt	500,-	24,-
301/142/07	2 x Electrotren <u>1441</u> - <u>1604</u> Transfesa-Wagen met Blauwe Huifcontainer en Silowagen met 3 Zilverkleurige Silo's 'GRP' 2-assig, nieuw, OKt	400,-	19,-
302/142/08	2 x Roco <u>4340 H</u> - <u>4368 B</u> Zwitserse Koelwagen BISCUITS GLACES MIGROS en Gele Nederlandse Kantel-Containerwagen VAM POTGROND, 2- en 4-assig, nieuw, OKt	600,-	28,5
303/142/09	2 x Roco <u>4356 C</u> Oranjekleurige BELGISCHE 4-assige Ketelwagen SECA, nieuw, OKt	600,-	28,5

Nr.	Beschrijving - Description	Limietprijs	
		BF	DM
	LITERATUUR - KATALOGEN		
304/151/07	'Au Fil du Rail' - 2 Volumes (26 deeltjes) in 2 Donkergroene opbergmappen - Fernand Lebbe - uit 1946 - <u>waardevol bezit - zeer gezocht door liefhebbers Belgisch materiaal, eerstklassig</u>	8.000,-	381,-
305/1291/08	'Les Chemins de Fer en Belgique' - Frans - 250 bl. par Georges De Leener, <u>uit 1927</u>	200,-	9,5
306/1291/11	'Riding the TINPLATE RAILS' - Engels - 280 bl. geïllustreerd, uit 1944	200,-	9,5
307/1291/14	3 Veiling-Katalogen 'SPIELSACHEN' van het Veilinghuis Peter Ineichen - Zürich/Schweiz, 1977/78/79	100,-	4,75
308/1291/09	'Les Locomotives à Vapeur' - Frans - Jacques Borgé Nicolas Viasnoff - 190 bl. geïllustreerd	200,-	9,5
309/1291/13	'L'Orléans a toute Vapeur' - Frans - par Henry Haguet, 82 bl. geïllustreerd - uit 1909 - 24x14 cm	400,-	19,-
310/1335/23	Album - Chocolade Jacques - 144 chromo's 'Historisch Overzicht v/d Locomotief' - <u>een bezit</u>	1.200,-	57,-
311/073/01	' <u>Het Centraal Station van Antwerpen</u> , een levend monument' 64 bl. - Nederlands - Uitgifte Stad Antwerpen i.s.m. Koning Boudewijnstichting en de Nationale Loterij - 30x21 cm - geïllustreerd - <u>uit 1986</u>	400,-	19,-
312/073/02	'De Meir te Antwerpen' - Nederlands - 72 bl. 30x21 cm, geïllustreerd, uit 1983 - Uitgifte Monumentenzorg in Historisch Perspectief	400,-	19,-
313/073/03	'Le Monde Fascinant des TRAINS' - David S. Hamilton, Frans - 192 bl. - geïllustreerd - 32,5x24,5 cm	400,-	19,-
314/073/04	'De Romantiek van Stoomlokomotieven' - P.B. Whitehouse Nederlands - 96 bl. geïllustreerd, 33x24 cm	400,-	19,-
315/073/05	'STOOM - Locomotieven en Spoorwegen' - John Westwood Nederlands - 96 bl. geïllustreerd, 33x24 cm	400,-	19,-
316/1249/E8	'The Pictorial Encyclopedia of RAILWAYS' - Hamilton Ellis, 592 bl. - Engels - geïllustreerd, 17x22,5 cm	300,-	14,-
317/1249/E7	'The Steam Locomotive in America' by Alfred W. Bruce 442 bl. - Engels - geïllustreerd, 24x16,5 cm	250,-	12,-
318/1249/E5	'British Railways in Transition' by/O.S. Nock - 194 bl. Engels - geïllustreerd, 23,5x17 cm	250,-	12,-
319/1249/E6	'On the NARROW Gauge' by P.B. Whitehouse - 148 bl. Engels - geïllustreerd, 23,5x17 cm	250,-	12,-
320/1249/E4	'Master Builders of Steam' by H.A.V. Bulleid - 190 bl. Engels - geïllustreerd, 23,5x16 cm	300,-	14,-
321/1249/E3	'Locomotive Panorama - Volume I' by E.S. Cox - 164 bl. Engels - geïllustreerd, 23,5x16 cm	300,-	14,-
322/1249/E2	'Locomotive Adventure' by H. Holcroft - 216 bl. Engels geïllustreerd, 23,5x16 cm	300,-	14,-
323/1249/E1	'Russian Steam Locomotives' by H.M. LeFleming & J.H. Price - 140 bl. Engels - geïllustreerd, 25,5x16,5 cm	250,-	12,-
324/1249/E9	3 Boeken : 'Trains Annual 1965' - 'Trains Sixty nine'		
E10/E11	'Trains Seventy One' Engels, geïllustreerd, 25x18 cm, 96 bl. - 96 bl. - 102 bl.	500,-	24,-

Nr.	Beschrijving - Description	Limietprijs	
	HO Locomotieven - Wagens - Toebehoren (2-rail)	BF	DM
325/1334/11	Fleischmann 1330 B Bruine Zweedse Volmetalen Elektrische Rangeerloc C, zilver dak, zwarte wielen, rode sneeuwruimers, compleet, zeer mooi	15.000,-	714,-
326/1334/10	Fleischmann 1330 G Groene Zwitserse Volmetalen elektrische Rangeerloc C, grijs dak, rode wielen, 1 trapje licht beschadigd	6.000,-	285,-
327/1334/09	Fleischmann 1331 Blauw-Grijze Franse Volmetalen E-loc Bo-Bo, 'THIONVILLE' 1 panto los bij, 1 gemonteerd, zeer mooi	3.500,-	166,-
328/1347/15	Fleischmann 1339 Bruine Italiaanse E-loc 2-Bo-Bo-2, 2 panto's, bruine wielen, volmetaal, 22,5 cm, zeer mooi tot eerstklassig	6.000,-	285,-
329/1334/07	Idem, zeer mooi	6.000,-	285,-
330/1334/08	Idem, <u>4399</u> Rode wielen, eerstklassig	7.000,-	333,-
331/1352/03	Trix-Express <u>201</u> Zwarte Metalen Tenderloc Type 80 018, 3-assig, mooi	500,-	24,-
332/1352/12	JEP - Groene Franse Diesellocc B, gele sierstrepen, kunststof verbogen, 3 buffers ontbreken	300,-	14,-
333/1347/12	Fleischmann 1340 R Donkerrode Amerikaanse Diesellocc Bo-Bo, '1340' volmetaal, beige sierstreep, zeer mooie staat, <u>gezocht</u>	10.000,-	476,-
334/1347/11	Fleischmann 1340 (S) Zwarte Amerikaanse Diesellocc, Bo-Bo, '1340' zilveren sierstreep, eerstklassig	8.000,-	381,-
335/1337/20	Roco <u>04152 B</u> Groene BELGISCHE Diesel Type 59 16, overwegend geel, Bo-Bo, als nieuw, OKt	1.800,-	85,5
336/1337/21	Liliput <u>95 00</u> Groen-Zwart-Rode Tenderloc 1-E-1, Deutsche Reichsbahn, Type 95 020, als nieuw, OKt	4.000,-	190,-
337/1337/22	Roco <u>04120 A</u> Zwart-Rode Stoomloc 1-C-1 met 4-as tender, Type 23 105, eerstklassig, OKt	2.500,-	119,-
338/1347/13	Fleischmann 1340 (A) Groen-Gele Amerikaanse Diesellocc, gele sierstrepen, '1340' Bo-Bo, eerstklassig	4.500,-	214,-
339/1337/23	Roco <u>43273</u> Groen-Zwarte BELGISCHE Tenderloc Type 96.025, rode sierstrepen, nieuw, OKt	2.500,-	119,-
340/1337/24	Trix-International <u>2412</u> Zwart-Rode Tenderloc D, Type 92 692, Deutsche Reichsbahn, als nieuw, OKt	2.000,-	95,-
341/1347/24	Märklin-HAMO <u>8356</u> Groene Zwitserse E-loc KROKODIL, '13302' Be 6/8, gelijkstroom, nieuw, OKt	4.500,-	214,-
342/104/10	Märklin-HAMO <u>8370</u> Rood-Beige <u>3-delige</u> T.E.E. Diesellocc, <u>oude versie</u> met zilveren ramen, beschriftiging, binnenverlichting, als nieuw, oranje OKt	6.000,-	285,-
343/1347/16	Fleischmann <u>4273</u> Rood-Grijze Deense Diesellocc Co-Co, DSB, eerstklassig, volmetaal	2.500,-	119,-
344/104/11	HAG <u>211</u> Oranjekleurige Zwitserse E-loc Bo-Bo, SBB beige dwarsstreep, '11103' 1 panto, nieuw, OKt	4.500,-	214,-
345/1337/25	Lima <u>14 98 08 3-delig</u> Donkerrood-Grijs Diesel-Trein-stel, Type 613 615-0, eerstklassig, OKt	2.000,-	95,-

VERKOOP UW TREINEN OP HUN ÉCHTE WAARDE... Telefoon ons, wij komen bij U thuis!

Nr.	Beschrijving - Description	Limietprijs	
		BF	DM
	<u>HO LOCOMOTIEVEN IN MESSING</u>		
	HIERNA VOLGT EEN PRACHTIGE VERZAMELING HO MATERIAAL IN MESSING-UITVOERING - INLICHTINGEN EN VOORAL BEZICHTIGEN ZIJN HIERBIJ EEN NOODZAAK, DEHALVE EEN ZEER BEPERKTE OMSCHRIJVING (TECHNISCHE FICHE)		
346/1362/01	Tenshodo <u>136 T</u> - Zwarte Amerikaanse Stoomloc 4-8-2 met 6-as tender, 'MOHAWK' N.Y.C., nieuw, OKT	15.000,-	714,-
347/1362/02	Tenshodo <u>137 GN</u> Zwart-Zilveren Amerikaanse Stoomloc 4-8-4 met 6-as tender, 'NORTHERN' Class S-1, nieuw, OKT	15.000,-	714,-
348/1362/03	Tenshodo <u>139 T</u> Zwarte Amerikaanse Stoomloc SF 4-6-4 met 6-as tender, 'HUDSON' nieuw, OKT	12.000,-	571,-
349/1362/04	Tenshodo <u>T 110</u> Zwarte Amerikaanse Stoomloc 4-6-4 met 6-as tender, N.Y.C. nieuw, OKT	12.000,-	571,-
350/1362/05	Tenshodo <u>133</u> Zwarte Amerikaanse Stoomloc USRA 0-8-0 met 4-as tender, nieuw, OKT	10.000,-	476,-
351/1362/06	Tenshodo <u>135</u> Zwarte Amerikaanse Stoomloc GN 2-8-2 met 6-as tender, nieuw, OKT	12.000,-	571,-
352/1362/07	Tenshodo <u>135</u> Zwarte Amerikaanse Stoomloc GN 2-8-2 met 6-as tender, nieuw, OKT	12.000,-	571,-
353/1362/08	Tenshodo <u>133</u> Zwarte Amerikaanse Stoomloc USRA 0-8-0 met 4-as tender, nieuw, OKT	10.000,-	476,-
354/1362/09	Akane - Amerikaanse Stoomloc 2-6-6-2 met 4-as tender, messingkleur, nieuw, OKT	15.000,-	714,-
355/1362/10	Akane - Amerikaanse Stoomloc USRA 4-6-2 met 4-as tender, messingkleur, nieuw, OKT	12.000,-	571,-
356/1362/11	Akane - Amerikaanse Stoomloc B & O Class EM-1 BALDWIN 2-88-4 met 6-as tender, messingkleur, nieuw, OKT	20.000,-	952,-
357/1362/12	Tenshodo - 6 Amerikaanse Personenwagens en 1 Bagagewagen, N.Y.C. 3x OKT	3.000,-	143,-
358/1352/07	Loco Diffusion - Tenderloc 4-8-4, messingkleur, heel decoratief, loopt prima	10.000,-	476,-
359/1185/06	Fulgurex <u>8499</u> Tigelli Bruine Tenderloc C, als nieuw, OKT	9.000,-	428,-
360/104/12	Trix-International - Groen Nederlands 2-delig Electrisch Treinstel 'HONDEKOP' geringe gebruikssporen 2-rail-gelijkstroom	6.000,-	285,-
361/104/13	Lima - Frans Groen-Beige <u>3-delig</u> Diesel-Treinstel, SNCF, als nieuw	2.000,-	95,-
362/104/14	Lima - <u>4-delig</u> BELGISCH Oranje-Grijs Electrisch Treinstel, '826' nieuw	2.500,-	119,-
363/104/15	Trix-Express - <u>4-delig</u> Geel Nederlands Electrisch Treinstel 'HONDEKOP' blauwe dwarsstrepen, 4 panto's, goed resultaat	7.000,-	333,-
364/1347/14	Fleischmann <u>1338</u> Zwarte Metalen Italiaanse Stoomloc '1-C-1 met 4-as tender, FS, nieuw, <u>gezocht</u>	9.000,-	428,-
365/1347/19	Fleischmann <u>4330</u> Groene DB E-loc Bo-Bo, Type E 44 056, zeer mooi, OKT (zonder flap)	2.800,-	133,-

Nr.	Beschrijving - Description	Limietprijs	
	HO Locomotieven - Wagens - Toebehoren (2-rail)	BF	DM
366/104/16	Rivarossi <u>0339</u> 'Henschel-Wegmann-Zug' Violet-Beige Sneltrein-Tenderloc BR 61 001 v/d Deutsche Reichsbahn, gestroomlijnd, 2 verschillende Sluitwagens en 2 Tussenwagens 2e en 3e klas, prachtig treinstel, fabrieksnieuw, OKt	5.000,-	238,-
367/1358/01	Karl BUB - <u>90192</u> Treinset met Zwarte Gestroomlijnde Stoomloc 2-C-1 met 4-as tender, Type 10 001, DB, witte belijning vervaagd, + 2 Blauwe 4-assige Blikken Personenwagens en sporen en wissels (2) OKt	3.500,-	166,-
368/104/17	Lima - Oranje -Zilveren <u>4-delig</u> Diesel-Treinstel SNCF, nieuw	2.000,-	95,-
369/1337/26	Fleischmann <u>6705</u> Licht-Transfo, nieuw, OKt	1.000,-	47,5
370/1337/27	Trix-International <u>2469</u> Rood-Beige DR Diesel-Railbus, Type 858, nieuw, OKt	2.000,-	95,-
371/1337/28	Rivarossi <u>1351</u> Zwart-Rode Stoomloc 2-C-1 met 4-as tender, Type 01 196, DB, nieuw, OKt	2.000,-	95,-
372/1337/29	Piko <u>6334</u> Zwart-Rode Stoomloc 2-C-1 met 4-as tender, Type 03 2157-0, nieuw, OKt	1.500,-	71,5
373/1337/30	4 x Fleischmann : <u>2x 6205</u> - <u>2x 6206</u> Enkel- en Dubbele Armseinen, nieuw, OKt	1.000,-	47,5
374/104/18	Trix-Express <u>20 052</u> Zwarte Volmetalen Stoomloc B met 2-as tender, eerstklassig	1.500,-	71,5
375/104/19	Fleischmann <u>4400</u> Donkerrode 2-delige Railbus, motor- en bijwagen, eerstklassig	1.500,-	71,5

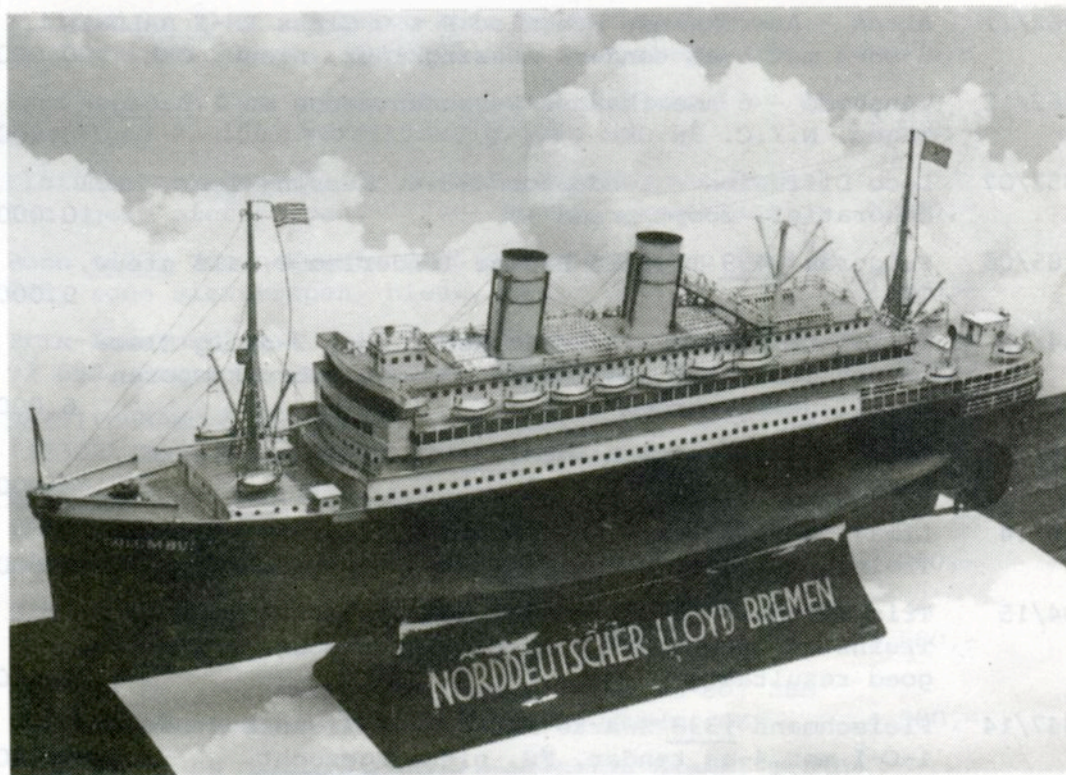

Märklin Passagiersboot 'COLUMBUS' 98 cm

Nr.	Beschrijving - Description	Richtprijs	
		BF	DM
601/480/06	Rivarossi <u>7182</u> Rood-Grijze Diesel-Rangeerloc B, DB, 19,2 cm, 1 buffer ontbreekt, verder zeer mooi	800,-	38,-
602/008/03	Bub - Blikken Gebouw 'Restaurant' op sokkel, litho, 10x19x12 cm, zeer mooi	1.200,-	57,-
603/008/05	Märklin - Bruine Blikken Gesloten Goederenwagen, 13 cm, dak en schuifdeur ontbreken, aanzienlijke lakschade	300,-	14,-
604/1037/18	Märklin <u>2203</u> Stootblok met 2 verende buffers (1 ontbreekt) 12,5 cm, zonder schijf, zeer mooi	500,-	24,-
605/008/06	JEP - Grijze Metalen Stootblok, 2 verende buffers, 11,5x8,5 cm, eerstklassig	500,-	24,-
606/008/07	Hornby - Grijze Blikken Stootblok, 2 verende buffers, 7x6,5 cm, zeer mooi	400,-	19,-
607/1334/05	Märklin <u>1691/0</u> Bruine 2-assige Gesloten Goederenwagen met hoogstaand remhuis, niet-origineel dak, lakschade, 14,5 cm, 1 schuifdeur	2.800,-	133,-
608/102/01	Märklin <u>1986/0</u> Bruin-Zwarte 2-assige Houtwagen, onbeladen met 4 rongen en 2 spankettingen, 16,5 cm, lichte gebruikssporen	1.200,-	57,-
609/1239/04	Bing - Zwarte 2-assige Blikken Tender, rode sierstrepen, 1 as met 2 wielen ontbreken '3860' gekrakeleerd, bespeeld, 12,5 cm	1.500,-	71,5
610/107/01	Bing - Klein-Stad-Station, blik, litho, 23,5x16x17 cm, afratering, 1 draaideur hoofdgebouw, vlaggemast op bijgebouw met overdekte hal en zitbank, bijgebouw met doorbroken vensters, hoofdgebouw gewalmd dak, mmoi	4.500,-	214,-
611/1037/17	Kibri - Seingever met beweegbare arm en lamp (electrisch, sokkel 8x5,5 cm, mooi	1.500,-	71,5
612/1336/29	Märklin <u>2243</u> Bel, handbediend, sokkel 7x7 cm, 11 cm hoog, beige en groen getint, mooi	500,-	24,-
613/1336/19	Märklin <u>2345</u> Vertragingssignaal, groene ronde sokkel, witte mast gele schijf met 'A' en 2 fiktieve lampen, achterzijde groene schijf met 'E' 10,5 cm, mooi	2.500,-	119,-
614/1336/18	Märklin <u>2330 B</u> Halte-Post, blik, zwarte balk 'H'-uitsparing (verlicht) op groene sokkel, 8cm hoog, mooi	4.500,-	214,-
615/102/02	Märklin <u>3546</u> Bruine Schijnwerper, draaibaar, ronde sokkel, 7cm ϕ , hoogte 10 cm, eerstklassig	3.000,-	143,-
616/102/03	Märklin <u>2645</u> Richting-Aanwijzer, blik, 4 verstelbare platen met stadnamen (<u>Zweedse versie</u>) 12,5 cm hoog, rechthoekige sokkel 6x4,5 cm, eerstklassig	5.000,-	238,-
617/1336/21	Märklin <u>2364/0</u> Dubbel Wit Alarm-Kruis, op groene sokkel, 13 cm hoog, lichte gebruikssporen	1.800,-	85,5
618/1336/22	Märklin <u>2349/0</u> Wit, zwart-omrand Alarm-Schild met tekst 'Geleise überschreiten ist verboten' groene vierkante sokkel, 12 cm hoog, mooi	2.200,-	104,-
619/1336/23	Märklin <u>2342 N</u> Wit, zwart-omrand Alarm-Schild met tekst 'Pfeifen' groene ronde sokkel, 10 cm, mooi	1.800,-	85,5
620/1336/24	Märklin <u>2352 N</u> Wit, zwart-omrand Alarm-Schild met tekst 'Halt, wenn das Zeichen der Lokomotive ertönt' groene ronde sokkel, 10 cm hoog, mooi	1.800,-	85,5

Nr.	Beschrijving - Description	Richtprijs	
	Spoor 0 - Locomotieven - Wagens - Toebehoren	BF	DM
621/102/04	Märklin <u>RS 66/12910</u> Groene Blikken E-loc B, electrisch, 2 starre panto's, 2 lampen vooraan, 21,5 cm, compleet, zeer mooi tot eerstklassig	25.000,-	1.190,-
622/102/05	Märklin <u>1961/0</u> Dubbele 2-assige Houtwagen, beladen, 2x 2 rongen met spankettingen, 28 cm, origineel, eerstklassig	2.500,-	119,-
623/102/06	Märklin <u>1851/0</u> Bruine Open Goederenwagen 4-assig, 2x 2 draaideuren met grendel, met remhuis, 24,5 cm, eerstklassig	5.000,-	238,-
624/102/07	Märklin <u>1852/0</u> G Bruine 4-assige Rongenwagen met remhuis, beladen met boomstammen, 14 rongen met 14 ringen, 24,5 cm, zeer mooi, verkleurde lak	5.000,-	238,-
625/117/01	Lionel - Bruin-Gele Amerikaanse <u>5-delige</u> Aerodynamische Dieselstel UNION PACIFIC, volmetaal, geringe lakschade, een baanreus..	45.000,-	2.142,-
626/1344/10	L.R. - Grijs Metalen 2-assige Open Goederenwagen herschilderd, 17 cm	500,-	24,-
627/1344/08	5 x <u>BELGISCHE</u> Diverse 2-assige Groene Goederen- en Personenwagens, 'GAUTHIER GASTON' spaakwielen, embleem SNCB/NMBS, in hout, mooi	6.000,-	285,-
628/1344/09	Groene <u>BELGISCHE</u> niet-gemotoriseerde Dieselloco Co-Co, Type 202 029, gele sierstrepen, 48,5 cm, spaakwielen, <u>zeer geslaagd</u>	6.000,-	285,-
629/102/08	CAM - Groene <u>BELGISCHE</u> 4-assige Personenwagen 3e Klasse Bagageafdeling, 54 cm, zwart houten dak, verder volmetaal, '42.301' verende buffers, geringe lakschade	5.000,-	238,-
630/074/01	Märklin-Replica <u>L 70/12920</u> Zwarte Gestroomlijnde Engelse Stoomloc 1-D-1 met 4-as tender, 'COCK-O-THE NORTH' '2002' gouden sierstrepen, electrisch, nieuw, OKt Hehr, prachtig alternatief...	75.000,-	3.571,-
631/1344/01	CAM <u>48</u> - 2x Houten Stootblok, eerstklassig, OKt	200,-	9,5
632/1344/04	CAM <u>2603</u> Signaal, 2 lampen, volmetaal, nieuw, OKt	1.000,-	47,5
633/1344/03	CAM - Volmetalenen Stad-Naambord 'CAMVILLE' en 22 Figuren, eerstklassig, OKt	2.500,-	119,-
634/1344/02	CAM 18x 251 Metalen Hectometer-Palen, 20 Witte Metalen Bestemmingsplaatjes, 6 Metalen Plaatjes 'Omnibus' 'Doorgaande' + Diverse Signalisatie, Banken, Dieren	2.000,-	95,-
635/1344/02	CAM <u>353</u> Mal voor het meten van de Wagenlading (metaal) 2x 5 Diverse Mistbakens, eerstklassig, OKt	1.000,-	47,5
636/1208/08	JEP - Lot : 16 Rails, 2 Wissels (handbediend) en Fragment van Seinmast, roestig	1.000,-	47,5
637/117/04	Ken Kidder (USA) Amerikaanse Tenderloc 1-C-1, <u>messing</u> , fabricatie Japan, 18 cm, zeer mooi	6.000,-	285,-
638/066/10	Kraus - Zwarte Blikken Uurwerk-Stoomloc B met 2-as tender, bonte strepen, 1 drijfstang ontbreekt, bespeeld	1.500,-	71,5
639/1336/28	Märklin <u>2357</u> G/a Nummerborden, 1-2-3, wit met zwarte omranding, groene sokkel, hoogte 3 cm	1.500,-	71,5

Nr.	Beschrijving - Description	Richtprijs	
		BF	DM
640/1350/02	Märklin <u>HR 66 12910</u> Zwarte Stoomloc 2-C-1 met 4-as tender, 2 lampen voor en 1 lamp met schakelaar in huis, electrisch, grote windplaten, galeriestangen, drijfwerk ontbreekt gedeeltelijk, gebruikssporen en lakschade, 1 aspot aan tender ontbreekt, beschriftiging grotendeels weg	85.000,-	4.047,-
641/1350/04	Märklin <u>1947/0 J</u> Donkerblauwe 4-assige Voiture-Lits Sleeping-Car, CIWL, <u>34,5 cm</u> , zonder draaistellen, 4 draaideuren, 2 deurkrukjes ontbreken, 2 bestemmingsplaatjes (onleesbaar) gouden beschriftiging, lakschade en blutsjes	50.000,-	2.380,-
642/087/10	Märklin <u>66/12910</u> Marzwarte Stoomloc B met 2-as tender R 919/0, electrisch, grote windplaten, 2 lampen, <u>eerstklassig tot nieuwwaardig</u>	18.000,-	857,-
643/071/01	Märklin <u>1808/0</u> Witte 2-assige Bierwagen, 9,5 cm, 1 schuifdeur waarop 'EXPORT BEER' reeks zonder buffers, voor Engeland, zwart dak, zeer mooi	15.000,-	714,-
644/071/04	Märklin <u>1811/0</u> Grijs 2-assige Kipwagen, <u>8 cm</u> , met sperinrichting, mooi	5.000,-	238,-
645/1325/05	Märklin <u>1754/0</u> Groene 4-assige Bagagewagen, 4 draaien en 2 schuifdeuren met grendel, 24,5 cm, gaatje in grijs dak met opbouw, verder zeer mooi	5.000,-	238,-
646/141/01	Bassett-Lowke - Grijs Engelse HOUTEN 2-assige Open Goederenwagen LNWR, '10 Tons' 12,5 cm, spaakwielen, zeer mooi	1.500,-	71,5
647/141/01	Idem, MR, 'Loco Coal' zeer mooi	1.500,-	71,5
648/141/01	Idem, GN, Bruin, 18335, zeer mooi	1.500,-	71,5
649/042/09	Märklin <u>TWE 930</u> Rood-Beige Railbus, Bo-Bo, mechanisch, spaakwielen, compleet, origineel, verstorven lakering, 32 cm, rijklaar..	13.000,-	619,-
650/1344/12	Märklin <u>1732/0</u> Groene 2-assige Bagagewagen, 2 draaien en 2 schuifdeuren met grendel, 18,5 cm, 1 schuifdeur geretoucheerd, verder eerstklassig tot zeer mooi	2.500,-	119,-
651/071/05	Märklin <u>2259</u> Bel met automatische aandrijving, uurwerkmotor, 11,5 cm hoog, contactspoor, zeer mooi	1.500,-	71,5
652/1344/12	JEP - Groene Franse Volmetalen E-loc Bo-Bo, BB 8100, 2 panto's roestig, 30 cm, SNCF, niet-originele motor, pilz-slepers, mooie zware trekker..	5.000,-	238,-
653/1350/09	Hornby - Blauwe 4-assige Voiture-Lits - Sleeping-Car, 33 cm, geel-beige dak, 4 draaideuren, enige lakschade vooral op het dak	6.000,-	285,-
654/1350/13	Hornby - Zilveren Metalen E-loc B, SNCF, zonder dak, 21 cm, zeer mooie staat	2.500,-	119,-
655/1350/16	4 x Rood Sluitlicht voor Wagens, blik, mooi	2.000,-	95,-
656/102/09	Märklin <u>13449</u> Turkooise Metalen Booglamp, 17 cm, vierkante sokkel, zeer mooi	3.000,-	143,-
657/102/10	Idem,	3.000,-	143,-
658/102/11	Idem,	3.000,-	143,-
659/102/12	Idem,	3.000,-	143,-

Nr.	Beschrijving - Description	Richtprijs	
	Spoor O - Locomotieven - Wagens - Toebehoren	BF	DM
660/066/03	Märklin AR 12930/35/3 Replica (Dörfler) Eerste Duitse Trein, loc 1-A-1 met 2-as tender, 3x 2-assige wagens, 1 gesloten, 1 gesloten met geleider, 1 open met figuren, spaakwielen, nieuwe staat, houten originele kist, <u>slechts 50 stuks in omloop</u>	65.000,-	3.095,-
661/066/05	Märklin <u>S.Z. 12970</u> - Zilverkleurige Motorwagen met schroef, <u>ZEPPELIN</u> , electrisch, 2-assig, schroef met 4 bladen, 31 cm, compleet, zeer mooi tot eerstklassig	40.000,-	1.904,-
662/1350/19	Girmco - Groen-Zwarte Engelse Tenderloc ' <u>PANNIER</u> ' <u>GWR</u> , <u>messing</u> , 22 cm, '5764' eerstklassig	23.000,-	1.095,-
663/1350/22	Bing 1921 Series - Donkerrode Engelse 4-assige Post-Personenwagen <u>GWR</u> , 33,5 cm, geringe lakschade, afbeelding in 'A Century of Model Trains' - allen Levy Bldz 97/4	30.000,-	1.428,-
664/1350/23	Bing 1921 Series - Donkerrode Engelse 4-assige Personenwagen 1e Klas, 33,5 cm, <u>GWR</u> , geringe lakschade en blutsjes, compleet.	30.000,-	1.428,-
665/1350/18	Girmco - Zwarte Engelse Tenderloc C ' <u>JINTY</u> ' <u>LMS</u> <u>messing</u> , 22 cm, '7324' eerstklassig	20.000,-	952,-
666/1350/21	Bing 1921 Series - Donkerrode Engelse 4-assige Personenwagen 1e Klas <u>LMS</u> , 33.5 cm, enige lakschade aan achterzijde, verder zeer mooi - '2784'	30.000,-	1.428,-
667/1350/20	Bing 1921 Series - Donkerrode Engelse 4-assige Personenwagen 1e Klas <u>MIDLAND RAILWAY</u> , 33,5 cm, dak gedeukt, zeer mooi	30.000,-	1.428,-
668/1350/24	Bing 1921 Series - Donkerrood-Beige 4-assige Engelse Personenwagen 1e Klas, 33,5 cm, <u>GWR</u> , eerstklassig	30.000,-	1.428,-
669/1350/25	Bing 1921 Series - Donkerrood-Beige 4-assige Engelse Postwagen, zonder dak, <u>GWR</u> , 33,5 cm, achterwand ietwat los, verder zeer mooi	15.000,-	714,-
670/1350/26	Bing - Bruin-Beige 4-assige <u>PULLMAN</u> -Wagen ' <u>MINERVA</u> ' 4 draaideuren, grijs scharnierend dak, 31 cm, 1 buffer ontbreekt, interieur, gouden beschriftiging, gespeeld	12.000,-	571,-
671/1350/07	Hornby - Groen-Zwarte Engelse Stoomloc 2-B zonder tender, ' <u>COUNTY of BEDFORD</u> ' electrisch, drijfwerk ontbreekt gedeeltelijk, 23 cm, gebruikssporen	20.000,-	952,-
672/1350/11	Hornby - Grijs 2-assige Metalen Open Goederenwagen <u>LNER</u> , witte letters, 14,5 cm, 1 buffer ontbreekt, verder eerstklassig, eerste series	2.000,-	95,-
673/1350/11	Idem, <u>LNWR</u> , ' <u>MLd L England</u> ' in bodemplaat geperst, eerstklassig	2.000,-	95,-
674/1350/11	Idem, <u>GN</u> , ' <u>MLd L England</u> ' eerstklassig	2.000,-	95,-
675/1350/11	Idem, <u>MR</u> , ' <u>MLd L England</u> ' eerstklassig	2.000,-	95,-
676/102/13	Märklin <u>13728/4</u> Seinhaus, metaal, lichtbruin met blauw-grijs gewalmd dak, 4 schakelaars, 13x9x18 cm, zeer mooie staat, binnenverlichting	7.000,-	357,-
677/068/06	4 x Uurwerkmotor met wielen, defekt en fragmentarisch, voor onderdelen	500,-	24,-

Nr.	Beschrijving - Description	Richtprijs	
		BF	DM
678/105/02	Märklin S 64/13020 Bruin-Zwarte Zwitserse E-loc Bo-Bo, 'GOTTHARD-LOK' 3 koplampen, 2 panto's, <u>30 cm</u> , verende buffers, 4 draaideuren, schakelaar achteraan, aan beide zijden koelrooster, zeer mooi tot eerstklassig, <u>een grote naam.</u>	300.000,-	14.285,-
679/105/03	Märklin 1843/G Rode 4-assige MITROPA Schlafwagen, <u>met interieur</u> , <u>29,5 cm</u> , 4 draaideuren, grijs scharnierend dak, 2 bestemmingsplaatjes 'AMSTERDAM-BASEL' eerstklassig	25.000,-	1.190,-
680/1334/03	Märklin TW 66/12940 Violet-Beige <u>2-delige</u> Railbus voorste deel aangedreven, verbinding met Jacobs-Draaistel, herspoten, <u>65 cm</u> , oogt fraai	40.000,-	1.904,-
681/091/04	Bing - Station, hoofdgebouw met centrale doorgang, gewalmd Frans dak met telegraafmast, 2-delige af-rastering, <u>25,5x16,5x26 cm</u> , <u>als nieuw</u>	30.000,-	1.428,-
682/1344/12	G.M.P. Groen-Zwarte Franse Volmetalen 2-assige Personenwagen met 2 open platformen, 21 cm, eerstkl.	1.500,-	71,5
683/1344/12	Idem,	1.500,-	71,5
684/1344/12	G.M.P. Groen-Zwarte Franse Volmetalen 2-assige Bagagewagen, 21 cm, zwart dak met kleine opbouw, met 3 sluitlichten, SNCF '65102' eerstklassig	2.000,-	95,-
685/1344/12	CAM - Groene <u>BELGISCHE</u> 4-assige Personenwagen <u>1e en 2e Klas</u> , <u>54 cm</u> , volmetaal, geribd dak, verende buffers, zeer mooi	6.000,-	285,-
686/1344/12	CAM - Groene <u>BELGISCHE</u> 4-assige Personenwagen <u>2e Klas</u> , <u>54 cm</u> , volmetaal, geribd dak, verende buffers, zeer mooi	6.000,-	285,-
687/1344/12	Idem,	6.000,-	285,-
688/1344/12	Idem, + binnenverlichting	6.000,-	285,-
689/1344/12	Resal 7856 Groene Volmetalen Zwitserse E-loc 1-Bo-1, 2 panto's, verende buffers, 3 lampen (1 rood, 2 wit) voor enachter, 25 cm, zeer mooie staat	5.000,-	238,-
690/1344/12	Idem, 1 pant, 1 hoorn, lichte gebruikssporen	5.000,-	238,-
691/1344/12	Resal - Rood-Groene 4-assige Metalen Zwitserse Wagon Restaurant SBB-CFF, 29,5 cm, herschilderd, mooi	1.000,-	47,5
692/1325/03	Märklin 66/12910 Matzwarte Stoomloc B met 2-as tender R 919/0, elektrisch, grote windplaten, 2 lampen, zeer mooie staat	15.000,-	714,-
693/1344/12	Märklin 1731/0 Groene 2-assige Personenwagen 2e en 3e Klas, 18,5 cm, geperste nieten, 4 draaideuren, zeer mooie staat	3.500,-	166,-
694/1344/12	Märklin 1754/0 Groene 4-assige Bagagewagen, 24,5 cm, 4 draai- en 2 schuifdeuren met grendel, Deutsche Reichsbahn-embleem, lichte gebruikssporen	7.000,-	333,-
695/1344/12	Märklin 1791/0 B Bruine 2-assige Gesloten Goederenwagen met laagstaand remhuis, 3 sluitlichten, sleper, 16,5 cm, spaakwielen, 2 schuifdeuren met grendel, zeer mooi tot eerstklassig	8.000,-	381,-
696/1336/20	Märklin 2351/0 Wit Waarschuwingsschijf, zwart omranding met X-teken, op groene sokkel, 8 cm, eerstkl.	1.200,-	57,-

Nr.	Beschrijving - Description	Richtprijs	
	Spoor 0 - Locomotieven - Wagens - Toebehoren	BF	DM
697/152/01	Märklin NL 13020/3 - 3-delig Geel-Groen Nederlands <u>Electrisch Treinstel</u> , motor- en 2 Personenwagens, beiden 4-assig, motorwagen met 2 panto's, iedere wagen 36 cm lengte, <u>origineel</u> , eerstklassig, <u>hoogst zelden in deze staat</u> nú doen...	475.000,-	22.619,-
698/1304/02	Märklin 1854/0 Rode 4-assige Ketelwagen STANDARD, met remhuis, 2 vulkranen en 1 aflatkraan, 24,5 cm, 1 vulstop geblutst, verder eerstklassig	69.000,-	3.285,-
699/1350/12	Hornby - Turkoois-Groene Franse Metalen E-loc Bo-Bo, electrisch, 2 panto's, 21 cm, 'BB 8051' SNCF, als nieuw, OKT	9.000,-	428,-
700/1350/10	Hornby - Groene 4-assige Engelse Metalen Personenwag en SOUTHERN RAILWAY, 31 cm, litho, zwart chassis, grijs dak, eerstklassig, <u>zeldzaam</u>	8.000,-	381,-
701/1350/08	Hornby - Blauwe Metalen 2-assige Gesloten Goederenwag en, 'SECCOTINE - STICKS EVERYTHING' (beige druk, oranje dak, 1 draaideur aan elke kant, 14 cm, mooi	?	?
702/1350/17	Lionel - <u>Rood</u> Amerikaans 3-delig niet-gemotoriseerd Treinstel, koprijtuig, middenwag en sluitwag en, aerodynamische vormgeving, bespeeld, 116 cm, volmetaal	25.000,-	1.190,-
703/1350/15	Lionel - Grijze Amerikaanse Stoomloc 1-Bo-1 met 6-as tender, 50 cm, gebroken cilinder, 'No 255-E' verder vrij mooie staat	8.000,-	381,-
704/1350/27	Lionel - <u>Blauwe</u> 6-assige Amerikaanse Personenwag en met platform, 'OBSERVATION' '712' 29 cm, donkerblauw dak, 6 wielen en 3 assen los bij, bespeeld	6.000,-	285,-
705/117/10	Bassett-Lowke - Zwarte Engelse Stoomloc (SPIRITUS) 2-B met 3-as tender, rode en witte sierstrepen, eerstklassig	35.000,-	1.666,-
706/1350/28	Bing - Beige Blikken 4-assige Frigowag en, 'MILK TRAFFIC' (rode letters) 2 schuifdeuren, spaakwielen, 21 cm, bespeeld met enige lakschade	2.500,-	119,-
707/0302/01	Märklin V 3020 Groene E-loc B, centraal machinehuis, 1 starre panto, 1 frontlamp, origineel, zeer mooi	25.000,-	1.190,-
708/1344/12	Märklin 1852/0 G Bruine 4-assige Ronjenwag en met remhuis, beladen met boomstammen, 14 rongen met 14 ringen, 24,5 cm, eerstklassig	6.000,-	285,-
709/1344/12	Märklin 1853/0 Bruine 4-assige Huifwag en met remhuis, 24,5 cm, garnituur met 7 spanbogen, zonder huif, eerstklassig	8.000,-	381,-
710/1344/12	Märklin 1889/0 Groene 4-assige Bagagewag en, 21,5 cm, spaakwielen, 4 draai- en 2 schuifdeuren, 1 draaideurkrukje ontbreekt, bruin dak met centrale opbouw, origineel, geringe lakschade	6.000,-	285,-
711/1325/01	<u>BLS</u> - 'Bern-LÖTSCHBERG-Simplon' Bruine Volmetal en Zwitserse E-loc, 1-E-1, '1 5 1' 2 panto's, drijf- stangen, electrisch, Kaiser-motor, eerstklassig	45.000,-	2.142,-
712/030/10	Märklin 1732/0 B Groene 2-assige Bagagewag en met sluitlichten, 2 draai- en 2 schuifdeuren met gren- del, grote lakschade	1.500,-	71,5

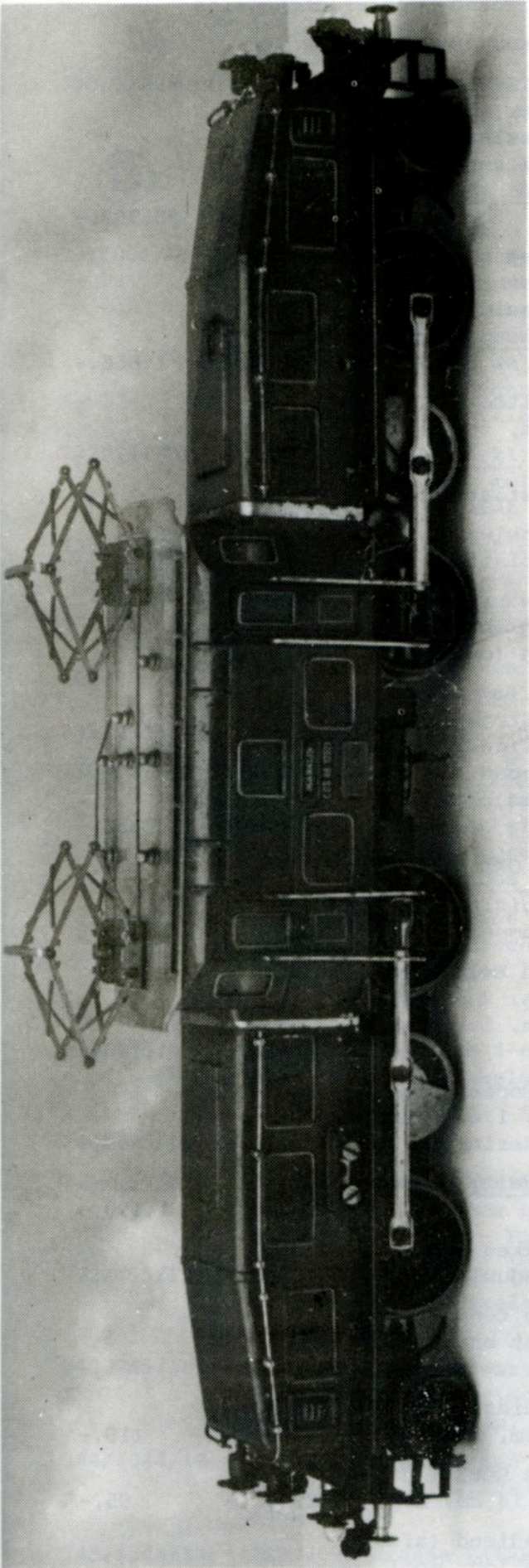

MÄRKLIN CCS 66/12921 KROKODIL

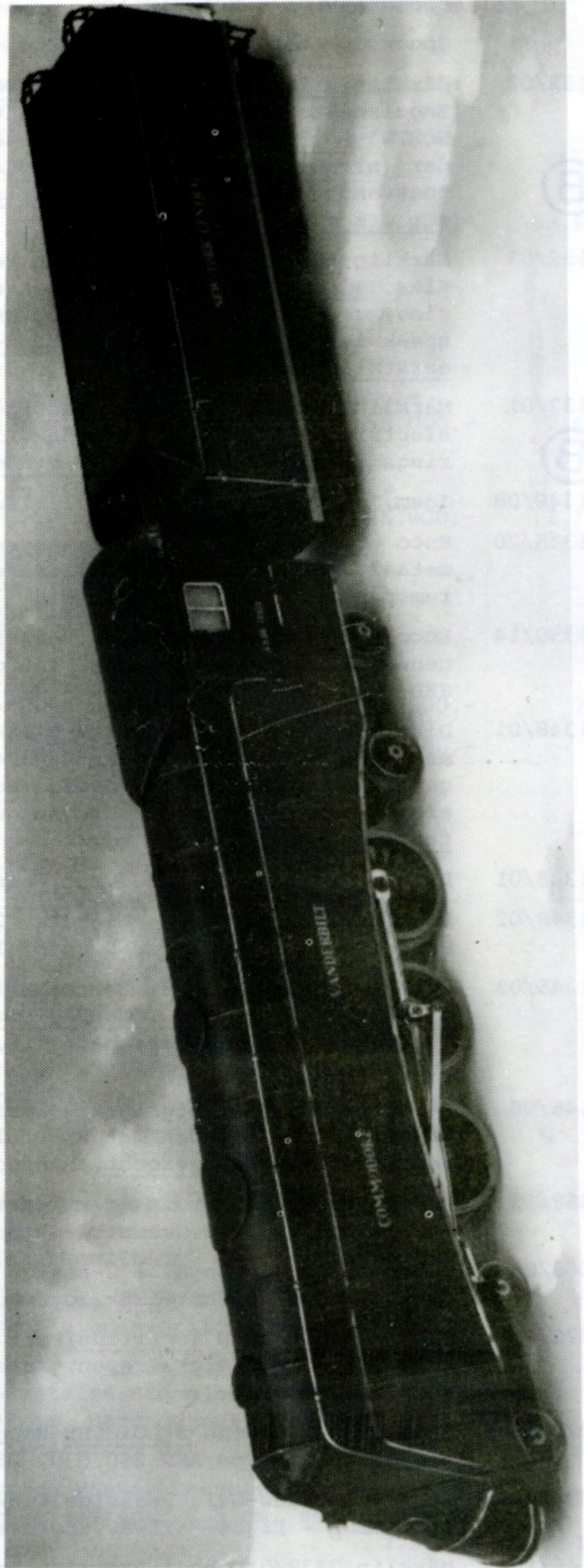

MÄRKLIN AK 66/12921 COMMODORE VANDERBILT

Nr.	Beschrijving - Description	Richtprijs	
	Spoor O - Locomotieven - Wagens - Toebehoren	BF	DM
713/152/02	Märklin <u>L 70/12920 LNER Groen-Zwarte Gestroomlijnde Engelse Stoomloc 1-D-1 met 4-as tender, 'COCK-O-THE NORTH' - '2002' LNER in gouden schaduwletters op tender (nieuwe druk) elektrisch, vrijwel eerstklassige toestand, <u>h o o g s t e z e l d z a a m h e i d s - g r a a d</u></u>	650.000,-	30.952,-
714/152/03	Märklin <u>1941/0 Groene 4-assige Personenwagen 1e en 2e Klas, 40 cm, zonder interier en chassis-beschriftiging, geen bestemmingsplaatjes, 4 draaideuren, rode spaakwielen, <u>Deutsche Reichsbahn-embleem</u>, zeg maar <u>eerstklassige toestand</u></u>	35.000,-	1.666,-
715/132/01	Märklin <u>TWE 12930 S RODE 4-assige Zwitserse Railbus, elektrisch, 1 panto, grijs dak, 34 cm, zeer mooi, geringe lakschade, <u>uiterst zeldzaam</u></u>	110.000,-	5.238,-
716/1349/08	Idem, gerestaureerd, vrijwel nieuwe staat (TWE)	?	?
717/1345/20	Buco <u>8646 Beige 2-assige Zwitserse Koelwagen BELL, metaal, zilver dak, 2 schuifdeuren, platform met remstand, ladder, eerstklassig</u>	5.000,-	238,-
718/1350/14	Buco <u>8683 Groene Zwitserse 2-assige Blikken Personenwagen 2e en 3e Klas met platformen (overdekt) SBB-CFF, 20 cm, bespeeld</u>	1.500,-	71,5
719/1348/01	Distler - Treinset : Zwarte Blikken Stoomloc 1-B-1 met 4-as tender, Groene en Rode 4-assige Personenwag en 18,5 cm en Blauwe 4-assige Postwagen, 18,5 cm, elektrisch (20 Volt) rechte en gebogen blikken rails, <u>fabrieksnieuw, OKT</u>	5.000,-	238,-
720/1348/01	Distler - Transfo - 120 Volt, nieuw, OKT	500,-	24,-
721/1348/02	Distler - Lot Sporen - Wissels, 2 Kruising, 2 Paar Handwissels (1 Links, 3 Rechts) 14 Bogen, <u>nieuw</u>	1.000,-	47,5
722/1345/03	Doll & Cie - Bruine Zwitserse Blikken E-loc B met drijfstan gen, <u>Bern-LÖTSCHBERG-Simplon</u> , 2 panto's ontbreken, dak met lakschade, 18,5 cm, 1 koplamp, origineel	25.000,-	1.190,-
723/146/08	Märklin <u>1829/0 Lichtgrijze 2-assige Rode-Kruis-Wagen, 13 cm, wit dak met RK-embleem, 1 embleem aan iedere zijde, <u>gezocht</u>, handschildering</u>	17.000,-	809,-
724/068/15	Lionel <u>636W Geel-Bruin Amerikaans 4-delig Diesel-stel UNION PACIFIC, eerstklassig</u>	25.000,-	1.190,-
725/068/08	Hornby - Grijze Engelse 2-assige Blikken Open Goederenwag en, 14,5 cm, <u>LMS</u> (gouden schaduwletters)	1.500,-	71,5
726/072/11	Bing - Stoomloc B (<u>Spiritus</u>) met 2-as tender, spitse keteldeur, rode sierstrepen, ketel met brandsporen, compleet, mooi	16.000,-	761,-
727/072/16	Faller <u>3824 Groene BELGISCHE Rangeerdiesel C, gele sierstrepen, Type ABR 260.030, 21,5 cm, nieuw, OKT</u>	2.500,-	119,-
728/0068/09	Hornby - Blauw-Gele 2-assige Kipwagen ROBERT HUDSON Ltd LEEDS - Light Railway Engineers, 14 cm, mooi	2.000,-	95,-
729/146/10	Märklin <u>2338/0 Dubbel Armsein, handbediend (afzonderlijk, 19 cm hoog, groen en rood cellon; mooi, groene rechthoekige sokkel</u>	1.500,-	71,5

Nr.	Beschrijving - Description	Richtprijs	
	Spoor 0 - Locomotieven - Wagens - Toebehoren	BF	DM
730/1322/01	Märklin <u>13070/72 TURKOOIS-BLAUWE</u> 2-delige Tram, blik, gouden sierstreden, 1 trolley op motorwagen, 1 koplamp, bestemmingsplaatjes ontbreken, verder 100% origineel en eerstklassig, <u>slechts enkele exemplaren in deze kleur bekend</u> , <u>h o o g s t e z e l d z a a m - h e i d s g r a a d</u>	475.000,-	22.619,-
731/061/01	Bing - Teakkleurig 2-delig Engels Diesel-Treinstel, motor- en bijwagen beiden 4-assig (Bo-Bo) <u>LNER</u> , wit dak, electrisch, 1 koplamp voor en 1 achteraan, <u>63 cm</u> , '1234N' en '2568' beschriftiging, dak van bijwagen licht geblutst en wellicht herspoten, motorwagen 4 draaideuren, bijwagen 8 enkele draaideuren en 2 dubbele draaideuren, eerstklassig, <u>zeldzaam</u>	55.000,-	2.619,-
732/121/01	Hehr - <u>Replica Märklin 13070 - Blauw-Beige</u> 2-delige Tram, electrisch, motor- en bijwagen, nieuw, OKt <u>beperkte reeks</u> , niet meer leverbaar	45.000,-	2.142,-
733/1336/32	Märklin <u>2619 G</u> Station-Kranten-Kiosk, 2 Draaideuren, 2x Verkoopstand voor Boeken, Kranten en 4x Verkoopstand voor Frisdranken, 13x13x21 cm, Engelse tekst, volmetaal, afneembaar dak, zeer mooi	15.000,-	714,-
734/1345/11	Märklin <u>2627</u> Blikken Beige <u>Perron-Kar met Fruit</u> , 4 wieler, nikkel deksel voor ijskreeam, zeer mooi	5.000,-	238,-
735/1345/19	3 x Märklin <u>2280</u> Balgen, gebruikt	1.500,-	71,5
736/117/03	<u>BELGISCHE</u> E-loc, <u>Type 27 35</u> , Bo-Bo, 2 éénpotige panto's, verlichting (led's) <u>Hermann-motor</u> , <u>41 cm</u> , Turkoois-Blauw met zilveren rooster en gele sierstreden, NMBS-embleem, schakelaar 0-Stand, voor en achteruit, <u>uniek aanbod voor fans Belgisch materieel</u>	28.000,-	1.333,-
737/055/13	Paya - Bordeaux-Beige 4-assige RHEINGOLD-Personenwagen, <u>35,5 cm</u> , met schakelaar voor binnenverlichting, bestemmingsplaatjes 'KÖLN' en 'BASEL' nieuw, OKt	2.000,-	95,-
738/055/14	Idem,	2.000,-	95,-
739/055/15	Paya - Donkerrode 4-assige MITROPA Speisewagen, <u>35,5 cm</u> , met schakelaar voor binnenverlichting, fabrieksnieuw, OKt	2.000,-	95,-
740/055/16	Idem,	2.000,-	95,-
741/055/17	Paya - Groene 4-assige Personenwagen 2e Klas, <u>35,5 cm</u> , met schakelaar voor binnenverlichting, metaal, fabrieksnieuw, OKt - Plaatjes 'BARCELONA' en 'SEVILLA'	2.000,-	95,-
742/055/12	Paya - Blauw-Beige 4-assige Slaapwagen CIWL, metaal, <u>35,5 cm</u> , met schakelaar voor binnenverlichting, fabrieksnieuw, OKt	2.000,-	95,-
743/055/18	Paya <u>1104</u> Groen-Zwarte Volmetalen Stoomloc 1-C-1 met 4-astender, electrisch, <u>47 cm</u> , verende buffers, 1 electrische koplamp, fabrieksnieuw, OKt	11.000,-	523,-
744/1344/12	JEP - Groene Blikken 4-assige Franse Personen-Bagagewagen, 3e Klas, 2x 2 schuifdeuren, <u>29,5 cm</u> , zeer mooi - SNCF	2.500,-	119,-
745/1344/12	JEP <u>4692</u> Franse Blikken 4-assige Melktransport-Ketelwagen STEF, SNCF, 19 cm, zeer mooi tot eerstklassig	2.000,-	95,-

Nr.	Beschrijving - Description	Richtprijs	
	Spoor 0 - Locomotieven - Wagens - Toebehoren	BF	DM
746/152/04	Märklin <u>CCS 66/12920</u> Groene Zwitserse E-loc KROKODIL, 2 motoren, 2 koplampen aan elke kant, electricisch (20 Volt) <u>45 cm</u> , 2 panto's, <u>vrijwel nieuwe staat</u> , h é t m o n u m e n t v a n M ä r k l i n <u>belegging bij uitstek...</u>	600.000,-	28.571,-
747/1345/17	Märklin <u>1751/0</u> Groen-Zwarte 4-assige <u>Zwitserse</u> Personenwagen 2e Klas, 'SBB - CFF' 4 draaideuren, binnenverlichting, <u>24,5 cm</u> , eerstklassig	7.500,-	357,-
748/1345/15	Märklin <u>1754/0</u> Groen-Zwarte 4-assige <u>Zwitserse</u> Bagagewagen, <u>SBB - CFF</u> , 4 draai- en 2 schuifdeuren met grendel, dak met opbouw (verlichtingsvenster) <u>24,5 cm</u> , binnenverlichting, eerstklassig	7.500,-	357,-
749/1345/16	Märklin <u>1752/0</u> Donkerrode 4-assige MITROPA Speisewagen, <u>24,5 cm</u> , 4 draaideuren, binnenverlichting, zeer mooie staat	6.500,-	309,-
750/1345/18	Märklin <u>1753/0</u> Donkerrode 4-assige MITROPA Schlafwagen, <u>24,5 cm</u> , 4 draaideuren, binnenverlichting, eerstklassig	7.000,-	333,-
751/1345/01	Keiser - Groene Zwitserse Volmetalen E-loc Ae 6/6, 'ZURICH' 11412, SBB - FFS, <u>2 motoren</u> , <u>41 cm</u> , 2 panto's, verende buffers en draaistellen, eerstklass.	50.000,-	2.380,-
752/1345/02	Keiser - Te - Bruine Zwitserse Volmetalen Electrische Rangeerloc, 1 panto, <u>15 cm</u> , verende buffers, 2/2, '121' - 28t, als nieuw	20.000,-	952,-
753/1345/21	Märklin <u>1706/0</u> Grijs-Zwarte Platform-Wagen, 2-assig, beladen met Groene Meubelwagen 'SPEDITION' rode letters op beige grond, <u>16,5 cm</u> , eerstklassig	40.000,-	1.904,-
754/1336/31	Märklin <u>2500/0</u> Rode Spoorweg-Brug met 2 kleine opritten, 3-rail (brug) 3-rail (opritten) <u>52 cm</u> , zeer mooie staat, volmetaal	2.500,-	119,-
755/1304/03	Märklin <u>1774/0</u> Rode 2-assige Ketelwagen DAPOLIN, met remhuis, 1 vul- en 1 aflaatkraan, origineel Märklin, zeer mooi en <u>uiterst zelden</u> - Deutsche Reichsbahn	85.000,-	4.047,-
756/1336/15	Märklin <u>13956/0</u> GM Hoofd-Armsein, 1 arm, magneetblok, + 3630 KP Contactplaat voor modelrails, geringe lakschade, <u>20 cm</u> hoog	3.500,-	166,-
757/1283/06	Märklin <u>2584</u> Grijs Volmetalen <u>Portaalkraan</u> , 3 poten, 2 platformen, fragmentarisch, bespeeld, ophaalbeweging met handle en draaibeweging met slakkendraad, hoogte <u>38 cm</u> , lengte brug met huisje <u>38 cm</u>	10.000,-	476,-
758/1037/21	Märklin <u>2337/0</u> Handbediend Armsignaal, <u>19 cm</u> , groene sokkel, bespeeld	1.000,-	47,5
759/1037/23	Märklin <u>2246/0</u> Seinklok, treinbediening, eerstkl.	1.200,-	57,-
760/1336/14	Märklin <u>2328/0</u> Voorsein, schijf verstelbaar met handle, <u>12,5 cm</u> hoog, lantaarns met rode - groene cellon, eerstklassig	1.500,-	71,5
761/1283/02	Lutz - Blikken Baanwachtershuisje op sokkel <u>18x13x14 cm</u> zware lakschade	1.500,-	71,5
762/1308/09	Märklin <u>2126</u> Draaischijf, <u>30,5 cm</u> ø handbediend, 4 aansluitingen, spoor-vergrendeling, mooi	1.200,-	57,-

Nr.	Beschrijving - Description	Limietprijs	
		BF	DM
	Spoor O - Locomotieven - Wagens - Toebehoren		
763/111/04	Märklin <u>2039 B</u> Hoofdgebouw van het <u>STUTTGARTER BAHNHOF</u> , torendeel met initiatie-klok en vaantje, 48x20,5x35,5 cm, zeer mooie staat (Spoor O - HO)	40.000,-	1.904,-
764/175/01	Idem,	40.000,-	1.904,-
765/094/07	Märklin <u>2038 B</u> Bijgebouw van het vorige Hoofdgebouw <u>STUTTGARTER BAHNHOF</u> , 35,5x20,5x19,5 cm, zeer mooie staat - <u>zeldzaam</u>	60.000,-	2.857,-
766/130/04	L.R. (Le Rapide) Blauw-Grijze Volmetalen <u>SPOORAUTO 'MICHELIN'</u> 3-assige, motordeel en bijwagen, elektrisch, OKT	35.000,-	1.666,-
767/1208/11	Bing - Koollamp-Transformator, sokkel 23x13 cm	2.000,-	95,-
768/105/04	10 x Märklin <u>3630 D</u> Rechte Model-Rails, 35,5 cm, 12 dwarssen, roestig	2.500,-	119,-
769/105/05	10 x Märklin <u>3630 A</u> Gebogen Model-Rails, 35,5 cm, 12 dwarssen, mooi	2.500,-	119,-
770/105/06	Idem,	2.500,-	119,-
771/105/07	10 x Märklin <u>3630 D</u> Rechte Model-Rails, 35,5 cm, 12 dwarssen, mooi	2.500,-	119,-
772/105/08	Idem,	2.500,-	119,-
773/105/09	Idem, 7 stuks	1.800,-	85,5
774/105/10	Märklin 8x Halve Bogen <u>3630 A ½</u> en 2x Halve Rechte <u>3630 D ½</u> , roestig	1.200,-	57,-
775/105/11	12 x HAG - Rechte Model-Rails, 33 cm, 9 swarssen, vrij mooie staat	1.500,-	71,5
776/105/12	10 x Märklin - Diverse Bogen en Rechte Model-Rails, kleine maten, mooi	1.000,-	47,5
777/1291/02	Märklin-Kataloog <u>D 16 D</u> - 1939-40 (Duits) 72 bl. zeer mooie staat, compleet	5.000,-	238,-
778/218/08	Kataloog Christie's London n.a.v. Verkoop Treinen-Verzameling van Graaf Giansanty-Coluzzi, 140 bl. kleurenfoto's - <u>uniek bezit</u> , nieuw	2.000,-	95,-
779/1339/04	Märklin-Kataloog <u>D 15 F</u> - 1938-39 (Frans) 64 bl. <u>als nieuw</u>	5.000,-	238,-
780/090/01	Replica - Märklin-Kataloog <u>D 9 D</u> - 1932 (Duits) 72 bl. nieuw	2.000,-	95,-
781/090/02	Replica - Märklin-Kataloog <u>D 5 D</u> - 1928 (Duits) 76 bl. nieuw	2.000,-	95,-
782/090/03	Replica - Märklin-Kataloog <u>D 3 D</u> - 1926 (Duits) 68 bl. nieuw	2.000,-	95,-
783/090/04	Replica - Märklin-Kataloog <u>D 1 D</u> - 1924 (Duits) 36 bl. nieuw	2.000,-	95,-
784/090/05	Märklin - <u>Deel 1</u> (1859/1902) - Anfang bis Jahrhundertwende - Carlernst Baecker - Dieter Haas - Claude Jeanmaire, nieuw	1.500,-	71,5
785/090/06	Märklin - <u>Deel 3</u> (1891/1915) - die Spielzeugeisenbahnen 1891 bis 1915 - nieuw	1.500,-	71,5

MAAK GEBRUIK VAN EEN SCHRIFTELIJK VOORBOD, U WINT ER EEN ROEPBEURT MEE IN . . . !

Nr.	Beschrijving - Description	Richtprijs	
	Spoor O - Locomotieven - Wagens - Toebehoren	BF	DM
786/1355/01	Märklin <u>1946/0 J</u> Donkerblauwe 4-assige Voiture-Restaurant - Dining Car, CIWL, <u>34,5 cm</u> , 4 draaideuren, gouden beschriftiging, geen bestemmingsplaatjes, <u>eerstklassig</u> - zeldzame kwaliteit	80.000,-	3.809,-
	(B)		
787/1355/02	Märklin-Binneninrichting voor Personenwagen 1945/0 <u>34,5 cm</u> , blik, beige met zwarte druk 'Toilette' - 'I.Classe Nichtraucher' - 'Damenabteil' - 'II.Classe Raucher' (30 cm) eerstklassig	15.000,-	714,-
788/1355/03	Märklin <u>1886/0 Sp</u> Rode 4-assige MITROPA Speisewagen, <u>21,5 cm</u> , 4 draaideuren, zeer mooi tot eerstklassig	7.000,-	333,-
789/1355/04	Märklin <u>1886/0 Sch</u> Rode 4-assige MITROPA Schlafwagen, <u>21,5 cm</u> , 4 draaideuren, zeer mooi tot eerstklassig	7.000,-	333,-
790/1355/05	Märklin-OKt R <u>66/12910/27/3</u> met 8 Gebogen en 4 Rechte Rails en 1 Transfo 220 Volt 12 VA, OKt met gebruikssporen, goed leesbaar etiket	800,-	38,-
791/1359/01	Märklin <u>1755/0</u> Groene 4-as Postwagen, <u>24,5 cm</u> , 4 draaideuren en 4x 2 draaideuren, dak met 24 cellonruit, zonder DR-embleem, lakschade en gebruikssp. 8.000,-	8.000,-	381,-
792/1359/02	Märklin <u>1753/0</u> Donkerrode 4-assige MITROPA Schlafwagen, <u>24,5 cm</u> , 4 draaideuren, zeer mooi	6.000,-	285,-
793/1359/03	Märklin <u>1887/0</u> Groene Post-Bagagewagen, 2 schuifdeuren, <u>16,5 cm</u> , 'POST' zwart dak, enige lakschade	6.000,-	285,-
794/1360/01	Märklin <u>RS 66/13050</u> Groene E-loc B, drijfstangen, 2 starre panto's, electrisch, 1 koplamp, <u>20 cm</u> , kleine dakopbouw, verende buffers, 4 draaideuren, laksch. 25.000,-	25.000,-	1.190,-
795/1360/05	Märklin <u>1757/0</u> Blauwe 4-assige Voiture Lits, CIWL, <u>24,5 cm</u> , 4 draaideuren, lichte gebruikssporen	10.000,-	476,-
796/1360/02	Märklin <u>1888/0</u> Rode MITROPA Speisewagen, <u>21,5 cm</u> , 4-assig, compleet, enige lakschade	3.000,-	143,-
797/1360/03 04	Märklin <u>1761/0 - 1772/0</u> Groene en Bruine 2-assige Lage Bakwagen, <u>16,5 cm</u> , compleet, bespeeld	2.000,-	95,-
798/1225/07	Märklin <u>1772/0</u> Bruine 2-assige Rongenwagen met remhuis, 14 vaste rongen, 1 trapje ontbreekt, 18, 5 cm	2.000,-	95,-
799/201/17	Märklin <u>2736</u> Blikken Ton ARAL (2 punten) eerstkl.	2.000,-	95,-
800/201/17	Idem, zeer mooi	1.800,-	85,5
801/201/17	Idem,	1.800,-	85,5
802/201/17	Idem, geriffelde lak	1.500,-	71,5
803/201/17	Märklin <u>2736</u> Blikken Ton STANDARD, zeer mooi	2.000,-	95,-
804/201/17	Idem, mooi	1.800,-	85,5
805/201/17	Idem, lichte gebruikssporen, geriffelde lak	1.500,-	71,5
806/201/17	Märklin <u>2736</u> Blikken Ton BP - OLEX, zeer mooi	2.000,-	95,-
807/201/17	Idem, geriffelde lak	1.700,-	81,-
808/201/17	Märklin <u>2736</u> Blikken Ton SHELL, zeer mooi	2.000,-	95,-
809/1344/12	B.L.Z. - Zwarte Metalen Franse 4-assige Rongenwagen, <u>27 cm</u> , 8 vaste rongen (4 x 2) SNCF, spaakwielen, met hout bekleed (geribd) mooi	1.500,-	71,5

Nr.	Beschrijving - Description	Richtprijs	
		BF	DM
	Spoor O - Locomotieven - Wagens - Toebehoren		
810/1357/01	Märklin <u>E 66/12920</u> Matzwarte Stoomloc 2-B met 3-as tender, <u>kleine gedeelde windplaten, schakelaar in huis, 2 lampen, gouden ketelbanden, electrisch, originele zeer mooie staat</u>	30.000,-	1.428,-
811/1357/02	Märklin <u>1852/0 G</u> Bruine 4-assige Rongenwagen met remhuis, beladen met boomstammen, 14 rongen met 14 ringen, <u>24,5 cm, eerstklassig, OKt</u>	6.000,-	285,-
812/1357/03	Märklin <u>1755/0</u> Groene 4-assige Postwagen, <u>24,5 cm</u> , 4 draaideuren en 4x 2 draaideuren, dak met cellonruit (24) 'Ausland'-reeks zonder DR-embleem, eerstklassig, OKt	20.000,-	952,-
813/1357/04	Märklin <u>1853/0</u> Bruine 4-assige Huifwagen met remhuis, <u>24,5 cm</u> , metalen spanbogen en huif waarop 'MÄRKLIN' eerstklassig, OKt - 'Ausland'-reeks	10.000,-	476,-
814/1357/05	Märklin <u>1851/0</u> Bruine 4-assige Hoge Bakwagen met remhuis, <u>24,5 cm</u> , 2x 2 draaideuren met grendel, eerstklassig, OKt - 'Ausland'-reeks	5.000,-	238,-
815/1357/06	Märklin <u>1849/0</u> Bruine 4-assige Hoge Bakwagen, <u>24,5 cm</u> , eerstklassig, OKt	6.000,-	285,-
816/1357/12	Lot Rails (3-rail - electrisch) <u>Bub</u> : 22 rechte, 12 kleine rechte, 4 grote bogen, 28 kleine bogen. <u>Bing</u> : 4 Handwissels, 1 Kruising. <u>Märklin</u> : 1 rechte aansluitrail, zeer mooie staat	2.000,-	95,-
817/1357/07 08/09	3 x Bing - Bruin-Gele Engelse 2-assige Personenwagens <u>GWR</u> , wit dak, 16 cm, geringe lakschade	2.000,-	95,-
818/1357/13	Märklin-Kataloog <u>D 12 F</u> - 1935-36 - (Frans) 72 bl. gebruikssporen, <u>kompleet</u>	4.000,-	190,-
819/1357/10	Märklin - Koollamp-Transformator, bespeeld	500,-	24,-
820/1357/11	Transfo (Zelfbouw) 220 Volt - 14 en 20 Volt, sterk	500,-	24,-
821/1225/11	Bing - Bel met Contactrail, 15,5x7x12 cm, eerstkl.	1.200,-	57,-
822/044/10	Kibri - Blikken Bagage-Depot 'CONSIGNE' 12,5x9,5x11 cm, groen dak, zeer mooi, achteraan draaideur	1.500,-	71,5
823/1038/15	Märklin - Fragmenten van Stoomlocs 880 - 880 - R 890 tender 889/0 + Basis Platte Wagen 13 cm	2.000,-	95,-
824/131/06	Märklin-Tender - Zwart 899, 2-assig, mooi	500,-	24,-
825/088/05	Buco - Treinset met Groene E-loc 1-Bo-1, 2 Zwitserse Personen en 1 Bagagewagen, 2-assig, 1 Ketelwagen, 1 Koelwagen BELL, 1 Wagen met 2 Houten Tonnen, Schakelaar, Transfo, Stootblok, 1 1/2 paar Elektrische Wissels, ± 30 Sporen, Voor- en Hoofdsein, klemmen, Mistbakens (3) alles eerstklassig, enkele OKt	20.000,-	952,-
826/1336/30	Märklin <u>2231/0 B</u> Baan-Overgang met Huisje met Bel op het dak, 2 slagbomen, 1 zitbank, 2 hekken, 1 booglamp, 26 cm lengte, zeer mooi	4.500,-	214,-
827/1344/12	Beige 2-assige Blikken Bierwagen DAB, 2 schuifdeuren, grijs-zilver dak, 16,5 cm, Märklin-koppelingen, zeer mooie staat	1.000,-	47,5
828/941/08	JEP - Volmetalene Lichtblauwe Overgang (Passerelle) Seinbrug, 2 Schijfseinen, Franse scenery, lakschade	1.500,-	71,5

Nr.	Beschrijving - Description	Richtprijs	
		BF	DM
829/107/03	Märklin M.E. 66/12920 Matzwarte Franse Stoomloc 2-D-1 met 4-as tender, 'ETAT' rode druk op windplaten en tender, <u>59 cm</u> , verende buffers, zeer mooi tot eerstklassig, originele staat	295.000,-	14.047,-
830/107/04	Märklin 2012/0 Station, hoofdgebouw met 2 torens, centrale doorgang, afrastering met 3 spankettingen, telegraafmast centraal op het dak, 2 platformen bij zijdelingse doorgang, 4 draaideuren, diverse teksten: 'Wartesaal' - 'CENTRAL BAHNHOF' - 'Telegraph' - 'Durchgang' - 'Fahrkarten bereit halten' - 'Ankunft' - 'Abfahrt' 34x20,5x28 cm, <u>zeer mooi</u>	180.000,-	8.571,-
831/1361/01	Koolspitse-Booglamppost, 24 cm hoog, houten ronde sokkel, 11,5 cm ϕ , fabrikaat niet vastgesteld	6.000,-	285,-
832/107/05	Krauss - <u>Station</u> , Hoofdgebouw met centrale doorgang, gestanst blik, imitatie-uurwerk, telegraafmast, gaanderij, 12 doorbroken vensters, 31x17,5 cm sokkel, hoogte 29 cm, <u>eerstklassig</u> , zeer zeldzaam	55.000,-	2.619,-
833/212/15	Märklin - <u>Rode Metalen Uur-Tabellen-Staander</u> , 3-delig, toevouwegd, op metalen voetjes, versierd met ornamenten, hoogte 16 cm, breedte 26 cm, <u>zeer zeldzaam toebehoren uit de eeuwwisseling</u> (02643)	75.000,-	3.571,-
834/107/06	Märklin 2000 F Station Hoofdgebouw met Zijhalle, sokkel 33,5x13,5 cm hoogte 21 cm, centrale doorgang, afrastering, vrij mooi	14.000,-	666,-
835/107/07	Märklin - <u>Centraal Station</u> met gezandstraalde muren, centrale doorgang, gestanst dak met centrale schouw, aan beide zijden op het dak sierboog met kantelen, Wachtzaal en Telegraaf-Bureel, doorbroken vensters, 27x13,5x20 cm, zeer mooi, met kaarsenhouder	65.000,-	3.095,-
836/107/08	Märklin 1045/2 Goederenloods, gezandstraalde muren, aan ieder zijde een kraan, 2 losse ladders, bureau, litho dak, 2 schouwen, 40 cm lengte, 24 cm hoog, 2x 2 schuifdeuren, eerstklassig (Spoor II) <u>zeldzaam</u>	145.000,-	6.904,-
837/112/05	Märklin - <u>Station</u> - Hoofdgebouw met centrale doorgang en 2 platformen met schouw, centrale opbouw met 10 glasramen, 2 draaideuren, 27x13x24 cm, teksten: 'CENTRAL-BAHNHOF'-'Wartesaal'-'Telegraph' met wolken-motieg beschilderd onderbouw, zeer mooi	75.000,-	3.571,-
838/048/08	André CITROËN - Blauw-Lila Blikken Auto- <u>Limousine</u> , mooi (zie foto folder)	65.000,-	3.095,-
839/004/01	Märklin - <u>Auto-Chassis</u> vervaardigd met <u>Metaal-Bouwdozen</u> , electromotor, lengte 102 cm, op houten sokkel lengte 120 cm, breedte 40 cm, vitrinestuk	100.000,-	4.761,-
840/111/10	Bing - <u>Station</u> - Hoofdgebouw met Frans dak met kantelen, sierornament, overdekte uitgang met geribd dak, afrastering met spanketting 36x21,5x25 cm, geringe lakschade, uiterst decoratief..	85.000,-	4.047,-
841/1356/18	K. Bub - 2x Bruine <u>Overgangs-Slagboom</u> met dubbele afrastering, handbediend, aan 1 zijde ontbreekt de handle-schijf, iedere sokkel 40x7,5 cm, bespeeld	4.000,-	190,-
842/1356/15	Carrette - Blikken Huisje voor Ticket-Verkoop, sokkel 17x15,5 cm, <u>kaartjes-automaat</u> , zeer mooi	15.000,-	714,-

Nr.	Beschrijving - Description	Richtprijs	
	Spoor O - I - TOEBEHOREN - ALLERLEI - BOTEN	BF	DM
843/055/03	Märklin - <u>PASSAGIERSBOOT 'Columbus'</u> blik, zonder motor (vitrine-model) v/d ' <u>NORDDEUTSCHER LLOYD BREMEN</u> ' 98 cm, 2 schouwen, 20 reddingssloepen, 2 hoofdmasten, 1 kleine mast, <u>geen roest</u> , doorbroken patrijspoorten, <u>eerstklassig</u> , uniek bezit, op zwarte sokkel met bovenvermelde tekst, een belegging op hoog niveau..	1.000.000,-	47.619,-
	(B)		
844/055/04	Bing - <u>PASSAGIERSBOOT</u> - blik, 64 cm, uurwerkmotor, 4 schouwen, 2 masten (replica) 4 reddingssloepen 2 wimpels (rep.) 38 cm hoog, enkele attributen ontbreken, verder origineel en mooi	170.000,-	8.095,-
845/1333/02	Carrette - Rood-Witte <u>PASSAGIERSBOOT</u> , 4 schouwen, 45 cm, blik, uurwerkmotor, 2 schroeven, 2 masten, zeer mooi	65.000,-	3.095,-
846/1333/01	Bing - <u>PASSAGIERSBOOT</u> , 3 schouwen, 2 reddingssloepen, 40 cm, uurwerkmotor, 2 schroeven, blik, zeer mooie staat	75.000,-	3.571,-
847/055/05	Bing - <u>OCEAAN-STOMER</u> - 4 schouwen, uurwerkmotor, 50 cm, masten (2) ontbreken, 1 schroef, enige lakschade 'AOUITANIA'	80.000,-	3.809,-
848/055/06	Falk - Rood-Witte <u>PASSAGIERSBOOT</u> - blik, uurwerkmotor, 3 schouwen, 2 masten, 80 cm, 1 schroef, anker met ophaalketting, 4 sloepen, zeer mooi	150.000,-	7.142,-
	(B)		
849/212/19	Bing - <u>PASSAGIERSBOOT 'New York' SPIRITUS</u> , Rood-Wit, 65 cm, 2 masten, 2 schoorstenen, 4 sloepen, vlaggen en wimpels, professionele herschildering, 2 ankers, 38 cm hoog, 12 cm breed, volmetaal, als nieuw (zie foto folder)	290.000,-	13.809,-
850/061/06	Märklin - Rechopstaande <u>STOOMMACHINE</u> , 41 cm hoog, sokkel 12,5x12,5 cm, compleet met brander, origineel, zeer fraai en decoratief	39.000,-	1.857,-
	(B)		
851/1356/17	Lutz/Märklin - <u>Waterpomp</u> , lichtgroen blik met bloemmotieven, dubbele kraan, reservoir 18 cm ø 28 cm hoog, pomparm zwart metaal, zeer oud	5.000,-	238,-
852/1336/25	Märklin 13451/1 Grijze Booglamp op Ronde Faiencesokkel (stermotief) 29 cm, electrisch, zeer mooi	4.000,-	190,-
853/1334/01	Märklin 13729/12 Beige Blikken Seinhuis, 12 bedieningen, 34x12x18,5 cm, zeer geringe lakschade	10.000,-	476,-
854/1334/06	Märklin 2204 Stootblok met lange pneumatische buffers 20 cm, Sp I, muurstructuur, enige lakschade	3.000,-	143,-
855/1360/08	Märklin - Interieur Speisewagen, 20 cm, mooi	2.000,-	95,-
856/1356/13	Bing 13240/0 Blikken <u>STATION</u> 2 Zijgebouwen verbonden met een overdekte gaanderij, 1 Zijgebouw met draai-deur, 1 met loket, 32,5x13x20,5 cm, 16 opengewerkte ramen, gestanst, zonder Instaphalle, lakschade, <u>uit 1902</u> - toch betaalbaar..	25.000,-	1.190,-
857/1356/12	Bing - <u>STATION</u> 13121/0 - Blik 35x20x23 cm, gestanst, centrale doorgang, afdak, afrastering, 6 opengewerkte ramen, 3 bliksemafleiders op het dak, bespeeld, <u>uit 1902</u>	8.000,-	381,-

Nr.	Beschrijving - Description	Richtprijs	
		BF	DM
	Spoor I - Locomotieven - Wagens - Toebehoren		
2001/103/04	Märklin <u>5710</u> Zwarte Tenderloc C, Type 80 031, DB, 30, 25 cm, als nieuw	4.000,-	190,-
2002/103/05	Märklin <u>5866</u> Gele 2-assige Ketelwagen SHELL, als nieuw	1.000,-	47,5
2003/1341/07	Märklin <u>5865</u> Witte 2-assige Ketelwagen ESSO, als nieuw, OKt	1.500,-	71,5
2004/1341/06	Märklin <u>5867</u> Blauwe 2-assige Ketelwagen ARAL, nieuwe staat, OKt	1.500,-	71,5
2005/1341/08	Märklin <u>5866</u> Gele 2-assige Ketelwagen SHELL, nieuw, OKt	1.500,-	71,5
2006/1341/09	Märklin <u>5865</u> Witte 2-assige Ketelwagen ESSO, nieuw, OKt	1.500,-	71,5
2007/1341/11	Märklin <u>5876</u> Bruine 2-assige Platte Wagen, beladen met Witte en Oranje Personenwagens, nieuw, OKt	3.500,-	166,-
2008/1347/05	Idem,	3.500,-	166,-
2009/1347/02	Märklin <u>5847</u> Roodbruine 2-assige Open Goederenwagen met grintlading, nieuw, OKt	3.500,-	95,-
2010/1341/10	Märklin Lila-Kleurige 2-assige Gesloten Goederenwagen MILKA, afbeelding koe met bel, nieuw, OKt - beperkt	3.000,-	143,-
2011/103/06	Idem,	3.000,-	143,-
2012/0028/01	Märklin-Museums-Wagen <u>1989</u> - Grijs 2-assige Personenwagen, fabrieksnieuw, OKt	4.000,-	190,-
2013/028/02	Märklin-Museum-Wagen <u>1990</u> - Donkerrode 2-assige Personenwagen, fabrieksnieuw, OKt	4.000,-	190,-
2014/1347/07	Märklin <u>5848</u> Bruine 2-assige Platte Wagen, beladen met Blauwe 'Jeep' en Beige Stationwagen 'NOTARZT' Göppingen, fabrieksnieuw, OKt - beperkt	5.500,-	262,-
2015/1347/01	Märklin <u>5772</u> Rode Diesellocom Bo-Bo, DB, Type 212 225-7, 38,4 cm, zeer mooi, OKt	10.000,-	476,-
2016/103/07	Märklin <u>5862</u> Lichtgroene Bierwagen STAUFEN BRÄU, 2-assig, fabrieksnieuw, OKt	6.000,-	285,-
2017/1347/06	Märklin <u>5853</u> Gele 2-assige Rongenwagen, 18 grijze rongen los bij, nieuw	3.000,-	143,-
2018/1330/01	Märklin <u>5516</u> Rood-Bruine Volmetalen E-loc Type EG 589-594, Deutsche Reichsbahn, <u>2 motoren</u> , driedelig, 2 panto's, locomotieffluit, 52,2 cm, nieuw, OKt z e e r b e p e r k t - l i m i e t p r i j s	60.000,-	2.857,-
2019/103/08	Märklin <u>5878</u> Rood-Bruine 4-assige Schuifwandwagen, DB, fabrieksnieuw, OKt	6.500,-	309,-
2020/1347/08	Märklin <u>5884</u> Grijs Zwitserse 4-assige Open Goederenwagen, SBB-CFF, als nieuw, OKt		
2021/103/09	Märklin <u>5885</u> Grijs Zwitserse 4-assige Open Goederenwagen SBB-CFF, fabrieksnieuw, OKt	3.500,-	166,-
2022/1342/34	Märklin <u>5751</u> ADLER - Duitsland's Eerste Stoomtrein 1-A-1 met 2-as tender, 1x 2-assige Open Koetswagen, 2x Gesloten Koetswagens, <u>messing</u> , beperkte (5.000) en genummerde reeks met Figuren-Set, nieuw, OKt	30.000,-	1.428,-

Nr.	Beschrijving - Description	Richtprijs	
	Spoor I - Locomotieven - Wagens - Toebehoren	BF	DM
2023/171/01	Märklin <u>5517 METAALKLEURIGE</u> Volmetalen E-loc BR 191, uit de Technologie-Set, fabrieksnieuw, beperkt	80.000,-	3.809,-
2024/171/02	Märklin <u>5517</u> Groene Volmetalen E-loc BR 191, uit de Technologie-Set, fabrieksnieuw, beperkt	45.000,-	2.142,-
2025/171/03	Märklin <u>5579 METAALKLEURIGE</u> Kleine Diesellocc, (Köf) uit de Technologie-Set, fabrieksnieuw	20.000,-	952,-
2026/171/04	Märklin <u>5579</u> Kleine Diesellocc DBP (Köf) uit de Technologie-Set, fabrieksnieuw	12.000,-	571,-
2027/1341/12	Märklin <u>48458</u> Bruine 2-assige Platte Wagen beladen met 2 'Jeeps' Rood en Wit, fabrieksnieuw, OKt	5.500,-	262,-
2028/1347/04	Märklin <u>5871</u> Dubbele 2-assige Platte Wagen beladen met buis 'MANNESMANN, als nieuw, OKt	2.750,-	130,-
2029/1347/03	Märklin <u>5869</u> Platte 4-assige Rongenwagen, beladen met boomstammen, als nieuw, OKt	7.000,-	333,-
2030/1341/01	Märklin <u>5804</u> Groene <u>3-assige</u> Personenwagen, old-timer-type, 39 cm, als nieuw, OKt	3.500,-	166,-
2031/1341/02	Märklin <u>5805</u> Groene <u>3-assige</u> Personenwagen, old-timer-type, 39 cm, hoogstaand remhuis, als nieuw, OKt	3.500,-	166,-
2032/1341/03	Märklin <u>5808</u> Groene <u>3-assige</u> Bagagewagen, 39 cm, als nieuw, OKt	4.000,-	190,-
2033/1347/10	Idem,	4.000,-	190,-
2034/1340/41	Märklin <u>5754</u> Groene <u>GEPATINEERDE</u> Oostenrijkse Krokodil, ÖBB, op sokkel, nieuw, OKt - <u>minder dan 100 stuks zijn uitgebracht, uiteraard gezocht</u>	75.000,-	3.571,-
2035/1341/04	Märklin <u>5810</u> Groene 3-assige Personenwagen 1e en 2e klas, nieuw, OKt	4.000,-	190,-
2036/1341/05	Märklin <u>5811</u> Groene 3-assige Personen- en Bagagewagen 2e klas, nieuw, OKt	4.000,-	190,-
2037/1340/42	Märklin <u>5857</u> Roodbruine 2-assige Gesloten Goederenwagen MIELE, nieuw, OKt - <u>gezocht</u>	2.000,-	95,-
2038/1340/43	Märklin <u>5861</u> Witte 2-assige Bierwagen DORTMUNDER UNION, nieuw, OKt	1.200,-	57,-
2039/1340/44	Märklin <u>5884</u> Grijs Zwitserse 4-assige Open Goederenwagen, SBB-CFF, nieuw, OKt	4.000,-	190,-
2040/1340/45	Märklin (Special) Zwart-Rode Tender Spoor I met tekst 'ACHTUNG! NUR <u>ECHTE KOHLE!</u> ' getransformeerd tot <u>s p a a r p o t presentje voor Journalisten, zeer kleine oplage, op sokkel met plaatje 'märklin 1' origineel Märklin</u>	17.000,-	809,-
2041/090/05	Märklin <u>5745</u> Zwarte <u>GEPATINEERDE</u> Stoomloc Type 55 3964, asindeling D, met 3-as tender, <u>beperkte originele GENUMMERDE</u> reeks, OKt	30.000,-	1.428,-
2042/1347/09	Märklin <u>5801</u> Groene 2-assige Personenwagen, als nieuw, OKt	1.500,-	71,5
2043/016/04	Märklin <u>5862</u> Lichtgroene Bierwagen STAUFEN BRÄU, 2-assig, handvatjes beschadigd, verder, eerstklassig, OKt	4.500,-	214,-

BIJ HET DOORFAXEN VAN UW VOORBOD EEN ZEER DUIDELIJK GESCHREVEN ORIGINEEL HANTEREN!

Nr.	Beschrijving - Description	Richtprijs	
		BF	DM
	Spoor I - Locomotieven - Wagens - Toebehoren		
2044/1272/15	12 x LGB <u>1100 W</u> Gebogen Sporen, nieuw, OKt	1.000,-	47,5
2045/1258/04	4 x LGB <u>20 901</u> : Samen 24 x 1000 - 4 x 1100 - 4 x 1200 - 4 x 1030, nieuw, OKt	3.000,-	143,-
2046/1258/05	LGB <u>20 902</u> : 12 x 1000, OKt (20902)	1.000,-	47,5
2047/061/12	3 x LGB 2x 1200 - 1x 1210 Rechtse (2) en Linkse (1) Handwissels, als nieuw	1.500,-	71,5
2048/1258/07	LGB <u>5012</u> Bruin-Zwarte Seinhuys met Regelaar, OKt	500,-	24,-
2049/2058/08	LGB 5000 - Transo 220 Volt	500,-	24,-
2050/061/13	24 x LGB 1500 - Bogen, nieuw, OKt	1.500,-	71,5
2051/1273/48	Fond-Scenery (Achtergrond-Landschap) 9 x 40 cm, aan beide zijden bedrukt - voor LGB	500,-	24,-
2052/1232/01	LGB - <u>Bovenbouw 2095</u> Rode Diesel +2x Basis 4069	1.000,-	47,5
2053/1273/05	8 x LGB : <u>7x 1030</u> - <u>1x 1031</u> Stootblokken zonder en met licht, OKt	500,-	24,-
2054/1351/01	LGB <u>2050</u> - Groen-Rode Stoomtram, als nieuw, OKt - <u>zeer gezocht</u>	6.000,-	285,-
2055/1272/62	LGB <u>3500</u> - Geel-Witte Tram, Bijwagen, 2-assig, eerst- klassig, OKt + figuren	2.500,-	119,-
2056/1258/06	LGB 20 301 - Bruine Tenderloc B (zonder schouw) Wagen 4010 (Groen) en Wagen 4002 (Grijs) zonder kabelrollen Wagen 3014, OKt	2.000,-	95,-
2057/1272/54	2 x LGB <u>1055</u> Ontkoppelaar met Mast, nieuw, OKt	1.500,-	71,-
2058/1273/03	3 x 5050 LGB - Lantaarns, electrisch verlicht, OKt	500,-	24,-
2059/1273/35 36/37/38/39	LGB 2x 3030 - 8x 3031 - 14x 5016/1 - 5041 - 5042 - 3x 1052 - 12x 5025 - 15x 5026 - 2x 5033, enz.	1.500,-	71,-
2060/1273/42 44/34	LGB 5038 - 1300 W - 1055, als nieuw, OKt Kiosk - Ontkoppelaar met mast en Krusing	1.000,-	47,5
2061/1272/51 72	2 x LGB <u>1200 W</u> - <u>5060</u> Handwissel (links) en Grijs Brug, kunststof, als nieuw, OKt	500,-	24,-
2062/1272/51	8 x LGB : <u>1x 1200</u> - <u>3x 1200 W</u> - <u>1x 1210</u> - <u>3x 1210 W</u> Lot Wissels, als nieuw, OKt	3.000,-	143,-
2063/1272/77 78	3 x LGB : <u>2 x 1030</u> - <u>1x 5012 Super</u> - Stootblokken en Groen-Grijs Seinhuys met Regelaar, nieuw, OKt	800,-	38,-
2064/1272/88	LGB - Lot Allerlei : Figuren (7) 4x 1206 - 1207 - 100x 1150, als nieuw	1.000,-	47,5
2065/1232/02	Herpa <u>950</u> - <u>951</u> - <u>952/1</u> 6 Zit-Figuren en 11 Staande Figuren, nieuw, OKt	200,-	9,5
2066/1272/48 49	LGB 12 x 1015 - 14x 1004 Kleine rechte Rails, OKt	200,-	9,5
2067/1232/03	LGB 2071 Onvolledige Stoomloc C-1 zonder beschrifti- ging enz.	1.000,-	47,5
2068/1273/46	LGB <u>915</u> - Baanwachtershuisje met alle attributen los bij	2.000,-	95,-
2069/037/07	16 x Märklin <u>5932</u> Grote Bogen, nieuw, OKt	2.000,-	95,-

Nr.	Beschrijving - Description	Richtprijs	
	Spoor I - Locomotieven - Wagens - Toebehoren	BF	DM
2070/061/01	Aster - Fulgurex - Zwarte DB Stoomloc 2-C-1 met 4-as tender, <u>live steam</u> , <u>spiritus</u> , Type 01 173, eerstklassig, een baanreus...	120.000,-	5.714,-
2071/061/02	4 Gesloten 2-assige Goederenwagens, 2x Donkergroen, 2x Bruin, zwart tonnendak, <u>31 cm</u> , hout, 2 schuifdeuren, zelfbouw, zeer mooi	2.000,-	95,-
2072/1336/01	Märklin R 981 Groen-Zwarte Stoomloc B met 2-as tender, mechanisch, cilinders en drijfstangen, 2 bedieningen in huis, voor en achteruit, 2 elektrische lampen met schakelaar in keteldeur, <u>33 cm</u> , mooi	10.000,-	476,-
2073/1351/02	Bing - Zwarte 2-assige Tender, rode sierstrepen, 1 aspot ontbreekt, bespeeld, geen kolenlding	500,-	24,-
2074/117/11	Märklin <u>1021/1</u> Groen-Zwarte Stoomloc B, mechanisch, + 3 Wagens, 2-assig, Rode II, Blauwe I en Bruine Bagagewagen, wagens <u>10,5 cm</u> , zonder buffers, tender 2-assig, loc herspoten, wagens origineel	60.000,-	2.857,-
2075/1336/03	Märklin <u>1816/1</u> Olijfgroene 2-assige Open Goederenwagen, <u>13 cm</u> , 1 koppeling, mooi (ongev. 1910)	4.000	190,-
2076/1336/04	Märklin <u>1817/1</u> Lichtbruine 2-assige Open Goederenwagen met hoogstaand remhuis met 1 draaideur, <u>13,5 cm</u> , zeer mooie staat (circa 1910)	5.000,-	238,-
2077/1336/05	Märklin <u>1811/1</u> Kipwagen, 2-assige, <u>13 cm</u> , Bruin-Lichtbruine Wagen, Groene Kipper, beweeglijk, bespeeld	3.500,-	166,-
2078/1336/02	Märklin <u>1814/1</u> Dubbele Houtwagen, 2x 2-assig, <u>28,5 cm</u> , 2x 2 beweegbare rongen met spankettingen, grijze wagenbasis met zwarte sierstreep, mooi, onbeladen	2.500,-	119,-
2079/1350/29	Märklin - Bovenbouw van Zwarte Engelse Tenderloc met 2-assig achterstel (spaakwielen) L & NWR, <u>40 cm</u> , '44' gouden schaduwletters, rood-beige sierstrepen, enige lakschade	10.000,-	476,-
2080/212/05	Märklin - <u>ROYAL BLUE LIMITED</u> - Blauwe 4-assige Personenwagen, Overdekte Platformen, <u>25 cm</u> , dak met kleine opbouw, 3 dakventilatoren, gouden druk en belijning, eerstklassig, <u>zeldzaam</u>	110.000,-	5.238,-
2081/212/07	Märklin - <u>ROYAL BLUE LIMITED</u> - Blauwe 4-assige Deel Personen- en Deel Bagagewagen, 2 Overdekte Gesloten Platformen, 2 Schuifdeuren aan Bagageafdeling, eerstklassig, <u>zeldzaam</u>	110.000,-	5.238,-
2082/151/01	Bing - Groene <u>Spiritus-Stoomloc 1-A</u> met 2-as tender en 4x 2-assige Personen- Bagagewagen, <u>13 cm</u> , <u>GELE</u> 1e Klas-wagen, Blauwe 1e Klas en Rode 2e Klas-wagen, Bruine Bagagewagen, lakschade, diverse koppelingen, <u>circa 1904</u>	60.000,-	2.857,-
2083/151/02	Bing - <u>GELE</u> Postwagen, <u>13 cm</u> , met interieur, 2 draaideuren, zwart gerond dak, Post-embleem (hoorn) en brief, compleet, <u>origineel</u> , lakschade, aan iedere zijde 4 doorbroken vensters, <u>uit 1904</u> <u>u i t e r s t z e l d z a a m</u>	55.000,-	2.619,-
2084/151/03	Märklin <u>1816/1</u> Olijfgroene 2-assige Open Goederenwagen, <u>10,5 cm</u> , wielen met ronde uitsparingen, zeer mooie staat, uit 1902	4.000,-	190,-

Nr.	Beschrijving - Description	Richtprijs	
	Spoor I - Locomotieven - Wagens - Toebehoren	BF	DM
2085/195/01	<u>M a r k l i n ' s M o n u m e n t</u> Märklin <u>CCS 66/12921</u> Groene Zwitserse E-loc <u>KROKODIL</u> , 1-Bo-Bo-1, <u>2 motoren</u> , <u>2 functionele panto's</u> , binnen- verlichting, koppelstangen, verende buffers, 4 draai- deuren, aan elke zijde 3 witte en 1 rood lampje, <u>63 cm</u> lengte, voor- en achteruit-schakelaar, geringe roest- schade, <u>in 1934 voor de prijs van 3.500 BF</u> (een huisje met een tuintje ging toen van de hand voor 7.000 BF) en wat wordt het nú... als de belegging bij uitstek.. ? ?		
2086/1345/10	Märklin <u>1775/1</u> Bruine 2-assige Bruinkoolstofwagen, 2 Silo's, opschrift 'Märklin' remhuis, <u>26,5 cm</u> , 2 ladders en galeriestangen, zeer mooi tot eerstkl.	45.000,-	2.142,-
2087/142/08	Idem, geringe gebruikssporen, mooi	40.000,-	1.904,-
2088/1356/08	Bing <u>161 1580</u> Zwarte Stoomloc B <u>Spiritus</u> met 2-as tender, spitse keteldeur, rode sierstrepen, vaste cilinders, <u>44 cm</u> , onbeduidende lakschade, zeer mooi, kompleet	30.000,-	1.428,-
2089/1356/09	Bing <u>10319/1</u> Beige 2-assige Wijnwagen 2 Vaten 2 lad- ders met relingen, 2 vulstoppen, bruine tonbanden, <u>19,5 cm</u> , 2 aspotten ontbreken, enige lakschade	6.500,-	309,-
2090/1356/10	Bing - Blauwe 2-assige Blikken Oliewagen 'SHIELDS & BROWN - No 23 - Glasgow, <u>19,5 cm</u> , litho, 1 aspot ontbreekt, ketel in ketelbed, zeer mooi	5.500,-	262,-
2091/1356/11	Bing <u>14137/1</u> Roodbruin-Zwarte Veewagen, 4-assig, 2 schuifdeuren, <u>26 cm</u> , lichte gebruikssporen, 1910	6.500,-	309,-
2092/126/09	Märklin <u>CV 1021</u> Groene Stoomloc 2-B, met 4-as ten- der, <u>PLM</u> , 'Coupe Vent' elektrisch, gouden sier- strepen, 2 lampen, 54 cm, zeer mooie staat, loc eerstklassig, tender herschilderd	275.000,-	13.095,-
2093/1356/01	Märklin <u>2928/1</u> Grijs 4-assige Ketelwagen SAN DIEGO & ARIZONA RY No. 301, vulkraan, reeks zonder buffers, galeriestangen, <u>28 cm</u> , remstand, gebruikssporen	19.000,-	904,-
2094/1356/02	Märklin <u>2929/1</u> Bruine 4-assige Zelflosser 'L.S. & M.S.' - '29121' <u>28 cm</u> , dubbele losinstallatie met handle, remstand, 'New York Central Lines' geringe lakschade	25.000,-	1.190,-
2095/1356/03	Märklin <u>2932/1</u> Bruine Plattenwagen 4-assig 'P.R.R.' doorbroke wanden, <u>28 cm</u> , remstand, gebruikssporen	16.000,-	761,-
2096/154/03	Märklin <u>1021/1</u> Zwarte Stoomloc B, mechanisch, remmen, 2 nikkeldomen, onderaan afgerond machinehuis, parallel met de wielen, rode sierstrepen, 2-as tender met spaak- wielen, + 3x 2-assige Personenwagen <u>1806/1</u> Blauwe I - II 13 cm, 4 draaideuren, Oranje II, 13 cm en Bruine Baga- gewagen, 2 open deuren, allen zwart dak, eerstklassig, <u>unieke trein uit 1904</u>	140.000,-	6.666,-
2097/1356/07	Märklin - Groen-Zwarte 2-assige Platformwagen, <u>16,5 cm</u> , aan iedere zijde 7 doorbroke vensters, bruine omranding, zwart dak met 2 ventilatoren, platformwanden geperfo- reerd, basis afgerond, 1e en 2e Klas, dak scharnierend, open platformen met 3 treden, zeer mooi	25.000,-	1.190,-

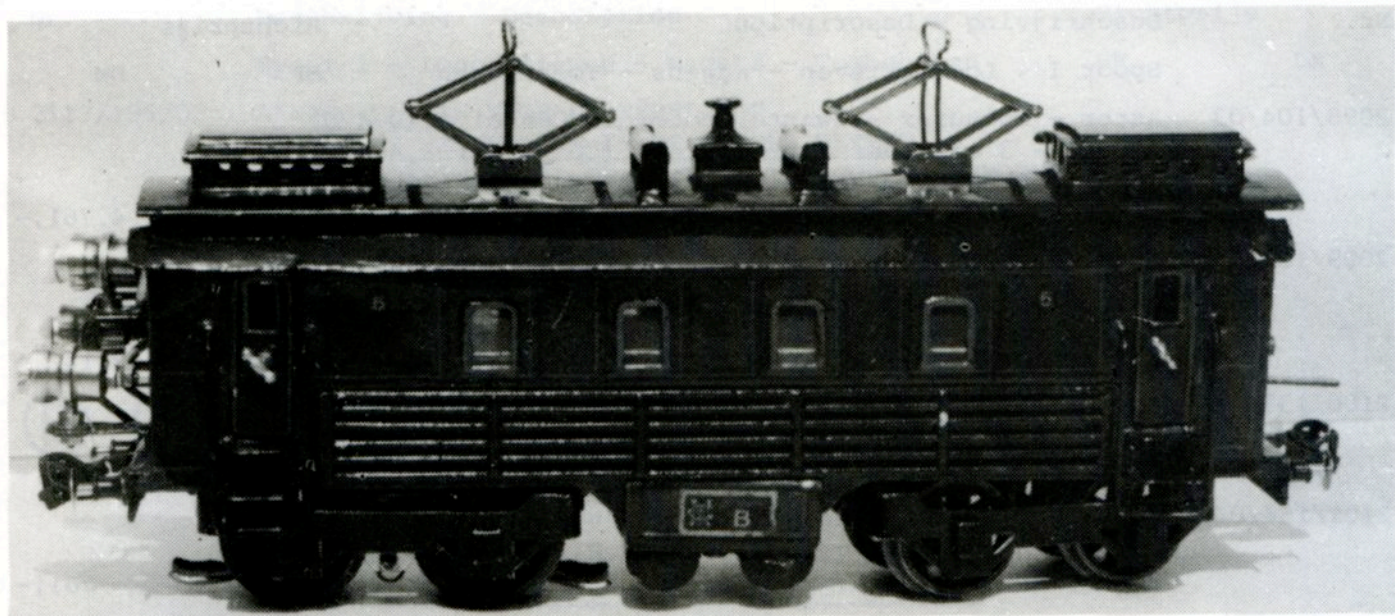

MÄRKLIN S 64/13020 GOTTHARD E-LOC



MÄRKLIN 2012/0 STATION

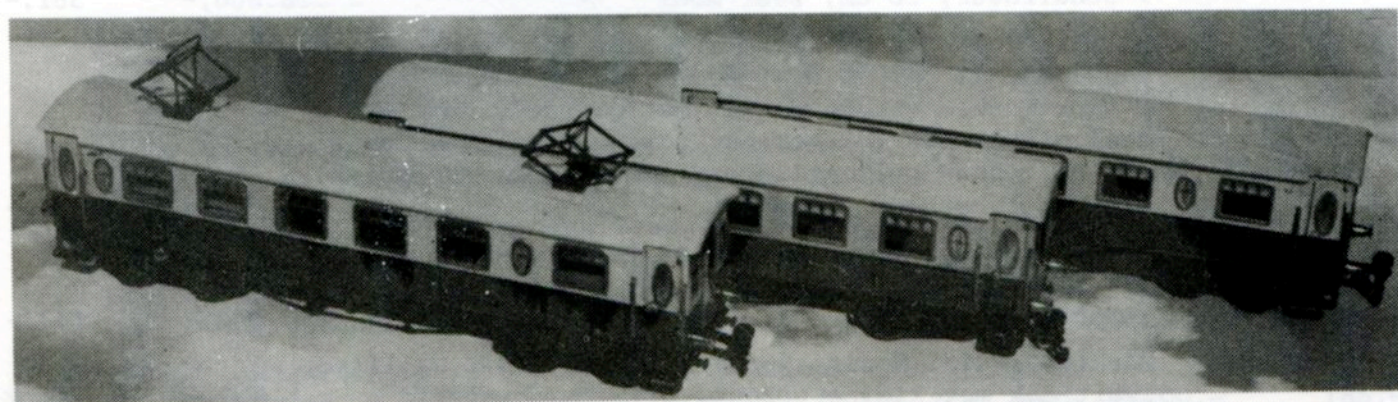

MÄRKLIN NL 13020/90/3

Nr.	Beschrijving - Description	Richtprijs	
	Spoor I - Locomotieven - Wagens - Toebehoren	BF	DM
2098/104/03	Aster - Fulgurex - Zwarte Stoomloc (0-4-0) + (0-4-0) 'SHAY' - 3 cilinders, Live Steam (Spiritus) 3,400 kg, 43,5 cm lengte, minimum-radius 80 cm, als nieuw in originele houten kist + prospectus	100.000,-	4.761,-
2099/1334/04	Märklin <u>TW 12971</u> Violet-Beige Railbus 'Vliegende Hamburger' - 75 cm, electrisch, 2 lampen voor en achter, middendraaistel aangedreven, binnenverlichting, 1 dakventilator ontbreekt, verder zeer mooi	45.000,-	2.142,-
2100/1336/12	Märklin <u>1894/1</u> Bruine Teakkleurige 4-assige MITROPA Schlafwagen, <u>33,5 cm</u> , 4 draaideuren, wit dak, goudkleurige beschriftiging, <u>interieur</u> , zeer mooi	10.000,-	476,-
2101/154/04	Märklin <u>2932/1</u> Bruine Amerikaanse 4-assige Open Vee-wagen, in 3 vakken verdeeld, 'P.R.R.' remstand, 28 cm, vrij mooi	16.000,-	761,-
2102/166/02	Märklin <u>1943/1</u> Rode 4-assige MITROPA Schlafwagen, <u>57 cm</u> , 4 draaideuren, spaakwielen, 20 dakventilatoren, gerestaureerd, zeer mooi, zonder koppeling	60.000,-	2.857,-
2103/166/03	Märklin <u>RS 65/13031</u> Bruine E-loc B, electrisch, 2 lampen vooraan, <u>31 cm</u> , 1 centrale panto, zwart dak met 2x kleine opbouw, verende buffers, 2 trapjes beschadigd, 2 deurkrukjes ontbreken, koppelstangen, bespeeld	45.000,-	2.142,-
2104/1336/06	Märklin <u>1994/1</u> Gele 2-assige Ketelwagen SHELL met remhuis met 2 draaideuren, vulstop, aflaatkraan beschadigd, <u>24,5 cm</u> , rode opschriften, ladder en galerie, gekrakeleerd, zeer mooi	6.000,-	285,-
2105/1283/15	Märklin <u>1886/1</u> Groene 4-assige Personenwagen 1e en 2e klas, <u>32,5 cm</u> , 4 draaideuren, compleet, bespeeld	4.000,-	190,-
2106/1336/08	Märklin <u>1864/1</u> Roodbruine 2-assige Personenwagen IIIe klas, <u>22 cm</u> , 'A' - 'B' - 'C' zwart dak, geringe lakschade	3.500,-	166,-
2107/1336/07	Märklin <u>1865/1</u> Groene 2-assige Postwagen, <u>22 cm</u> , zwart dak met kleine opbouw, gouden schrift en sierstrepen, zeer mooi, reeks zonder trapjes	4.000,-	190,-
2108/1336/11	Märklin <u>1875/1</u> Rood-Bruine 2-assige Bagagewagen, 2 Schuifdeuren, <u>24,5 cm</u> , gekrakeleerd, dak herschilderd (zwart) zeer mooie staat	4.000,-	190,-
2109/1356/04	Märklin <u>1804/1</u> Donkerbruine 2-assige Gesloten Goederenwagen met hoogstaand remhuis met 1 draaideurtje, 1 schuifdeur, 16 cm, zeer mooi	8.000,-	381,-
2110/1356/06	Märklin <u>2865/1</u> Roodbruine 2-assige Engelse <u>Renpaardenwagen</u> , 23 cm, 'G.N.R. 809' 2 draaideuren, boven 2 functionele vleugeldeuren met grendel, onderste deel uitklapbaar, interieur, grijs dak met dubbele kleine opbouw en ventilator, lichte gebruikssporen, geringe lakschade, <u>zeldzaam</u>	95.000,-	4.523,-
2111/1336/09	Märklin <u>1864/1</u> Groene 2-assige Personenwagen Ie en IIe klas, <u>22 cm</u> , 'A' - 'B' - 'C' zwart dak, enige lakschade	3.000,-	143,-
2112/1038/14	Märklin <u>1891/1</u> Bruine 2-as Bagagewagen J.E.V. litho, zwart dak met kleine opbouw, <u>17,5 cm</u> , bespeeld	1.800,-	85,5

(B)

Nr.	Beschrijving - Description	Richtprijs	
	Spoor I - Locomotieven - Wagens - Toebehoren	BF	DM
2113/195/02	<p>AANBOD UIT EN VOOR DE WERELDTOP... <u>SLECHTS 3 EXEMPLAREN IN DE WERELD BEKEND...</u> <u>VOOR DE EERSTE MAAL OP VEILING TE KOOP AANGEBODEN...</u></p> <p>100% O R I G I N E E L M Ä R K L I N</p> <p>Märklin AK 66/12921 Zwarte Amerikaanse Gestroomlijnde Stoomloc 2-C-2 met 4-as tender, 'COMMODORE VANDERBILT' 'New York Central Lines' (op schildje in front) zilveren druk 'NEW YORK CENTRAL' op tender, machinehuis met spits dak, nieten-tender met 2 ladders achteraan, Märklin-embleem op tender en draaistel, lengte <u>85 cm</u>, compleet en zeer behoorlijke staat.</p> <p>Meer inlichtingen voor kandidaat-kopers aan de telefoon of telefax.</p> <p><u>TELEFOON 052/47.84.02 - TELEFAX 052/47.71.54</u></p> <p><u>Vanzelfsprekend is voorbezichtiging aan te raden</u> ? ? ? ? ? ?</p>		
2114/1345/22	Märklin <u>1842/1</u> Rode 4-assige MITROPA Speisewagen, <u>42 cm</u> , 4 draaideuren, grijs scharnierend dak, bestemmingsplaatjes 2x 'Dresden-Wien, eerstklassig, OKT (zonder deksel) - verende buffers	35.000,-	1.666,-
2115/1356/05	Märklin <u>1843/1</u> Teakbruine 4-assige Slaapwagen, <u>32 cm</u> , 'Internt. Schlaf Wagen Gesellschaft' 4 draaideuren, dak met opbouw, <u>interieur</u> , geringe gebruikssporen, zeer mooi	25.000,-	1.190,-
2116/119/05	Märklin - Zwarte Engelse Stoomloc 2-B met 3-as tender, elektrisch, 'George the Fifth' - '2663' 2 lampen vooraan, verende buffers, rood-beige sierstrepen, zeer mooie staat	65.000,-	3.095,-
2117/119/08	Märklin <u>1766/1</u> Zwart-Grijze 2-assige Platformwagen beladen met 2 Rode Blikken Auto's met Reserwiel, <u>bruin dak</u> , <u>rode</u> wielen, origineel, eerstklassig, <u>24,5 cm</u>	55.000,-	2.619,-
2118/1345/09	Idem, auto's met rood dak en gele wielen	60.000,-	2.857,-
2119/1308/04	Märklin <u>1986/1</u> Bruin-Zwarte 2-assige Houtwagen, onbeladen, 2x 2 draaibare rongen met spankettingen, 1 ketting ontbreekt, <u>24,5 cm</u> , zeer mooi	2.500,-	119,-
2120/119/06	Idem, koppelingen en wielen roestig	2.000,-	95,-
2121/1336/10	Märklin <u>1874/1</u> Donkerblauwe 2-assige Personenwagen '1' - '2' - 4 draaideuren, zwartdak met 3 ventilatoren, <u>24,5 cm</u> , eerstklassig, dak wellicht herschilderd	4.500,-	214,-
2122/1283/09	Märklin - Groene Platte 2-assige Wagen (Lage Bak) met voor en achteraan neerklappende wanden, <u>13 cm</u> , spaakwielen, 1 buffer ontbeekt, <u>circa 1902</u> , 2 asp.	5.000,-	238,-
2123/1283/16	Märklin - Groene 4-assige Personenwagen, <u>34 cm</u> , meer gegevens ontbreken (nog niet binnen)	3.000,-	143,-
2124/130/02	Märklin <u>1807/1</u> Groene 2-as Personenwagen met 2 Open Platformen met draaideur, aan elke zijd 6 doorbroken vensters, 'I' (gouddruk) <u>16,5 cm</u> , 1 koppeling, geringe lakschade, <u>circa 1904</u>	20.000,-	952,-
2125/119/07	Märklin <u>1962/1</u> Bruin-Zwarte 2-assige Open Goederenwagen, 2 draaideuren met grendel, <u>20 cm</u> , zeer mooi	3.500,-	166,-

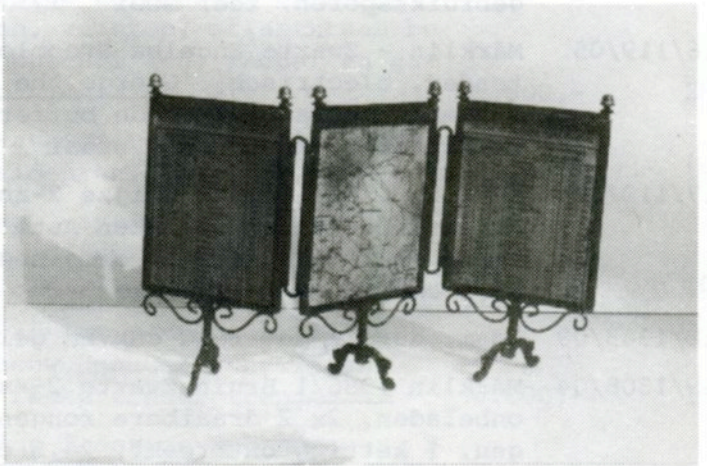
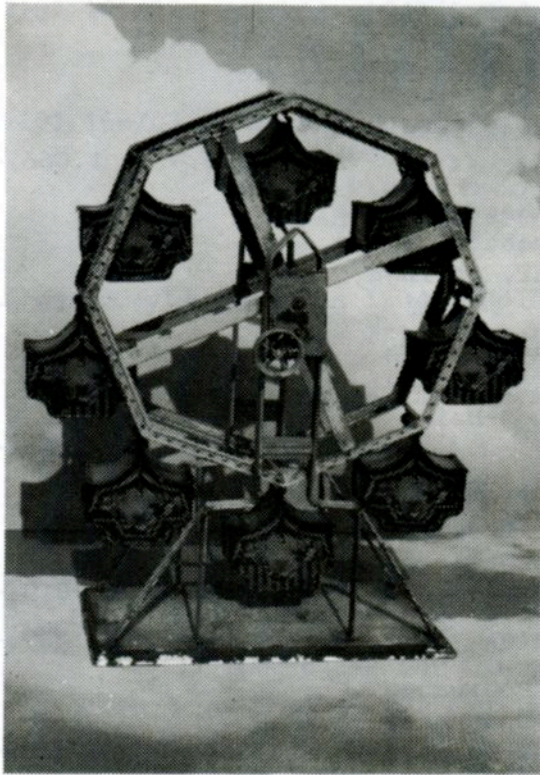
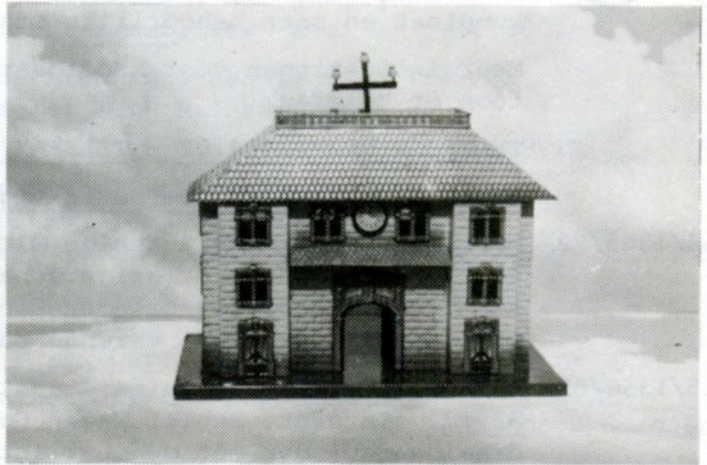
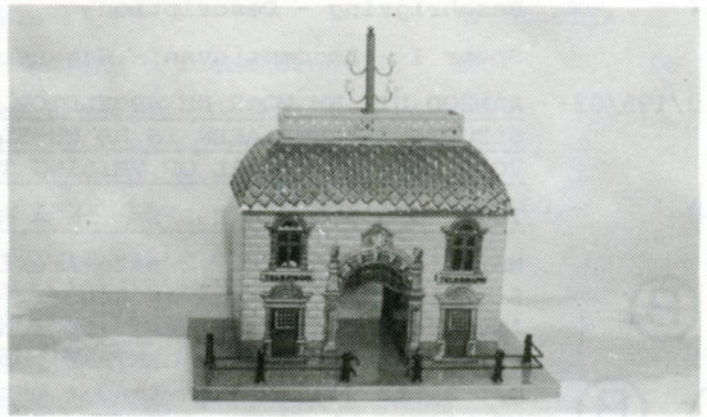

ZONDAG 9 SEPTEMBER 1990 te 10 u.

VEILING SCHAAL OO-HO-VARIA

Bezichtiging : ZATERDAG 8 SEPTEMBER 1990 van 20 tot 22 u.
ZONDAG 9 SEPTEMBER 1990 van 8 tot 10 u.

Nr.	Beschrijving - Description	Limietprijs	
		BF	DM
	HO GOEDERENWAGENS		
1001/101/01	Dacker D 25/2000/5 Grijze <u>BELGISCHE</u> Cement-Silowagen, SVK (Scheerders van Kerckhove - Sint Niklaas) M-koppelingen, nieuw, OKT - <u>gezocht</u>	800,-	38,-
1002/101/02	Idem,	800,-	38,-
1003/101/03	Dacker D 25/4012/15 Grijze <u>BELGISCHE</u> 2-assige Bagagewagen, rood NMBS-embleem, nieuw, OKT	800,-	38,-
1004/101/04	Idem,	800,-	38,-
1005/101/05	Märklin 'CLUB '87' Witte 2-assige <u>BELGISCHE</u> Gesloten Goederenwagen, Rood-Geel-Zwarte druk, voor de Belgische Märklin-Club-Leden, nieuw, OKT - <u>beperkt</u>	800,-	38,-
1006/1191/16	Märklin - <u>MUSEUMWAGEN 1990</u> - Grijze 2-assige Open Goederenwagen, beladen met metaalmassa '1990' ingeperst, nieuw, OKT	1.000,-	47,5
1007/1191/06	Märklin - <u>MUSEUMWAGEN 1989</u> - Rode 2-assige Gesloten Goederenwagen met hoogstaand remhuis, nieuw, OKT	1.200,-	57,-
1008/1191/04	Märklin - <u>MUSEUMWAGEN 1988</u> - Witte 2-assige Gesloten Goederenwagen met hoogstaand remhuis, nieuw, OKT	1.500,-	71,5
1009/1191/01	Märklin - <u>MUSEUMWAGEN 1987</u> - Grijze 2-assige Gesloten Goederenwagen met hoogstaand remhuis, drukvariante 'HENNINGSDORF' - nieuw, OKT	1.500,-	71,5
1010/171/01	2 x Märklin 4617 - 4618 6-assige Kuilwagen met kist 'Bahia' en Transformator 'AEG' eerstklassig, OKT	600,-	28,5
1011/171/02	Märklin 4603 Bruine 2-assige Open Bakwagen beladen met steenslag (garnituurtje) grijze binnenzijde, kleverchassis-beschriftiging, eerstklassig, rood OKT	1.000,-	47,5
1012/171/03	Märklin 4621 Grijze 4-assige Volumewagen, <u>zonder</u> olie-vlek bij de vulkraan, vrij mooi, rood OKT	500,-	24,-
1013/171/04	Märklin 4620 Witte 2-assige Koelwagen, eerstklassig, rood OKT	400,-	19,-
1014/171/05	Märklin 4625 Containerwagen, 2-assig, met remhuis, beladen met 2 cilinder- en kistvormige container VTG, zeer mooi, rood OKT	800,-	38,-
1015/171/06	3 x Märklin 4500 - 4502 - 4524 Diverse 2-assige Kettelwagens ARAL, SHELL, ESSO Mycket Eldfarligt (Zweden) lichte gebruikssporen, OKT	1.000,-	47,5
1016/1329/02	2 x Märklin-Kleinserie - Diverse <u>BELGISCHE</u> 2-assige Koelwagens ROYCO en BI-FI, nieuw, OKT	600,-	28,5
1017/1329/03	2 x Märklin 4572 - 4564 Bruine en Blauwe 4-assige Amerikaanse Gesloten Goederenwagens, 1 lichte gebruikssporen, 1 nieuw, 1x OKT (4564)	800,-	38,-
1018/1329/01	4 x Dacker-Lilliput - Diverse <u>BELGISCHE</u> 2-assige Gesloten Goederenwagens, als nieuw, OKT	600,-	28,5
1019/121/07	Märklin 60-01 Donkergroene 2-assige Postwagen, uitgegeven n.a.v. '150 Jahre Post' nieuw, OKT - <u>gezocht</u>	1.000,-	47,5

Nr.	Beschrijving - Description	Limietprijs	
		BF	DM
	HO PERSONENWAGENS		
1020/110/01	3 x Märklin <u>4066</u> Donkergroene Zwitserse 4-assige Personenwagen, GRIJZE Minden-Deutz-draaistellen, 1e versie, eerstklassig, OKt	1.500,-	71,5
1021/110/02	Märklin <u>4066</u> Donkergroene Zwitserse 4-assige Personenwagen, GRIJZE Zwitserse draaistellen, 2e versie, eerstklassig, OKt	500,-	24,-
1022/110/03	3 x Märklin <u>4049</u> Blauwe Nederlandse 4-assige Personenwagen, 2e klas, met embleem, eerstklassig, OKt	1.500,-	71,5
1023/110/04	2 x Märklin <u>4111</u> - <u>4112</u> Turkoois-Beige 4-assige Personenwagen 1e klas DB en 2e klas DB, metaal, <u>ZWARTE</u> wagenrand, eerstklassig, OKt	1.000,-	47,5
1024/110/05	3 x Märklin <u>4045</u> Rode 4-assige Deense Personenwagen 2e klas, 24 cm, metaal, binnenverlichting, als nieuw, OKt	1.500,-	71,5
1025/110/06	Märklin <u>4091</u> <u>Oranje-Beige</u> 4-assige Personenwagen 1e klas, 27 cm, zwarte draaistellen, als nieuw, OKt + verlichting	800,-	38,-
1026/110/07	Märklin <u>4092</u> <u>Blauw-Beige</u> 4-assige Personenwagen 2e klas, 27 cm, zwarte draaistellen, binnenverlichting, als nieuw, OKt	800,-	38,-
1027/110/08	Märklin <u>4093</u> <u>Groen-Beige</u> 4-assige Bagagewagen, 4 rolluiken, 1e versie, <u>zwarte</u> draaistellen, binnenverlichting, als nieuw, OKt	800,-	38,-
1028/110/09	Märklin <u>4036</u> Lichtbruin-Bruine Italiaanse 4-assige Personenwagen, 22 cm, metaal, als nieuw, OKt	1.500,-	71,5
1029/110/10	Idem,	1.500,-	71,5
1030/110/11	Märklin <u>4045</u> Bordeauxkleurige Deense Personenwagen, metaal, 4-assig, 24 cm, nieuw, OKt	2.000,-	95,-
1031/110/12	Märklin <u>4038</u> Groene Zwitserse Metalen 4-assige Personenwagen, 21 cm, SBB, nieuw, lichtblauw OKt	1.800,-	85,5
1032/110/13	Idem, groen OKt	1.800,-	85,5
1033/110/14	Märklin <u>4069</u> Groene <u>BELGISCHE</u> Personenwagen 2e klas 24 cm, als nieuw, lichtblauw OKt	2.000,-	95,-
1034/110/15	Idem, eerstklassig, lichtblauw OKt	1.800,-	85,5
1035/110/16	Märklin <u>4047</u> Groene Metalen 4-assige Postwagen, DB, 24 cm, eerstklassig, lichtblauw OKt	1.200,-	57,-
1036/110/17	2 x Märklin <u>4065</u> Groen 4-assige Franse Personenrijtuig, 2e klas, SNCF, 24 cm, blik, bespeeld	1.500,-	71,5
1037/110/18	Märklin <u>4068</u> Donkerrode Zwitserse 4-assige Restaurantwagen, SBB, 1 blanke éénpotige panto, eerstklassig, OKt	500,-	24,-
1038/110/19	2 x Märklin <u>4004</u> - <u>4005</u> Groen 3-assige Coupé-Rijtuig 1 met en 1 zonder remhuis, 2e klas, eerstklassig, groen OKt	600,-	28,5
1039/110/20	Märklin <u>4056</u> Rood-Beige T.E.E.-Salonwagen, 4-assig, blik, 24 cm, 1e klas, met binnenverlichting, eerstklassig, lichtblauw OKt	600,-	28,5

Nr.	Beschrijving - Description	Limietprijs	
		BF	DM
	HO LOCOMOTIEVEN		
1040/1262/32	Märklin <u>3069</u> Olijfgroene <u>BELGISCHE</u> Rangeerdiesel C, ABR, aangegoten signaalhoorn (1e versie) beschriftiging sterk vervaagd, mooi	2.500,-	119,-
1041/1262/30	Primex <u>3199</u> Turkoois-Beige Metalen E-loc DB, Type 141 302-0, Bo-Bo, voor-en achteraan 2 dubbellampen, nieuw, OKt + prospectus	1.500,-	71,5
1042/1262/41	Märklin <u>3094</u> Zwarte Gestroomlijnde Metalen Stoomloc 2-C-1 met 4-as tender, Type 03 1051, nieuw, OKt	4.000,-	190,-
1043/1262/26	Märklin 3323 Grijs-Rode Zwitserse Volmetalen E-loc, SBB CFF FFS 10 102, Bo-Bo, 2 éénpotige panto's, nieuwe staat, OKt	2.500,-	119,-
1044/1262/40	Märklin <u>3021</u> Rood-Grijze Volmetalen Diesellocc Bo-Bo, Type V 200 006, 'Deutsche Bundesbahn' 2 lampen, kleiner-beschriftiging, eerstklassig, oud rood OKt + pr	2.000,-	95,-
1045/1262/29	Märklin <u>3168</u> Grijs-Gele Nederlandse Volmetalen E-loc Type <u>1213</u> , <u>1e versie</u> , Co-Co, eerstklassig, OKt	2.500,-	119,-
1046/105/01	Märklin <u>3082</u> Zwart-Rode Stoomloc 1-D-1 met 4-as tender, Type 41 334, DB, drijf-as met groot tegengewicht, eerstklassig, OKt	2.500,-	119,-
1047/1262/33	Märklin <u>SET 800</u> Groen-Zwarte Volmetalen E-loc Bo-Bo, Type E 44 039, handschakelaar, 2 panto's Type 6, zeer mooie staat	3.500,-	166,-
1048/1262/28	Märklin <u>3161</u> Blauwe Nederlandse Volmetalen E-loc Type <u>1202</u> , Co-Co, fabrieksnieuw, OKt	2.500,-	119,-
1049/1262/34	Märklin <u>3013</u> Blauwe Nederlandse Volmetalen E-loc Type 1101, 2 panto's Type 6, handschakelaar, zeer mooi	6.000,-	285,-
1050/1262/23	Märklin <u>3166</u> Oranjekleurige Oostenrijkse E-loc, metaal. Bo-Bo, Type 1141.06 öBB, nieuw, OKt	2.500,-	119,-
1051/1262/20	Märklin <u>3030</u> Bruine Volmetalen Zweedse E-loc 1-C-1, nieuw, OKt + prospectus	2.000,-	95,-
1052/1262/21	Märklin <u>3332</u> Rood-Grijze Volmetalen Zwitserse E-loc Co-Co, Type 11429, SBB, Ae 6/6, nieuw, OKt	2.700,-	128,-
1053/1262/19	Märklin <u>3170</u> Bruine HOUTEN Zweedse E-loc Type D <u>109</u> 1-C-1, 2 Signaalschijfjes los bij, nieuw, OKt <u>beperkte</u> oplage uit 1986-87	6.500,-	309,-
1054/1262/18	Märklin <u>3163</u> Geel-Turkooise <u>BELGISCHE</u> E-loc Bo-Bo, Type <u>16 02</u> , 3 éénpotige panto's, nieuw, OKt - <u>gezocht</u>	3.500,-	166,-
1055/1262/39	Märklin <u>3117</u> Zwarte (gepatineerde) Franse Tenderloc 2-C-2 met acajou-sokkel en messingplaatje 'Märklin' speciaal en beperkt voor Frankrijk, nieuw, OKt	4.500,-	214,-
1056/1262/15	Märklin <u>3050</u> Groene Volmetalen Zwitserse E-loc Co-Co, 2 blanke panto's, zeer mooi, OKt	2.500,-	119,-
1057/1262/36	Märklin <u>3073</u> Groene Engelse Diesellocc Bo-Bo, WARSHIP, origineel uit 1967 (geen bouwdoos) zeer mooi in zeldzaam OKt	3.000,-	143,-
1058/105/02	Märklin <u>3155</u> Beige E-loc Bo-Bo, oranje dwarsstreep, Type 111 136-8, fabrieksnieuw, OKt	2.500,-	119,-
1059/1262/17	Märklin <u>3039</u> Blauw-Zwarte Volmetalen E-loc Type 110 234-2, DB, Bo-Bo, 2 zwarte panto's, nieuw, OKt	2.000,-	95,-

Nr.	Beschrijving - Description	Limietprijs	
		BF	DM
	HO LOCOMOTIEVEN		
1060/099/01	Märklin <u>3025</u> Rood Volmetalen 3-delig Treinstel DB, cardanaandrijving, <u>als nieuw</u> , <u>lichtblauw OKt</u> + prospectus	40.000,-	1.904,-
1061/099/02	Märklin <u>3051</u> Blauwe Metalen Nederlandse E-loc Type <u>1211</u> , zonder embleem, Co-Co, 2 blanke panto's, zeer mooie staat, OKt (3055)	12.000,-	571,-
1062/099/03	Märklin <u>2850</u> Treinset: Groene E-loc <u>Deutsche Reichsbahn E 04</u> met 3 Wagens: 1 Bagagewagen en 2 Personenrijtuigen, nieuw, OKt, <u>heel kort in programma</u>	6.000,-	285,-
1063/1262/25	Märklin <u>3152</u> Blauw-Turkooise <u>BELGISCHE</u> E-loc Type 16 05, Bo-Bo, 3 éénpotige panto's, nieuw, OKt	2.300,-	109,5
1064/105/03	Märklin <u>F 800</u> Zwarte Metalen Stoomloc 2-C-1 met volmetalen <u>nietentender</u> (809) Type 01 097, eerstklassig, origineel	6.500,-	309,-
1065/1262/35	Märklin <u>3080</u> Geel-Zwarte Diesellocc C, bespeeld	500,-	24,-
1066/1262/22	Märklin <u>3327</u> Blauwe Nederlandse E-loc Type 1135, Bo-Bo, nieuw, OKt	2.500,-	119,-
1067/1262/27	Märklin <u>3511</u> Lichtblauw-Grijze Stoomloc 2-C-1 met 4-as tender 'Württemberg' BR C der K.W. St.E. <u>5-sterren-motor</u> , nieuw, OKt	8.000,-	381,-
1068/042/01	Märklin <u>DA 800</u> Zwarte Stoomloc 1-C-1 met 4-as tender, <u>KUNSTSTOF-Bovenbouw</u> (1e versie) eerstklassig, rood OKt - <u>gezocht</u>	4.500,-	214,-
1069/1262/16	Märklin <u>3035</u> Bruine Volmetalen Italiaanse E-loc Bo-Bo, nieuw, OKt	2.000,-	95,-
1070/105/04	Idem, met handschakelaar, GROEN herschilderd, mooi	1.000,-	47,5
1071/099/04	Märklin <u>3048</u> Zwarte Metalen Stoomloc 2-C-1 met 4-as tender, Type 01 097, rookontwikkelaar, fabrieksnieuw, lichtblauw OKt + prospectus	4.500,-	214,-
1072/105/05	Märklin <u>3022</u> Groene Volmetalen E-loc, oude versie, Type E 94 276, 2 blanke panto's, Co-Co, zeer mooi	3.500,-	166,-
1073/105/06	Märklin <u>3038</u> Turkooiskleurige Volmetalen Franse E-loc Bo-Bo, gedrukte beschriftiging, SNCF, BB 9223, 2 blanke panto's Type 8, zeer mooi	2.000,-	95,-
1074/066/01	Märklin <u>3091</u> Zwarte Metalen Stoomloc 2-C-1 met 4-as tender, Type 18 478, DB, als nieuw, rookontwikkelaar, OKt	2.500,-	119,-
1075/066/02	Märklin <u>3046</u> Groen-Zwarte Franse Volmetalen Stoomloc 1-E met 4-as tender, pomp rechts, als nieuw, Kt	5.000,-	238,-
1076/066/03	Märklin <u>3055</u> Grijs-Gele Nederlandse Volmetalen E-loc Type <u>1212</u> GRIJZE neus, niet-onderverdeelde lucht-rooster, 2 blanke panto's Type 8, nieuw, OKt	3.500,-	166,-
1077/066/04	Märklin <u>3085</u> Zwarte Stoomloc 2-C-1 met 4-as tender, Type 003 160-9, met beschriftiging 34 m ³ water, rookontwikkelaar, als nieuw, OKt	2.500,-	119,-
1078/066/05	Märklin <u>3144</u> Oranje-Grijze Zweedse Diesellocc C Type V 10 der TGOJ, fabrieksnieuw, OKt - <u>gezocht</u>	1.500,-	71,5

VERKAUFEN SIE IHRE ZÜGE ZUM RICHTIGEN WERT

Nr.	Beschrijving - Description	Limietprijs	
		BF	DM
	HO GOEDERENWAGENS		
1079/108/01	Märklin <u>2589</u> Witte Amerikaanse 2-assige Gesloten Goederenwagen 'MOUNT RUSHMORE' - 'United States of America' hoogstaand remhuis, <u>afbeelding Presidenten-Koppen</u> , nieuw, OKt - <u>zeer gezocht</u>	6.000,-	285,-
1080/108/02	Märklin <u>2101 A</u> Blauwe 2-assige CANADESE Gesloten Goederenwagen, Rood-Witte Vlag, 'Märklin-Club Canada' fabrieksnieuw, OKt - <u>zeer zeldzaam</u> - origineel Märklin, uitsluitend in Canada verdeeld..	4.500,-	214,-
1081/108/03	Märklin <u>82505</u> Witte 2-assige Amerikaanse Ketelwagen 'INDEPENDENCE HALL' nieuw, OKt - <u>uiterst zeldzaam</u>	7.000,-	333,-
1082/108/04	Märklin <u>2510</u> Witte 2-assige Gesloten Goederenwagen met hoogstaand remhuis, bedrukt met <u>Zwitserse</u> vlag en landschap, nieuw, OKt - <u>zeer gezocht</u>	2.500,-	119,-
1083/108/05	Märklin <u>2511</u> Witte 2-assige Gesloten Goederenwagen met hoogstaand remhuis, bedrukt met <u>Duitse</u> vlag en landschap, nieuw, OKt - <u>zeer gezocht</u>	2.500,-	119,-
1084/108/06	Märklin <u>2512</u> Witte 2-assige Gesloten Goederenwagen met hoogstaand remhuis, bedrukt met <u>Franse</u> vlag en landschap, nieuw, OKt - <u>zeer gezocht</u>	2.500,-	119,-
1085/108/07	Märklin <u>82514</u> Witte 2-assige Gesloten Goederenwagen met hoogstaand remhuis, bedrukt met <u>Nederlandse</u> vlag en landschap, nieuw, OKt - <u>zeer gezocht</u>	2.500,-	119,-
1086/108/08	Märklin <u>82515</u> Witte 2-assige Gesloten Goederenwagen met hoogstaand remhuis, bedrukt met <u>Italiaanse</u> vlag en landschap, nieuw, OKt - <u>zeer gezocht</u>	2.500,-	119,-
1087/108/09	Märklin <u>82513</u> Witte 2-assige Gesloten Goederenwagen met hoogstaand remhuis, bedrukt met <u>Australische</u> vlag en landschap, nieuw, OKt - <u>zeer gezocht</u>	2.500,-	119,-
1088/108/10	Märklin <u>2551 A</u> Witte 2-assige Gesloten Goederenwagen met hoogstaand remhuis, bedrukt met <u>Engelse</u> vlag en landschap, nieuw, OKt - <u>zeer gezocht</u>	2.500,-	119,-
1089/108/11	Märklin <u>2553 A</u> Witte 2-assige Gesloten Goederenwagen met hoogstaand remhuis, bedrukt met <u>Oostenrijkse</u> vlag en landschap, nieuw, OKt - <u>zeer gezocht</u>	2.500,-	119,-
1090/108/12	Märklin <u>2556 A</u> Witte 2-assige Gesloten Goederenwagen met hoogstaand remhuis, bedrukt met <u>Canadese</u> vlag en landschap, nieuw, OKt - <u>zeer gezocht</u>	2.500,-	119,-
1091/1262/115	2 x Märklin <u>4611</u> - <u>4671</u> Blauwe en Gele (met zwarte strepen) 3-assige Kraanwagen, als nieuw, OKt	800,-	38,-
1092/1262/110	3 x Märklin <u>4460</u> - <u>4473</u> - <u>4474</u> Diverse 4-assige Open en Gesloten Goederenwagens, nieuw, OKt	900,-	43,-
1093/1262/117	3 x Märklin <u>4663</u> - <u>4664</u> - <u>4665</u> Diverse 2- en 4-assige Goederenwagens (Rongenwagen - Containerwagen en be- 118 laden Houtwagen) nieuw, OKt	1.200,-	57,-
1094/1262/109	4 x Märklin <u>4564</u> - <u>4574</u> - <u>4575</u> - <u>4578</u> Diverse Amerikaanse 2- en 4-assige Goederenwagens, nieuw, OKt	1.200,-	57,-
1095/1262/100	3 x Märklin <u>4571</u> Zilveren 4-assige Gesloten Amerikaanse Goederenwagen 'WESTERN PACIFIC' 1x nieuw, 2x lichte gebruikssporen, 3 diverse OKt (oranje, blauw, wit)	1.000,-	47,5

Nr.	Beschrijving - Description	Limietprijs	
		BF	DM
	HO PERSONENWAGENS		
1096/260/02	Märklin <u>4210</u> Groene Württembergische 4-assige Personenwagen IIe en IIIe Klas, platformen, 10 dakventilatoren, 18,3 cm, <u>MET AAN 1 ZIJDE ACHTERAAN 1 DOORBROKEN VENSTER</u> , fabrieksnieuw, OKT <u>h o o g s t e zeldzaamheidsgraad</u>	7.500,-	357,-
1097/113/01	Märklin <u>351</u> Groene 4-assige Personenwagen, 22,5 cm, grote zinkspuitdraaistellen, '351' <u>HANDGESTEMPELD</u> , grote beugelkoppelingen, 5 dakventilatoren ontbreken, enige wielen met zinkpest, verder eersteklassig en 100% origineel, <u>gezocht</u>	6.500,-	309,-
1098/113/02	Märklin <u>352 J</u> Blauwe 4-assige Restaurantwagen, 22,5 cm, grote zinkspuitdraaistellen (1 ontbreekt) 1 dakventilator ontbreekt, <u>HANDGESTEMPELD</u> 'VOITURE RESTAURANT - DINING-CAR' grote beugelkoppelingen, eersteklassige originele staat, <u>gezocht</u>	12.000,-	571,-
1099/113/03	Märklin <u>353</u> Donkerrode MITROPA Schlafwagen, 22,5 cm, 9 dakventilators ontbreken, grote zinkspuitdraaistellen en grote beugelkoppelingen, <u>HANDGESTEMPELD</u> (goud) eersteklassig, origineel, <u>gezocht</u>	8.500,-	404,-
1100/113/04	Märklin <u>354</u> Groene 4-assige Bagagewagen, 22,5 cm, 4x 2 schuifdeuren, <u>HANDGESTEMPELD</u> (rood) '354' grote zinkspuitdraaistellen en grote beugelkoppelingen, zeer mooi tot eersteklassig, origineel, <u>gezocht</u>	6.500,-	309,-
1101/1334/14	Märklin <u>348/1</u> Groene Zwitserse Personenwagen, 4-assig, functionele DRAAIDEUREN, 21 cm, slieren, verder mooi	1.200,-	57,-
1102/1334/13	Märklin <u>348/2</u> Groene Zwitserse Restaurantwagen SBB, 1 panto Type 6, 21 cm, slieren, verder mooi	1.200,-	57,-
1103/1334/14	Märklin <u>348/4</u> Groene Zwitserse 4-assige Bagagewagen, 4 schuifdeuren, SBB, 21 cm, slieren, verder mooi	900,-	43,-
1104/125/01	Märklin <u>346/5</u> Groene 4-assige Postwagen, dak met 8 cellonruit, 20,5 cm, eersteklassig, OKT	3.000,-	143,-
1105/125/02	Märklin <u>330/2</u> Groen 3-assige Coupé-Rijtuig met remhuis, <u>3e Klas</u> , zeer mooi, OKT - <u>1e versie</u>	800,-	38,-
1106/126/01	Märklin <u>4063</u> GRIJZE 4-assige Italiaanse Personenwagen 1e Klas, metaal, 24 cm, eersteklassig, OKT	6.000,-	285,-
1107/126/02	Märklin <u>4049</u> Blauwe Nederlandse 4-assige Personenwagen 2e Klas, <u>zonder embleem</u> , eersteklassig, OKT	800,-	38,-
1108/126/03	Märklin <u>342 J</u> Blauwe 4-assige Restaurant-Wagen, 17,5 cm, grote zwarte beugelkoppelingen en grote zinkspuitdraaistellen, <u>zeldzame versie met '342' in gouddruk</u> , lichte gebruikssporen	11.000,-	523,-
1109/126/04	Märklin <u>344 J</u> Blauwe 4-assige Bagagewagen, 2 schuifdeuren, grote zinkspuitdraaistellen, grote zwarte beugelkoppelingen, 17,5cm, eersteklassig	7.000,-	333,-
1110/126/05	Märklin <u>4020</u> Bruine Zweedse 4-assige Personenwagen 1e en 2e klas, 20,5 cm, SJ, eersteklassig, OKT	4.500,-	214,-
1111/126/06	Märklin <u>4065</u> Groen 4-assige Frans Personenrijtuig 2e klas, SNCF, 24 cm, nieuw op 1 krasje na	2.000,-	95,-

Nr.	Beschrijving - Description	Limietprijs	
		BF	DM
	HO LOCOMOTIEVEN		
1112/046/01	Märklin <u>3150</u> <u>NORTHLANDER</u> - 4-delig Blauw-Geel Dieseltreinstel, gelimiteerde en genummerde oplage van 5.000 stuks, fabrieksnieuw, OKt + prospectus	45.000,-	2.142,-
1113/089/02	Märklin <u>RE 800</u> Groene Zwitserse Volmetalen E-loc Bo-Bo, cardanaandrijving, zeer mooi, Kt - <u>superieure technische kwaliteiten</u>	35.000,-	1.665,-
1114/1262/24	Märklin <u>3350</u> Groene Zwitserse Volmetalen E-loc Co-Co, Serie Ae 6/6 11439, SBB, 2 blanke panto's, als nieuw, OKt	2.800,-	133,-
1115/046/02	Märklin <u>3346</u> Dubbele Zwarte Diesello (gesynchroniseerd) Type 236 406-5/236 405-7, <u>2 motoren</u> , nieuw, <u>heel kort in programma</u> , OKt - zeer gezocht	8.500,-	404,-
1116/1262/69	Märklin <u>DB 800/DB 800 B</u> Donkerrode 2-delige Railbus, motoe- en bijwagen, zeer mooi	2.500,-	119,-
1117/089/03	Märklin <u>3102</u> Zwarte Goederentrein-Stoomloc BORSIG, 'Deutsche Reichsbahn' Type Mallet 1-C-D met 5-as tender, 31,4 cm, <u>2 rookontwikkelaars</u> , Type 53 0001, eerstklassig, OKt	5.000,-	238,-
1118/089/04	Märklin <u>3098</u> Zwarte Metalen Stoomloc 2-C met 4-as kuiltender, Type 38 1807, DB, 'P 8' eerstklassig, OKt	2.500,-	119,-
1119/089/05	Märklin <u>3159</u> Oranjekleurige Volmetalen Oostenrijkse E-loc, Co-Co, ÖBB, Type 1020.02, nieuw, OKt	4.000,-	190,-
1120/089/06	Märklin <u>3086</u> Groen-Zwarte <u>BELGISCHE</u> Metalen Stoomloc Type 64 119, 4-as tender, 2-C, fabrieksnieuw, OKt	4.500,-	214,-
1121/1262/14	Märklin <u>3323</u> Grijs-Rode Zwitserse Volmetalen E-loc SBB CFF FFS 10 102, Bo-Bo, 2 éénpotige panto's, nieuw, OKt	2.500,-	119,-
1122/046/03	Märklin <u>3015</u> Donkergroene Volmetalen Zwitserse E-loc KROKODIL, met handschakelaar, eerstklassig, OKt	15.000,-	714,-
1123/1262/44	Märklin <u>3044</u> Rode Electriche Rangeerloc BR EA 800 3-assig, 4/2 grijze topjes, 2e versie, nieuw, OKt	1.500,-	71,5
1124/032/01	Märklin <u>S 870</u> Zwarte Gestroomlijnde Stoomloc B met 2-as tender, UURWERKMOTOR, zilveren sierstrepen, handschakelaar, <u>eerstklassig</u>	27.000,-	1.285,-
1125/046/04	HAG <u>200</u> Groene Zwitserse Metalen 2-delige E-loc Re 6/6, SBB, <u>wisselstroom</u> , als nieuw, OKt	6.000,-	285,-
1126/046/05	HAG <u>180</u> Bruine Zwitserse Metalen E-loc Re 4/4 BLS, <u>wisselstroom</u> , als nieuw, OKt	5.000,-	238,-
1127/046/06	HAG <u>190</u> Groen-Beige Zwitserse Metalen Elektrische Motorwagen BODENSEE-TOGGENBURG, 1 panto, <u>wisselstroom</u> , als nieuw, OKt	5.000,-	238,-
1128/046/07	HAG <u>220</u> Groene Zwitserse Metalen E-loc Re 4/4, 2 panto's, <u>wisselstroom</u> , als nieuw, OKt	5.000,-	238,-
1129/046/08	HAG <u>250</u> Grijs-Rode Zwitserse Metalen Elektrische Motorwagen WM, 1 panto, <u>wisselstroom</u> , als nieuw, OKt	5.000,-	238,-
1130/046/09	Röwa <u>1408</u> Donkergroene 3-ledige Oldtimer E-loc Type E 91 09, Deutsche Bundesbahn, <u>wisselstroom</u> , als nieuw, OKt	3.500,-	166,-

Nr.	Beschrijving - Description	Limietprijs	
		BF	DM
	HO LOCOMOTIEVEN		
1131/142/01	Märklin <u>SLR 700</u> Zwarte Metalen Gestroomlijnde Stoomloc B met 2-assige blikken tender, zilveren gedrukte beschriftiging, handschakelaar in machine huis, origineel, eerstklassig, Kt	45.000,-	2.142,-
1132/066/08	Märklin <u>3001</u> Groene Electriche Rangeerloc E 63 02, dubbele panto (Type 7, met <u>NUMMER 3000</u> op bovenbouw, 3-assig, als nieuw, lichtblauw OKt	6.500,-	309,-
1133/1252/15	Märklin <u>3072</u> Rode DB Dieselloc, Bo-Bo, Type 212 215-8, centraal machinehuis, als nieuw, OKt	1.500,-	71,5
1134/1254/22	Märklin <u>3354</u> Rood-Beige DB E-loc Type 103 113-7, Co-Co, gefumeerde panto's, rood DB-embleem, <u>elektronische</u> schakeling, grijs chassis, nieuw, OKt	3.000,-	143,-
1135/1262/04	Märklin <u>2853</u> Railbouwtrein met Werkwagen en lading: 1 Rode Dieselloc (3064) 1 Kraanwagen (4611) Platte Wagen (4663) beladen met railstaven, BLAUWE Dienstwagen + 3 Diverse Wagens, nieuw, OKt	4.000,-	190,-
1136/1262/12	Märklin <u>2861</u> Suikerbieten-Trein met Gepatineerde Industrioloc met 5 Open Goederenwagens met uitneembare lading (suikerbieten) diverse wagnummers en traktor, nieuw, OKt + 2 prospectussen	3.000,-	143,-
1137/1255/07	Märklin <u>2874</u> Treinset met Rode E-loc E 63 04, en 3 Container-wagens met 3 cilinders beladen 'EVA' fabrieksnieuw, OKt + prospectus	3.500,-	166,-
1138/1255/09	Märklin <u>3300</u> - 2 Volmetalen Groene E-locs, Be 6/8 13 302 - SBB/CFF (Krokodil) en 194 155-8, DB, fabrieksnieuw, OKt + prospectus	7.500,-	357,-
1139/1262/10	Märklin <u>0050</u> Jubileum-Treinset met 2 nostalgische Treinen in afzonderlijke verpakking: Metalen Nabouw van Stoomloc B (R 700) uit 1936 + Groene Blikken Personenwagens (3) met penning en figuren, nabouw van RS 700 Groene E-loc met 3 Goederenwagens, fabrieksnieuw, OKt + prospectus	5.000,-	238,-
1140/105/04	Märklin <u>3003</u> Zwarte Stoomloc 1-C met 3-as tender (FM 809) spaakwielen, handschakelaar, Type 24 058, zeer mooi, lichtblauw OKt	1.500,-	71,5
1141/117/01	Märklin <u>TT 800</u> Zwarte Volmetalen Tenderloc 1-D-1, Type 86 197, ' <u>800</u> ' op ketel deur, 2 lampen, schakelaar achter de ketel deur, eerstklassig, OKt	25.000,-	1.190,-
1142/1248/04	Märklin <u>3048</u> Zwarte Stoomloc 2-C-1 met 4-as tender, Type 01 097, DB, rookontwikkelaar, gedrukte beschriftiging, eerstklassig	3.000,-	143,-
1143/091/05	Märklin <u>3327</u> Blauwe Nederlandse E-loc Bo-Bo, met het ZEER ZELDZAME BEDRIJFSNUMMER <u>1108</u> , aanvankelijk slechts <u>10</u> exemplaren in levering, <u>naderhand ruimte Märklin nog circa 180 exemplaren op, 100% origineel</u> , wordt wellicht één van de toppers der 90er jaren.. nieuw, OKt - beleggers let op uw zaak..	30.000,-	1.428,-
1144/1248/22	Märklin <u>DA 800</u> Zwarte Stoomloc 1-C-1 met 4-as tender, Type 23 014, <u>KUNSTSTOF-Bovenbouw</u> (zeldzaam) 1e versie, 1954-55, compleet, zeer mooi, lichtblauw OKt (3005)	3.500,-	166,-

(B)

Nr.	Beschrijving - Description	Limietprijs	
		BF	DM
	HO GOEDERENWAGENS		
1145/031/02	Märklin - <u>MUSEUMWAGEN 1985</u> - Bruine-Beige 2-assige Gesloten Goederenwagen met hoogstaand remhuis, nieuw, OKt - <u>hoogste zeldzaamheidsgraad</u>	19.000,-	904,-
1146/1255/20	Märklin - <u>MUSEUMWAGEN 1986</u> - Beige 2-assige Gesloten Goederenwagen met hoogstaand remhuis, met afbeelding renwagen, nieuw, OKt - <u>gezocht</u>	6.000,-	285,-
1147/031/04	Märklin <u>4534</u> Rode 2-assige Koelwagen <u>COCA-COLA</u> , voor Denemarken (DSB) nieuw, OKt, <u>zeer gezocht</u>	4.000,-	190,-
1148/066/09	Märklin <u>315/4C</u> (4613) Bruine Metalen 2-assige Auto-Transportwagen beladen met <u>2 Donkerrode</u> en <u>2 Grijs</u> Ford Taunus 12 M Personenwagens, zeer mooi, OKt	1.500,-	71,5
1149/066/10	Märklin-Kleinserie - Witte 2-assige Gesloten Goederenwagen <u>CHEVRON</u> met Blauw-Rood embleem, Tankstelle Montabaur, nieuw, OKt	500,-	24,-
1150/066/11	Märklin-Kleinserie - Witte 2-assige Gesloten Goederenwagen met ' <u>RUMMENIGGE</u> ' en embleem F.C. Bayern München E.V. - nieuw, OKt - <u>gezocht</u>	1.200,-	57,-
1151/066/12	Märklin <u>4524</u> Zilveren 2-assige Zweedse Ketelwagen ESSO - Mycket Eldfarligt (rode druk) zonder RIV, nieuw	1.200,-	57,-
1152/066/13	Märklin <u>4525</u> Zilveren 2-assige Zweedse Ketelwagen <u>AB KOL OCH KOKS</u> , zonder RIV, fabrieksnieuw	3.500,-	166,-
1153/066/14	Märklin <u>4526</u> Zilveren 2-assige Zweedse Ketelwagen <u>CALTEX</u> - Mycket Eldfarligt, zonder RIV, nieuw	3.500,-	166,-
1154/066/15	Märklin <u>4527</u> Zilveren 2-assige Zweedse Ketelwagen <u>KOPPARTRANS</u> - Mycket Eldfarligt, zonder RIV, nieuw	3.500,-	166,-
1155/066/16	Märklin <u>4528</u> Zilveren 2-assige Zweedse Ketelwagen <u>MELASS-SOCKERBOLAGET</u> , zonder RIV, fabrieksnieuw	3.500,-	166,-
1156/1334/21	Märklin <u>4628</u> Grijs 4-assige Ketelwagen <u>VTG</u> , eerstklassig	1.000,-	47,5
1157/1334/25	2 x Märklin <u>4622</u> Grijs 2-assige Silowagen, witte tint bij vulkranen, chassis-beschriftiging, compleet, zeer mooi	1.200,-	57,-
1158/1334/19	Märklin <u>325</u> Witte 2-assige Bierwagen <u>GAMBRINUS</u> met remhuis, remmen, lichte gebruikssporen, compleet	2.500,-	119,-
1159/1334/18	Märklin <u>326</u> Gele 2-assige Bananenwagen <u>JAMAICA</u> met remhuis, remmen, lichte gebruikssporen, compleet	2.000,-	95,-
1160/1334/28	Märklin <u>311</u> Roodbruine 2-assige Open Goederenwagen zeer mooi, remmen, kleine beugelkoppelingen	1.500,-	71,5
1161/1334/16 20/23	3 x Märklin <u>4623</u> - <u>4637</u> - <u>4640</u> Diverse Open en Gesloten Goederenwagens (Bananen en Transfesa) lichte gebruikssporen	1.000,-	47,5
1162/1334/22	Märklin <u>4638</u> <u>Lichtgrijs</u> <u>BELGISCHE</u> Open Goederenwagen, 2-assig, eerstklassig	800,-	38,-
1163/1334/16 17/27	3 x Märklin <u>4520</u> - <u>4524</u> - <u>4623</u> Diverse 2-assige Container- Ketel- en Open Goederenwagen, gebruiksspor.	1.000,-	47,5
1164/1334/24	Märklin <u>4625</u> Containerwagen, 2-assig met 2 cilinderen kistvormige container <u>VTG</u> , remhuis, zeer mooi	600,-	28,5

Nr.	Beschrijving - Description	Limuetprijs	
		BF	DM
	LITERATUUR - KATALOGEN		
1165/151/01	Märklin-Kataloog <u>1947</u> met Supplement 1947/48 <u>D 47 F</u> Frans - zeer mooie staat - compleet	12.000,-	571,-
1166/151/02	Idem, Foto-copy in plastiek-map	200,-	9,5
1167/151/03	'Nos Inoubliables Vapeur' - Phil Dambly - 112 bl. Frans - geillustreerd, 27,5x21 cm	1.000,-	47,5
1168/151/04	'Les dernières années de la VAPEUR en France' - Yves Broncard, 196 bl. - Frans, geillustreerd, 29,5x21,5cm, 'Le Temps de la Vapeur' - eerstklassig	500,-	24,-
1169/151/05	Foto-Copy Märklin-Kataloog <u>1937-38</u> - 64 bl. <u>Frans</u>	200,-	9,5
1170/151/06	Foto-Copy Märklin-Kataloog <u>1936/37</u> - 76 bl. <u>Frans</u>	200,-	9,5
1171/1041/09c	Märklin-Kataloog <u>1949</u> (D 49) 42 bl. - Duits - nieuw	2.000,-	95,-
1172/1041/09L	Märklin-Kataloog <u>1952</u> (D 52 HG) - 58 bl. - Neder- lands, eerstklassig	1.200,-	57,-
1173/1337/01	'Eisenbahn-Magazin' Jaargang <u>1985</u> in oranjekleurige verzamelband, eerstklassig	500,-	24,-
1174/1337/02	Idem, Jaargang <u>1986</u>	500,-	24,-
1175/1337/03	Idem, Jaargang <u>1984</u>	500,-	24,-
1176/1337/04	'RAIL Magazine' 24 nummers - Nr 105 t/m 127, a/nieuw	650,-	31,-
1177/1337/05	'Rail-Revue' 8 nummers Nr 1 t/m 8 (1987) als nieuw	200,-	9,5
1178/1337/06	'Spoorweg JOURNAAL' 8 nummers Nr 1 (1986) - Nr 1-2-4-5-9 (1987) en Nr 22-24 (1989) als nieuw	200,-	9,5
1179/1337/07	'Rail Hobby' 22 nummers vanaf Nr 3 (1984) t/m Nr 6 (1986) als nieuw	400,-	19,-
1180/1337/08	'Eisenbahn-Magazin' Jaargang <u>1989</u> , losse nummers	400,-	19,-
1181/1337/09	'Loco Revue' 12 nummers, Nr 12 (1985) Nr 1-3-4-5-7-9 10-11-12 (1986) Nr 1-2 (1987)	300,-	14,-
1182/1337/10	'Eisenbahn-Magazin' Jaargang <u>1987</u> , losse nummers	400,-	19,-
1183/1337/11	'Eisenbahn-Magazin' Jaargang <u>1988</u> , losse nummers	400,-	19,-
1184/011/01	<u>Mikado</u> - TRIX-Kataloog (Handboek) <u>1983</u>	400,-	19,-
1185/011/02	<u>Mikado</u> - FLEISCHAMNN-Kataloog (Handboek) <u>1988-89</u>	800,-	38,-
1186/1301/07 08	Märklin- <u>Winkel</u> -Kataloog met nummering onderdelen, <u>2</u> <u>delen</u> in originele Märklin-map (1970-71-72)	600,-	28,5
1187/1301/09	Märklin- <u>Winkel</u> -Kataloog <u>1983-84</u> , zwarte originele ver- zamelmap Märklin	300,-	14,-
1188/1301/10	Märklin- <u>Winkel</u> -Kataloog <u>1984-85</u> , zwarte originele ver- zamelmap Märklin	300,-	14,-
1189/1301/03	Märklin- <u>Winkel</u> -Kataloog <u>1983</u> met adviesprijslijst in gulden, lichtblauwe originele Märklin-map	200,-	9,5
1190/1301/05	Märklin <u>Verkoopsbevorderings-Handboek</u> <u>1983</u> met 10 ru- brieken, zwarte originele Märklin-verzamelmap	300,-	14,-
1191/1301/06	Märklin- <u>Einzelteile</u> (Service-Boek) <u>1986</u> in originele zwarte Märklin-Verzamelmap	1.000,-	47,5
1192/1301/04	Märklin- <u>Einzelteile</u> (Service-Boek Toebehoren) Licht- blauwe originele Märklin-Verzamelmap	500,-	24,-

Nr.	Beschrijving - Description	Limietprijs	
	HO LOCOMOTIEVEN	BF	DM
1193/131/08	Märklin <u>HS 700</u> Groene Metalen E-loc, 1-Co-1, centrale kolenborstels, handschakelaar achteraan, kleine schijfwielen, middenste aandrijfwielen zonder krans, blanke klauwkoppelingen Type 2.2, compleet, zeer mooie staat, <u>OKt - zeer zeldzaam</u>	110.000,-	5.238,-
1194/131/09	Märklin -NORTHLANDER-(Replica Schweiger) 3-delig Blauw-Gele Dieselloc naar model van Märklin 3150, 200 nummers uitgebracht, nieuw, OKt + prospectus reeds zeer gezocht	18.000,-	857,-
1195/131/09	Märklin - NORTHLANDER - (Replica Schweiger) <u>TUSSENWAGEN</u> , nieuw	5.000,-	238,-
1196/1254/08	Märklin <u>3154</u> Oranjekleurige Volmetalen E-loc öBB, Oostenrijk, fabrieksnieuw, OKt	2.500,-	119,-
1197/131/06	Märklin <u>3011</u> (VOORKEURMODEL) Groen-Zwarte Volmetalen E-loc Bo-Bo, Type E 44 039, handschakelaar, <u>HAMO-stempel</u> op draaistel, als nieuw, lichtblauw OKt + prospectus	6.000,-	285,-
1198/1252/07	Märklin <u>3059</u> Rode Franse Metalen E-loc <u>CAPITOLE</u> Bo-Bo, 2 blanke éénpotige panto's, <u>witte</u> belijning, als nieuw, OKt (lichtblauw)	12.000,-	571,-
1199/1254/05	Märklin <u>3153</u> Rood-Beige DB E-loc Type 120 001-3, Bo-Bo, met vignetten '150 Jahre Deutsche Eisenbahnen' en 'Nürnberg' eerstklassig, OKt	2.500,-	119,-
1200/1262/80	Märklin <u>3051</u> Blauwe Metalen Nederlandse E-loc Type <u>1211</u> zonder embleem, Co-Co, 2 blanke panto's Type 8 (Koll's) geringe gebruikssporen, blauw OKt	10.000,-	476,-
1201/131/07	Märklin <u>HS 800</u> Turkoois-Blauwe Metalen E-loc 1-C-1 kleine schijfwielen, 2 panto's Type 2.1 (Koll's) middenste aandrijfwielen zonder krans, handschakelaar in dakfront, compleet, grote blanke beugelkoppelingen, eerstklassig, <u>Kt - gezocht</u>	28.000,-	1.333,-
1202/133/01	Märklin <u>3086</u> Groen-Zwarte <u>BELGISCHE</u> Metalen Stoomloc Type 64 119, <u>3-as tender</u> , 2-C, nieuw, OKt, de zeldzaamste..	6.500,-	309,-
1203/133/02	Märklin <u>3101</u> Groen-Zwarte <u>BELGISCHE</u> Tenderloc 1-C Type 4 (cijfer 4 onder de kolenlading) beperkte oplage van 2.000 stuks, nieuw, OKt + prospectus	12.000,-	571,-
1204/142/01	Märklin <u>3032</u> Zwarte Metalen Tenderloc D, Type 81 004, gedrukte beschriftiging, DB, fabrieksnieuw, OKt	2.500,-	119,-
1205/142/02	Märklin <u>3045</u> Zwarte Metalen <u>Deense</u> Stoomloc 1-E met 4-as tender, sneeuwruimers, rood-wit bandje rond de schouw, rookontwikkelaar, fabrieksnieuw, lichtblauw <u>OKt + prospectus</u>	39.000,-	1.875,-
1206/142/03	Märklin-Primex - <u>DOORKLIJK-Tenderloc C</u> op bruine sokkel met plaatje 'Märklin' fabrieksnieuw, <u>zeer beperkt</u> OKt	19.000,-	904,-
1207/142/04	Märklin <u>3053</u> Rood-Beige T.E.E.-E-loc, Co-Co, Type E03 002 op zwarte grond, 2 blanke panto's, DB, zeer mooie staat, lichtblauw OKt	3.500,-	166,-
1208/1335/19	Märklin <u>3142</u> Bruine Italiaanse Dieselloc C, FS, nieuw, OKt	1.800,-	85,5

ⓑ

Nr.	Beschrijving - Description	Limietprijs	
		BF	DM
	HO LOCOMOTIEVEN		
1209/127/05	Märklin <u>SK 800 GROEN</u> Volmetalen Groen-Zwarte Gestroomlijnde Stoomloc 2-C-2 met 4-as tender (gebombeerd) grote zwarte beugelkoppeling, 4 domoen, kleine schijfwielen, klapdeksel over de kolenborstels, zeer geringe lakschade aan tender verder <u>origineel en zeer mooi</u> , compleet, Kt	75.000,-	3.571,-
1210/127/03	Märklin <u>3062/4062</u> Rood-Wit-Zwart Amerikaans 2-delig Dieselstel NEW HAVEN, volmetaal, <u>nieuwe staat</u> , lichtblauw OKt	10.000,-	476,-
1211/127/06	Märklin <u>SEH 800 (3013)</u> Donkerblauwe Nederlandse Volmetalen E-loc Bo-Bo, Type 1101, <u>1e versie</u> , geschaduw dak, handschakelaar, nylon-antislipbanden, <u>eerstklassig</u> , rood OKt	11.000,-	523,-
1212/072/10	Idem, enige gebruikssporen, zonder OKt	6.000,-	285,-
1213/127/07	Märklin <u>3772</u> (Digital) <u>DOORKIJK</u> -Diesellocc, Bo-Bo, Type 212 225-7, <u>beperkte en éénmalige uitgave</u> , fabrieksnieuw, OKt	2.500,-	119,-
1214/127/08	Märklin <u>3774</u> (Digital) <u>DOORKIJK</u> -Diesellocc, Bo-Bo, Type 216 127-1, <u>beperkte en éénmalige uitgave</u> , fabrieksnieuw, OKt	2.800,-	133,-
1215/127/09	Märklin <u>3757</u> (Digital) <u>DOORKIJK</u> -E-loc, Co-Co, Type 103 121-0, <u>beperkte en éénmalige uitgave</u> , fabrieksnieuw, OKt	3.500,-	166,-
1216/1262/52	Märklin <u>3096</u> Zwarte Tenderloc 1-D-1, Type 86 173, DB, <u>telex</u> , lampenbeugels, aandrijf wiel met groot tegengewicht, nieuw, OKt	2.500,-	119,-
1217/127/10	Märklin <u>DL 800 GROEN</u> Volmetalen 2-delige Groen Treinstel, cardanaandrijving, compleet, deskundig herschilderd, <u>eerstklassig</u> , Kt	50.000,-	2.380,-
1218/037/09	Märklin <u>3117</u> Zwarte (gepatineerde) Franse Tenderloc, 2-C-2 met acajou-sokkel en messingplaatje 'Märklin' <u>speciaal en beperkt</u> voor Frankrijk, OKt	4.500,-	214,-
1219/037/12	Märklin <u>3046</u> Groen-Zwarte Franse Volmetalen Stoomloc 1-E met 4-as tender, pomp rechts, rookontwikkelaar, compleet, <u>eerstklassig</u> , lichtblauw OKt + prospectus	6.000,-	285,-
1220/1188/10	Märklin <u>0984</u> <u>Deense</u> Treinset met Zwarte Tenderloc C met <u>rood-witte band</u> rond schouw en Nr 658 F op waterkast, Witte Frigowagen 'FRISKO IS' sporen en transfo, <u>éénmalig uitgebracht</u> , nieuw, OKt	3.500,-	166,-
1221/067/09	Märklin <u>3133</u> Groene Volmetalen <u>BELGISCHE</u> Diesellocc Co-Co, gele sierstrepen, Type 5401, <u>MET HANDGREPEN</u> , fabrieksnieuw, OKt - <u>1e en zeldzame versie</u>	3.700,-	176,-
1222/127/11	Märklin <u>HR 800</u> Zwarte Volmetalen Stoomloc 2-C-1 met 4-as blik-tender, vooroorlogse versie, schakelaar in machinehuis, kleine schijfwielen, <u>eerstklassig</u> , Kt <u>zeer zeldzame loc en kwaliteit</u>	42.000,-	2.000,-
1223/1248/09	Märklin <u>3069</u> Olijfgroene <u>BELGISCHE</u> Rangeerdiesel C, ABR, aangegoten signaalhoorn (1e versie) vervaagde beschriftiging, verder zeer mooi	2.800,-	133,-

VENDEZ VOS TRAINS A LEUR VALEUR RÉELLE - VERKOOP UW TREINEN OP HUN ECHTE WAARDE!

Nr.	Beschrijving - Description	Limietprijs	
		BF	DM
	HO GOEDERENWAGENS		
1224/1338/01	Märklin-Primex (4596) <u>DUBBELE</u> (gekoppelde) 2-assige Donkerrode <u>Publiciteitswagen KOLL'S PREIS-KATALOG</u> , fabrieksnieuw, uiteraard zeer beperkt, nieuw, OKt	4.200,-	200,-
1225/127/12	Märklin 314 E <u>GRIJZE</u> 2-assige Ketelwagen ESSO, 4 ovaal emblemen op rode rechthoek, remstand, zonder remmen, grote zwarte beugelkoppelingen, compleet, eerstklassig (geen zinkpest) OKt	12.000,-	571,-
1226/127/13	Märklin 314 Sh Gele 2-assige Ketelwagen SHELL met remhuis, remmen, vrijwel nieuwe staat, OKt	7.000,-	333,-
1227/110/05	Märklin-Kleinserie <u>DELHAIZE</u> - Set B - 3 <u>BELGISCHE</u> Gesloten Goederenwagens, genummerd (Nr 0955) nieuw, OKt (valiesvorm) <u>beperkt en gezocht</u>	1.500,-	71,5
1228/222/01	7 x Märklin-Kleinserie (origineel Märklin) <u>alleen</u> uitgebracht in Zweden: 'Märklin Train Masters' - 'Alfa-Laval' - 'Electrolux' - 'Bahco' - 'Brio' 'Loranga' en 'Kosta Boda' nieuw, OKt <u>zie Zweedse folder bldz. 6</u>	3.500,-	166,-
1229/222/02	Märklin 84400 Oostenrijkse Goederenwagen-Set (4stuks) ' <u>Salzburger Kinderkrebshilfe</u> ' nieuw, OKt	1.500,-	71,5
1230/222/03	Märklin 4400 Duitse Goederenwagen-Set (6 stuks) ' <u>Gross hilft Klein</u> ' nieuw, OKt	2.000,-	95,-
1231/222/04	Märklin 4400 D Duitse Bierwagen-Set 4 (Bonn) 6 Diverse Bierwagens, nieuw, OKt	2.500,-	119,-
1232/222/05	Märklin 4490 <u>Zwitserse</u> Bierwagen-Set (6 Diverse Wagens) nieuw, OKt	2.500,-	119,-
1233/222/06	Märklin 44?? <u>Zwitserse</u> Bierwagen-Set (6 Diverse Wagens) nieuw, OKt	2.500,-	119,-
1234/110/06	Märklin-Digital 4714 Rood-Bruine 2-assige Rongenwagen, beladen met Witte Autobus met beschriftiging 'Märklin.. einfach digital' slechts op 13 verkooppunten verkocht, nieuw, OKt, <u>gezocht</u>	1.800,-	85,5
1235/222/07	Märklin-Kleinserie - Witte Gesloten Goederenwagen (Container) <u>ELB</u> - Precision by ELB Grinding Machines, origineel Märklin, <u>uiterst zelden</u>	2.500,-	119,-
1236/222/08	Märklin-Kleinserie - Witte Gesloten Goederenwagen (Container) <u>ELB</u> - ' <u>LEDERLAND</u> ' <u>f o u t d r u k</u> , 1 zijde onbedrukt 1 zijde 1-kleur-druk, nieuw, OKt	800,-	38,-
1237/222/09	2 x Märklin-Kleinserie - Groene en Witte <u>BELGISCHE</u> Containerwagen ' <u>ZIEGLER</u> ' en ' <u>William SAURIN</u> ' OKt	1.000,-	47,5
1238/222/10	2 x Märklin-Kleinserie - Witte <u>FRANSE</u> Containerwagen ' <u>WONDER</u> ' en ' <u>Automobiles PEUGEOT</u> ' nieuw, OKt	1.000,-	47,5
1239/222/11	Märklin-Kleinserie - Goudkleurige <u>BELGISCHE</u> Containerwagen, ' <u>Café CHAT NOIR</u> ' - ' <u>Koffie ZWARTE KAT</u> ' nieuw, OKt - <u>zeldzaam en gezocht</u>	1.500,-	71,5
1240/222/12	Märklin-Kleinserie - Rode Bierwagen (<u>BELGISCHE</u>) ' <u>Gueuze BELLE-VUE</u> ' nieuw, OKt - <u>zeldzaam</u>	1.500,-	71,5
1241/222/13	Märklin-Kleinserie - Blauwe Frigowagen <u>SCHOKO</u> - Bensdorp, nieuw, OKt - <u>zeer gezocht</u>	1.800,-	85,5

IN DE MARGE GEMERKT MET **(B)** WIL EEN DESKUNDIGE TIP ZIJN VOOR GOEDE BELEGGINGEN !

Nr.	Beschrijving - Description	Limietprijs	
		BF	DM
	HO PERSONENWAGENS		
1242/108/01	Märklin <u>342 LMS</u> Donkerrode 4-assige Blikken Restaurantwagen, 17,5 cm, '342' en 'LMS' in goudstempel, blikken draaistellen, grote blanke beugelkoppelingen, <u>originele eerstklassige toestand</u>	50.000,-	2.380,-
1243/108/02	Idem, .	50.000,-	2.380,-
1244/108/03	Märklin <u>327/2</u> Bruine 2-assige Personenwagen 3e Klas, open platformen, zilver dak, 11,5 cm, <u>zeer mooi</u>	2.000,-	95,-
1245/131/02	Märklin <u>4040</u> (Special) GECHROMEERDE 2-assige Blikken Personenwagen op Bruine sokkel met beschrijving '25 Jahre - 10.000.000 Wagen 4040 Märklin HO' in wit OKt - <u>zeer gezocht</u>	3.500,-	166,-
1246/131/03	Märklin <u>346/1</u> Groene 4-assige Blikken Personenwagen 1e klas, 20,5 cm, beige dak, zeer mooi	800,-	38,-
1247/131/04	Märklin <u>346/3</u> Rode 4-assige Blikken DSG Schlafwagen, 20,5 cm, beige dak, zeer mooi	1.000,-	47,5
1248/131/05	Märklin <u>346/3J</u> Blauwe 4-assige Blikken Sleeping-Car, Voiture-Lits, CIWL, geringe lakschade	1.000,-	47,5
1249/131/06	Märklin <u>346/5</u> Groene 4-assige Postwagen, dak met 8 cellonruiten, 20,5 cm, eerstklassig	2.500,-	119,-
1250/131/07	Märklin <u>346/4</u> Groene 4-assige Blikken Bagagewagen, 4x 2 schuifdeuren, eerstklassig	1.000,-	47,5
1251/131/08	Märklin <u>4033</u> Groene Oostenrijkse 4-assige Personenwagen, metaal, 24 cm, ÖBB, cellonruiten, OKt	1.500,-	71,5
1252/131/09	Märklin <u>346/1</u> Groene 4-assige Metalen Personenwagen 2e klas, verhoogde schildjes, eerstklassig	800,-	38,-
1253/1097/11	2 x Märklin <u>4072</u> - <u>4073</u> Bruine Zweedse 4-assige Personen en Bagagewagen, <u>1e versie</u> , SJ, <u>nieuw</u> , OKt	600,-	28,5
1254/1097/07	3 x Märklin <u>4136</u> - <u>4137</u> - <u>4143</u> Diverse 4-assige Personen- en Bagagewagen, Deutsche Reichsbahn, nieuw, 1x OKt	800,-	38,-
1255/1097/04	4 x Märklin <u>4134</u> - <u>4139</u> - <u>4140</u> - <u>4145</u> Diverse 4-assige Groene Personen- en Bagagewagen, DB, nieuw, 3x OKt	1.100,-	52,5
1256/1097/13	3 x Märklin <u>2x 4049</u> - <u>4165</u> Diverse 4-assige Nederlandse Personenwagens (1 met en 1 zonder embleem 4049) fabrieksnieuw, 1x OKt	1.500,-	71,5
1257/1097/16	2 x Märklin <u>4069</u> - <u>4118</u> Groene en Blauwe (met regenboogkleuren 'RAILTOUR) metalen 4-assige <u>BELGISCHE</u> Personenwagens (4069 laatste versie) nieuw, OKt	1.000,-	47,5
1258/1097/01	3 x Märklin <u>4158</u> - <u>4159</u> - <u>4160</u> Diverse 'Zilverlingen' Stuurstandwagen, 2e klas en 1e en 2e klas-wagen, fabrieksnieuw, <u>zonder DB-embleem in front</u>	1.500,-	71,5
1259/1097/17	3 x Märklin <u>4066</u> - <u>4068</u> - <u>4162</u> Diverse 4-assige Zwitserse Personen- en Restaurantwagen, nieuw, OKt	1.000,-	47,5
1260/1097/20	3 x Märklin <u>4122</u> - <u>4135</u> - <u>4139</u> Diverse Groene en Witte 4-assige Personenwagens, fabrieksnieuw, 2x OKt	1.000,-	47,5
1261/1097/18	2 x Märklin <u>4054</u> - <u>4064</u> DB-Speisewagen en DSG Schlafwagen, 4-assig, nieuw, (4054 met verlichting) 1x OKt	600,-	28,5

Nr.	Beschrijving - Description	Limietprijs	
		BF	DM
	HO LOCOMOTIEVEN		
1262/134/07	Märklin <u>TW 800 ROOD</u> - Volmetalen 2-delig Electrisch Treinstel, 2 krulpanto's (Koll's Type 4.1) <u>2 motoren</u> , kleine retouches, zeer mooi tot eerstklassig, OKt	130.000,-	6.190,-
1263/134/09	Märklin <u>3061/4061</u> Grijs-Geel Amerikaans 2-delig Dieselstel UNION PACIFIC, volmetaal, als nieuw, OKt	18.000,-	857,-
1264/116/05	Märklin <u>DL 800 BRUIN</u> 2-delige Volmetalen Bruin Electrische Treinstel, cardanaandrijving, 2 panto's (los bij) origineel, seer mooi tot eerstklassig, Kt	55.000,-	2.619,-
1265/116/06	Märklin <u>CCS 800</u> Olijfgroene Volmetalen Zwitserse E-loc KROKODIL, <u>1e versie</u> , rechthoekige lampenbeugel, <u>zonder zandkasten</u> , krulpanto's Type 4.1, zeer mooie staat, geen zinkpest, pilz-sleper, OKt	85.000,-	4.047,-
1266/134/10	Märklin <u>3058</u> Turkoois-Beige E-loc DB, Co-Co, <u>1e versie</u> , zwarte wielen en aangegoten signaalhoorn, blanke panto's, fabrieksnieuw, OKt	3.500,-	166,-
1267/119/02	Märklin <u>HR 800</u> Zwarte Volmetalen Stoomloc 2-C-1 met blikken 4-as tender, <u>1e versie</u> , kleine schijfwielen, schakelaar in huis, blanke klauwkoppeling, compleet, eerstklassig, Kt	40.000,-	1.904,-
1268/1339/01	Märklin <u>3004</u> (TM 800) Zwarte Metalen Tenderloc C anti-slipbanden, eerstklassig	2.000,-	95,-
1269/134/06	Märklin <u>SE 800</u> Olijfgroene Volmetalen E-loc Bo-Bo, 2 fiktieve lampen achteraan, grote zwarte beugelkoppelingen, geen antislipbanden, 2 panto's Type 6, zeer mooi tot eerstklassig, Kt	9.000,-	428,-
1270/134/09	Märklin <u>3055</u> Grijs-Gele Nederlandse Volmetalen E-loc Co-Co, Type <u>1212</u> GRIJZE neus, 2 blanke panto's, zeer mooie staat, OKt	3.000,-	143,-
1271/164/01	Märklin-Digital <u>3665 DOORKIJK-Dieselloc</u> C Type 260, zeer <u>GEZOCHTE</u> en <u>BEPERKTE</u> reeks met doorzichtige bovenbouw, nieuw, OKt	16.000,-	762,-
1272/164/02	Märklin-Primex (Kleinserie) <u>Groen-Zwarte</u> Engelse Tenderloc C met gouden letters LNER, nieuw, <u>slechts 180 stuks</u> werden hiervan uitgebracht, OKt (3197)	3.500,-	166,-
1273/164/03	Märklin <u>3037</u> Groen-Zwarte Volmetalen E-loc Bo-Bo, Type 141 211-3, 2 blanke panto's, eerstklassig, OKt	2.300,-	109,5
1274/1342/05	Märklin <u>3001</u> Donkerrode Rangeer-E-loc Type E 63 02, gefumeerde panto, zeer mooi, lichtblauw OKt	2.000,-	95,-
1275/1342/17	Märklin <u>3069</u> Olijfgroene <u>BELGISCHE</u> Rangeerdiesel C, ABR, opgezette signaalhoorn, gelifte lak en lakschade, lichtblauw OKt	2.800,-	133,-
1276/135/05	Märklin <u>ST 800 ROOD-BEIGE</u> 3-delig Volmetalen Treinstel, electrisch, 2 panto's Type 6, cardanaandrijving (platte wellen) origineel, eerstklassig, OKt	50.000,-	2.380,-
1277/1346/11	Hobbytrain <u>61661</u> Rood-Bruine Zwitserse E-loc, Co-Co, Type Ee 6/6, '16820' <u>wisselstroom</u> , nieuw, OKt	6.000,-	285,-
1278/164/03	Märklin-Primex <u>3033</u> Blauwe Metalen E-loc Bo-Bo, Type 141 207-1, DB, fabrieksnieuw, OKt - <u>reeds gezocht</u>	2.000,-	95,-

Nr.	Beschrijving - Description	Limietprijs	
		BF	DM
	HO LOCOMOTIEVEN		
1279/081/06	Märklin <u>ST 800</u> <u>BLAUW-BEIGE</u> - 4-delig Diesel-Trein-stel, volmetaal, cardanaandrijving, platte wellen, eerstklassig, Kt	75.000,-	3.571,-
1280/081/07	Märklin <u>G 800</u> Zwarte Metalen Stoomloc 1-E met 4-as tender. met schakelaar achteraan, kleine slepertjes, zonder antislipbanden, <u>100% origineel</u> , zeer mooi, een echte baanreus...	20.000,-	952,-
1281/081/19	Märklin <u>SK 800</u> <u>GROEN</u> Volmetalen Groen-Zwarte Ge-stroomlijnde Stoomloc 2-C-2 met 4-as tender, blanke klauwkoppeling, 4 domen, kleine schijfwielen, klap-deksel over kolenborstels, schakelaar in huis, her-schilderd, eerstklassig, uit 1939, uniek bezit, Kt	59.000,-	2.809,-
1282/1346/01	Märklin <u>3086</u> Groen-Zwarte <u>BELGISCHE</u> Stoomloc 2-C met <u>3-as tender</u> , <u>verheven schild</u> , Type 64 041, fabrieks-nieuw, OKt	6.000,-	285,-
1283/1346/02	Märklin <u>3086</u> Groen-Zwarte <u>BELGISCHE</u> Stoomloc 2-C met <u>3-as tender</u> , <u>verheven schild</u> , Type 64 119, fabrieks-nieuw, OKt	7.000,-	333,-
1284/1346/03	Idem, ZONDER schild, fabrieksnieuw, OKt	7.000,-	333,-
1285/1246/04	Märklin <u>3086</u> Groen-Zwarte <u>BELGISCHE</u> Stoomloc 2-C met <u>4-as tender</u> , <u>verheven schild</u> , Type 64 119, fabrieks-nieuw, OKt	4.500,-	214,-
1286/1246/05	Idem, ZONDER schild, fabrieksnieuw, OKt	4.500,-	214,-
1287/1346/07	Märklin <u>3106</u> Zwart-Rode Tenderloc 2-C-2, DB, Type 78 355, <u>SLAPPE</u> leidingen en <u>GLEUF</u> in bufferbalk, <u>VOORSERIE</u> , fabrieksnieuw, OKt <u>uiterst zelden</u>	25.000,-	1.190,-
1288/1342/41	Märklin <u>3043</u> Oranjekleurige Zweedse E-loc Bo-Bo, 2 blanke panto's, 2e versie (1973) grijze signaal-hoorn, <u>Rc 1010</u> , als nieuw, <u>getekende OKt + prosp.</u>	3.000,-	143,-
1289/1342/41	Märklin <u>3043</u> (Special) Donker-Oranjekleurige Zweed-se E-loc Bo-Bo, <u>Rc 1018</u> , wit embleem in front, be-perkt <u>in Zweden alleen</u> uitgebracht (1825 stuks) fa-brieksnieuw, OKt	6.000,-	285,-
1290/081/12	Märklin <u>3068</u> Bruine Volmetalen Noorse Dieselloc, Co-Co, <u>1e versie</u> , met handgrepen, nieuw, OKt (3066)	6.000,-	285,-
1291/081/13	Märklin <u>2870</u> Zweedse Houten Treinset met E-loc <u>3170</u> en 3x 4-assige Houten Personen- en <u>Postwagen</u> , super-detail, fabrieksnieuw, OKt - <u>uitsluitend Zweden</u>	24.000,-	1.142,-
1292/1342/38	Märklin <u>3072</u> Rode 4-assige Dieselloc, Type <u>V 100</u> 2215, 1e versie, DB, geringe lakschade aan het dak, zeer mooi, universeel OKt + prospectus	1.500,-	71,5
1293/1342/38	Idem, Type 212 215-8, als nieuw, OKt	1.500,-	71,5
1294/152/08	Fleischmann <u>1140</u> Groene Zwitserse E-loc Bo-Bo, SBB, Re 4/4, 2 éénpotige panto's, <u>WISSELSTROOM</u> (voor Mär- klin) als nieuw, OKt	2.500,-	119,-
1295/037/03	Märklin <u>3040</u> Groen-Zwarte Volmetalen E-loc Type <u>E 40 210</u> , Bo-Bo, blanke panto's Type 8, nieuw, lichtblauw getekende OKt	4.000,-	190,-
1296/1343/01	Märklin-Tender <u>SK 800</u> Zwart, blikken draaistellen, spaakwielen, met balg, barst bovenaan	2.000,-	95,-

(B)

Nr.	Beschrijving - Description	Limietprijs	
		BF	DM
	HO GOEDERENWAGENS		
1297/1291/01	Märklin <u>4570</u> RODE Amerikaanse 4-assige Caboose, blik, zeer mooie staat, rood OKt	3.000,-	143,-
1298/081/18	Märklin <u>325</u> Witte 2-assige Volmetalen Bierwagen met remhuis, <u>GAMBRINUS</u> , remstand, zonder remmen, vrijwel nieuwe staat op 1 retouche op het dak na	3.000,-	143,-
1299/1342/46	4 x Märklin <u>4530</u> - <u>4531</u> - <u>4532</u> - <u>4533</u> Ketelwagen en 3 Diverse Koelwagens ("...") nieuw, OKt	1.000,-	47,5
1300/1342/47	Idem, Ventilatoren ("...") nieuw, OKt	1.000,-	47,5
1301/222/14	3 x Märklin-Kleinserie - Diverse <u>BELGISCHE</u> 2-assige Ketelwagens 'LA CROIX' (oranje-druk) en (groene druk) ORBI Chemicals, nieuw, OKt	1.500,-	71,5
1302/222/15	3 x Märklin-Kleinserie - Diverse <u>BELGISCHE</u> 2-assige Containerwagens SIERA, RUBSON en CANDICO, nieuw, OKt	1.500,-	71,5
1303/1339/02	Märklin <u>320 S</u> Bruine 2-assige Gesloten Goederenwagen met 2 sluitlichten op het dak, laagstaand remhuis, herschilderd, remmen, zeer mooie staat	2.000,-	95,-
1304/162/01	Märklin <u>4614</u> Containerwagen, 2-assig, beladen met 3 kistvormige cilinders, remhuis, eerstklassig, OKt	1.000,-	47,5
1305/162/02	Märklin <u>4647</u> Witte 2-assige Ketelwagen BAYER met oranje beschriftiging, fabrieksnieuw, OKt	700,-	33,-
1306/162/03	Märklin <u>4550</u> Bruine Italiaanse 2-assige Gesloten goederenwagen, zilver spits dak, eerstklassig, OKt	600,-	28,5
1307/162/04	Märklin <u>4636</u> Witte 2-assige Bierwagen CARLSBERG, licht-groene druk, fabrieksnieuw, OKt	600,-	28,5
1308/162/05	Märklin <u>4640</u> Blauwe 2-assige Koelwagen TRANSFESA, eerstklassig, OKt	800,-	38,-
1309/162/06	Märklin <u>4645</u> Metaalkleurige 2-assige Ketelwagen TOTAL, fabrieksnieuw, OKt	1.000,-	47,5
1310/162/07	Märklin <u>4638</u> Grijze <u>BELGISCHE</u> 2-assige Open Goederenwagen, fabrieksnieuw, OKt	800,-	38,-
1311/162/08	Märklin <u>392 C</u> (4516) Zwarte 4-assige Rongenwagen, 14 rongen met ringen, 18 cm, eerstklassig, OKt	800,-	38,-
1312/162/09	2 x Märklin <u>4632</u> Diverse 4-assige Bierwagen FELD-SCHLÖSSCHEN BIER, eerstklassig	1.000,-	47,5
1313/162/10	Märklin <u>4630</u> Witte 4-assige Ketelwagen BRÜNINGHAUS blauwe druk, gele sierstreep, eerstklassig	2.500,-	119,-
1314/162/11	Märklin <u>4517</u> Bruine 4-assige Huifwagen 'MÄRKLIN' eerstklassig, rood OKt	500,-	24,-
1315/121/10	Märklin <u>314 BP</u> Groene 2-assige Ketelwagen BP met remhuis, remmen, BP op groene grond, ketelbevestiging in midden v/h chassis, compleet, origineel, gebruikssporen, <u>zeldzaam</u>	5.000,-	238,-
1316/121/11	Märklin <u>316 N</u> Roodbruine 2-assige Gesloten Goederenwagen, hoogstaand remhuis, zonder remmen, zeer mooie staat	3.500,-	166,-
1317/121/12	Märklin <u>320</u> Roodbruine 2-assige Gesloten Goederenwagen met laagstaand remhuis, zonder remstand en remmen, zeer mooie staat, OKt	2.000,-	95,-

Nr.	Beschrijving - Description	Limietprijs	
		BF	DM
	HO PERSONENWAGENS		
1318/155/01	Märklin <u>351 SB</u> Olijfgroene 4-assige Personenwagen 2e Klas, <u>2 sluitlichten op het dak</u> , 7 ventilatoren, grote blanke beugelkoppelingen, binnenverlichting, 22,5 cm, grote zinkspuitdraaistellen, zeer mooi tot eerstklassig, OKt	35.000,-	1.666,-
	(B)		
1319/1172/06	Märklin <u>328</u> Groene 2-assige Bagagewagen, 1 schuifdeur, kleine zwarte beugelkoppeling, 11,5 cm, wagen eerstklassig, dak kleine lakschade	500,-	24,-
1320/1339/03	Märklin <u>346/6</u> Blauwe 4-assige Metalen Personenwagen 2e Klas 'Deutsche Bundesbahn' 20,5 cm, binnenverlichting, vrij mooie staat	2.200,-	104,-
1321/155/02	Märklin <u>349 E LNER</u> Groen-Beige Engelse Volmetalen 4-assige Personenwagen PULLMAN, blikken draaistellen, zwarte klauwkoppelingen, gekrakaleerd, 17,5 cm	15.000,-	714,-
1322/155/03	Märklin <u>344JB</u> Donkerblauwe 4-assige Metalen Bagagewagen, 17,5 cm, 2 schuifdeuren, blikken draaistellen, zwarte klauwkoppelingen, binnenverlichting (sleper)	8.000,-	381,-
1323/1097/19	2 x Märklin <u>4149 - 4076</u> Oranjekleurige Oostenrijke en Zilverklaurige Franse 4-assige Personenwagen, 1x met binnenverlichting, 1x fabrieksnieuw en OKt	600,-	28,5
1324/1097/03	Märklin <u>4154</u> Turkoois-Beige 4-assige Personenwagen 2e Klas, <u>DB, met sluitlichten</u> , fabrieksnieuw, OKt	600,-	28,5
1325/1346/12	2 x Märklin <u>4084 - 4122</u> Autotransportwagen (onbeladen) en Witte Personenwagen, 4-assig, nieuw, OKt	700,-	33,-
	13		
1326/1346/09	Märklin <u>4040</u> (Special) <u>GECHROMEERDE</u> 2-assige Blikken Personenwagen op Bruine sokkel met beschrijving '25 Jahre - 10.000.000 Wagen 4040 Märklin HO' in wit OKt <u>zeer gezocht</u>	3.500,-	166,-
1327/1097/06	2 x Märklin <u>4138 - 4146</u> Groene Zwitserse 4-assige Personen- en Bagagewagen, SBB, nieuw, 1x OKt	800,-	38,-
1328/1340/04	Märklin <u>4076</u> (Special) <u>WITTE</u> Franse 4-assige Personenwagen, met interieur, <u>uit het Märklin-arsenaal</u> , uniek bezit	4.830,-	230,-
	(B)		
1329/1340/03	Märklin <u>4157</u> (Special) <u>BLAUWE</u> 4-assige Postwagen met interieur, 26,4 cm, <u>uit het Märklin-arsenaal</u> , uniek bezit	4.830,-	230,-
	(B)		
1330/1327/06	Märklin <u>346/3</u> Rode Schlafwagen DSG, metaal, 20,5 cm, zeer mooie staat, oud rood OKt	1.000,-	47,5
1331/1327/05	Märklin <u>343</u> Donkerrode 4-assige MITROPA Schlafwagen, 17,5 cm, blikken draaistellen, blanke klauwkoppelingen, zwaar gekrakeleerd	800,-	38,-
1332/155/04	Loukota - Groene 4-assige Personenwagen C'SD Bae 2011, 2e Klas, PRAHA - BRATISLAVA, zinkspuitdraaistellen met beschrijving 'LOUKOTA' 22,5 cm, zilver dak, origineel, zeer mooi	29.000,-	1.380,-
	(B)		
1333/156/05	Märklin <u>349</u> <u>Blauw-Beige</u> PULLMAN Personenwagen CIWL, 17,5 cm, blikken draaistellen, blanke klauwkoppelingen, dak met 1 deukje, verder eerstklassig, gouden beschriftiging, <u>topkwaliteit</u>	22.000,-	1.047,-

Nr.	Beschrijving - Description	Limietprijs	
		BF	DM
	HO LOCOMOTIEVEN		
1334/171/01	Märklin <u>HR 800 LMS</u> Donkerrood-Zwarte Volmetalen Stoomloc 2-C-1 met blikken 4-as tender waarop <u>LMS in goudstempel</u> , blikken rode draaistellen, grote blanke beugelkoppeling, loc met kleine schijfwielen, schakelaar in machinehuis, <u>100% origineel</u> , minuscule lakschade, zeg maar eerstklassig...	400.000,-	19.047,-
1335/171/02	Märklin <u>RE 800</u> Groene Volmetalen Zwitserse E-loc Bo-Bo, <u>cardanaandrijving</u> , 2 koperen panto's Type 5, 'Märklin RE 800 20 Volt' op zwarte grond, zilver dak met enige lakschade, verder zeer mooi, technische perfectie, Kt	39.000,-	1.857,-
1336/ 285/05	Märklin <u>R 800</u> Zwarte Metalen Stoomloc B met blikken 2-as tender, zwarte klauwkoppeling, origineel, zeer behoorlijke originele staat, Kt	42.000,-	2.000,-
1337/1346/06	Märklin <u>3101 PROTOTYPE</u> - Groen-Zwarte BELGISCHE Tenderloc 1-C met <u>WITTE</u> druk en meerdere kleine wijzigingen ten overstaan v/h latere definitieve model, Type 96 002, LC, nieuwe staat, <u>uniek bezit, eventueel met attest van echtheid</u>	35.000,-	1.666,-
1338/1346/10	Märklin <u>3016</u> (Special) Gele 2-assige Railbus-Motorwagen ' <u>INDUSI-MESSWAGEN</u> ' nieuw, OKt - beperkt	3.500,-	166,-
1339/1335/11	Märklin-Digital <u>3163</u> Turkoois-Gele <u>BELGISCHE</u> E-loc Bo-Bo, Type 16 02, 3 éénpotige panto's, nieuw, OKt (3152)	3.000,-	143,-
1340/1335/13	Märklin <u>3170</u> Bruine <u>HOUTEN</u> Zweedse E-loc 1-C-1, <u>Bovenbouw in HOUT</u> , 2 dunne signaalschouven, nieuw, OKt	3.500,-	166,-
1341/163/08	Märklin <u>3097</u> Zwarte Metalen Stoomloc 1-C-1 met 4-as tender, eenvoudige schuifbeweging, fabrieksnieuw, lichtblauw getekende OKt + prospectus, <u>zeldzaam</u>	4.500,-	214,-
1342/163/09	Märklin <u>3151</u> Bruine Zwitserse E-loc Ae 3/6 ^{II} SBB, 2-C-1, nieuw, OKt	3.000,-	143,-
1343/1342/42	Märklin <u>3038</u> Turkooiskleurige Volmetalen Franse E-loc, Bo-B0, gedrukte beschriftiging, SNCF, BB 9223, 2 blanke panto's Type 9, <u>nieuw</u> , OKt	2.500,-	119,-
1344/1340/02	Märklin <u>3149</u> (Special) Groene <u>BELGISCHE</u> Raneerdiesel C, <u>ZONDER</u> gele sierstrepn of beschriftiging, <u>zilveren opgezette signaalhoorn, uit het Märklin-arsenaal</u> , nieuw, <u>uniek bezit</u>	9.500,-	452,-
1345/1340/14	Märklin <u>3108</u> Zwarte Metalen Stoomloc 1-E met 4-as tender, Type 44 481, DB, <u>uitgifte n.a.v. 125-Jarig bestaan Märklin</u> , nieuw, OKt + prospectus	6.300,-	300,-
1346/1340/16	Märklin <u>3356</u> Groene Zwitserse E-loc KROKODIL, elektronische schakeling, nieuw, OKt - Type 13302	5.000,-	238,-
1347/171/04	Märklin <u>3001</u> Donkerrode Electriche Rangeerloc C, Type E 63 02, blanke panto, fabrieksnieuw, lichtblauw getekende OKt + prospectus	3.500,-	166,-
1348/1342/43	Märklin <u>3030</u> Bruine Volmetaln Zweedse E-loc 1-C-1 2 blanke panto's Type 9 nieuw, OKt	2.000,-	95,-
1349/1342/37	Märklin <u>3050</u> Groene Metalen Zwitserse E-loc Co-Co, SBB, Ae 6/6, als nieuw, universeel OKt	2.500,-	119,-

Nr.	Beschrijving - Description	Limietprijs	
	HO LOCOMOTIEVEN	BF	DM
1350/127/01	Märklin <u>TWE 700 BLAUW</u> - Blikken Railbus, Bo-Bo, 1e en 2e Klas, gouden sierstrepen en beschriftiging, zilveren dak met aan 1 zijde geringe lakschade, handschakelaar in dak, compleet, eerstklassig, Kt 149.000,-		7.095,-
1351/1327/03	Märklin <u>SLR 700</u> Zwarte Metalen Gestroomlijnde Stoomloc B met 2-assige blikken tender, zilveren gedrukte beschriftiging en belijning, handschakelaar in huis, zeer mooie staat	50.000,-	2.380,-
1352/1340/15	Märklin <u>3346</u> Dubbele Zwarte Diesellocc (gesynchroniseerd) Type 236 406-5/236 405-7, <u>2 motoren</u> , nieuw, OKT - <u>heel kort in programma</u> - zeer gezocht	8.500,-	404,-
1353/127/02	Märklin <u>SK 800 MATZWARTE</u> Volmetalene Stoomloc 2-C-2 met 4-as tender (blikken draaistellen) kleine schijfwielen, open kolenborstels, schakelaar in huis met aansluiting verlichting, <u>oorlogsversie</u> (loc wellicht alleen met grondlaag, tender normale lakering, <u>100% origineel en uiterst zelden</u>)	28.000,-	1.333,-
1354/1340/21	Märklin <u>3136</u> Bordeauxkleurige Luxemburgse Rangeerdiesel <u>CFL</u> , 3-assig, gele sierstrepen, '453' nieuw	5.000,-	238,-
1355/1340/22	Märklin (3072) Special - Donkerrode <u>GEPATINEERDE</u> Diesellocc Bo-Bo, Type 212 224-0, DB, uit Set 2855 nieuwe staat	2.500,-	119,-
1356/1327/02	Märklin <u>HR 700</u> Zwarte Metalene Stoomloc 2-C-1 met blikken 4-as tender met blanke klauwkoppeling, kleine volle schijfwielen, schakelaar (U 498) in machinehuis, chassisbreuk onder de kolenborstels, lakschade, origineel, OKT	85.000,-	4.047,-
1357/063/10	Märklin <u>3013</u> Blauwe Volmetalene Nederlandse E-loc Bo-Bo, Type 1101, handschakelaar, zeer mooi tot eerstklassige originele staat	6.500,-	309,-
1358/1340/23	Märklin <u>3921</u> Rood-Grijze Volmetalene Diesellocc Bo-Bo, V 200 056, samengebouwde bouwdoos, zeer mooi	1.800,-	85,5
1359/1327/01	Märklin <u>3025</u> Rood Volmetalene <u>3-delig</u> Diesel-Trein-stel, cardanaandrijving, zeer mooie staat, lichtblauw getekende OKT	33.000,-	1.571,-
1360/1340/24	Märklin <u>3095</u> (Special) Zwarte Tenderloc 1-C, Type 74 701, met oranje-beschriftiging 'GWK Der 'Zug' zum Energiesparen' <u>kleine oplage</u> , eerstklassig	3.500,-	166,-
1361/1340/40	Märklin <u>3054</u> Rood-Beige DB E-loc Co-Co, Type 103 113-7, <u>1e Versie</u> , DB op zwarte grond, 'Henschel' - 'Siemens' op verheven schildje, zeer mooie staat, z e l d z a a m	5.000,-	238,-
1362/127/03	Märklin <u>3127</u> <u>BLAUWE</u> Volmetalene Zwitserse E-loc 'BLAUWE PIJL' 1 panto, <u>VOORSERIE met ovalen opening voor schakelaar onderaan</u> , zeer geringe oplage, OKT	9.000,-	428,-
1363/1262/57	Märklin <u>3104</u> Zwarte Tenderloc C, Type 89 066, DB, nieuw, OKT	800,-	38,-
1364/1340/25	Märklin <u>3023</u> Blauwe Volmetalene E-loc DB, Type E 18 35 1-Bo-Bo-1, fabrieksnieuw, versie bouwdoos	5.500,-	262,-
1365/1262/86	Brawa <u>0485</u> Donkerrood-Zwarte DB-loc Köf II, <u>WISSEL-STROOM</u> , fabrieksnieuw, OKT	1.500,-	71,5

Nr.	Beschrijving - Description	Limietprijs	
		BF	DM
	HO GOEDERENWAGENS		
1366/127/04	Märklin-Primex 4585 - 2-assige Containerwagen, beladen met 3 GROENE cilindervormige containers, nieuw, OKt - <u>hoogste zeldzaamheidsgraad</u>	10.000,-	476,-
1367/1099/17	2 x Märklin 4650 - 4651 Witte en Gele 4-assige Ketelwagen ESSO en SHELL, eerstklassig	700,-	33,-
1368/127/06	Märklin 314 G Witte 2-assige Ketelwagen GASOLIN- MOTANOL, rood-zwarte emblemen)4) zinksputgietwerk, remhuis, zeer mooi, origineel	4.500,-	214,-
1369/1100/03	3 x Märklin 4530 - 4531 - 4536 Diverse Koelwagens CARLSBERG - FRIGOSCANDIA en TUBORG, nieuw	500,-	24,-
1370/091/05	Märklin 4577 Groene Amerikaanse 'Caboose' Penn Central, 2-assig, als nieuw, OKt	1.800,-	85,-
1371/1099/09	3 x Märklin 4612 - 4619 - 4635 Diverse 2-assige Goederenwagens, fabrieksnieuw, OKt	800,-	38,-
1372/127/05	Märklin-Bouwoos 4908 Witte 2-assige Koelwagen, nieuw, OKt + prospectus (ongebouwd)	400,-	19,-
1373/1099/10	3 x Märklin 4412 - 4421 - 4436 Diverse 2-assige Gesloten Goederenwagens, nieuw, OKt	600,-	28,5
1374/1340/26	Märklin-Minex 4450 Bruine 2-assige Open Goederenwagen, eerstklassig, OKt	1.000,-	47,5
1375/1340/27	Märklin-Minex 4453 Witte 2-assige Frigowagen, eerstklassig, OKt - <u>gezocht</u>	3.000,-	143,-
1376/1340/27	Idem,	3.000,-	143,-
1377/1340/28	Märklin-Minex 4452 Bruine 2-assige Gesloten Goederenwagen, eerstklassig, OKt	2.800,-	133,-
1378/1099/21	2 x Märklin 4631 - 4626 Diverse 2- en 4-assige Goederenwagens, als nieuw	700,-	33,-
1379/127/07	Märklin-Primex 4540 RODE 2-assige Ketelwagen AVIA, embleem <u>LINKS</u> , zeer mooi, OKt - uiterst zeldzaam	3.000,-	143,-
1380/1340/29	Märklin 4611 GELE 3-assige Kraanwagen, ZONDER zwarte sierstrepen, FOUTDRUK, nieuw, OKt (rood)	1.700,-	81,-
1381/1099/20	2 x Märklin 4610 - 4633 Diverse 2-assige Goederenwagens, als nieuw	600,-	28,5
1382/1099/01	3 x Märklin 4571 - 4575 - 4578 Diverse 2- en 4-assige Amerikaanse Caboose en Goederenwagens, nieuw, OKt	1.000,-	47,5
1383/1099/07	3 x Märklin 4414 - 4415 - 4416 Diverse 2-assige Koelwagens, nieuw, OKt	600,-	28,5
1384/1099/04	2 x Märklin 4474 - 4475 Diverse 4-assige Goederenwagen, Huifwagen en Platte Wagen beladen met Bulldozer, OKt	500,-	24,-
1385/1340/30	Märklin 4517 Bruine 4-assige Huifwagen waarop 'MÄRKLIN' laatste versie, slechts 1 jaar in programma, OKt	600,-	28,5
1386/1099/02	2 x Märklin 4617 - 4618 Diverse 6-assige Kuilwagens beladen met Kist of Transformator, nieuw, OKt	600,-	28,5
1387/127/08	Märklin 4649 Rode 4-assige Ketelwagen AVIA, fabrieksnieuw, OKt	2.000,-	95,-
1388/127/09	Märklin 4714 (Digital) 2-assige Rongenwagen met Witte Autobus 'Märklin.. einfach digital' zeer gezocht, fabrieksnieuw, OKt	2.000,-	95

Nr.	Beschrijving - Description	Limietprijs	
		BF	DM
	HO TOEBEHOREN		
1389/038/01	Märklin <u>416</u> Beige-Bruin Grootstad-Station, blik, met vlaggemast, 27x11x13 cm, eerstklassig op 1 roestvlekje na, <u>uit 1935-36</u> , gezocht	42.000,-	2.000,-
1390/038/02	Märklin <u>464</u> Turkooiskleurige Portaalkraan met zalmkleurig machinehuis, bruin dak en rode uitlegger, zwarte kogelhaak, 10x9x17 cm, eerstklassig	15.000,-	714,-
1391/1280/03	Märklin <u>428</u> Beige Blikken Goederenloods, roodbruin dak met groene hoeken, grijze sokkel, 2 schuifdeuren, zeer mooi	3.000,-	143,-
1392/1280/04	Märklin <u>429</u> Kraan op grijze afgeschuinde sokkel, rode uitlegger, ophaal- en draaibeweging, zeer mooi	2.000,-	95,-
1393/038/03	Märklin <u>456</u> Blikken Seinhuus met Fluitapparaat, 11x6x9 cm, eerstklassig	9.000,-	428,-
1394/1272/88	Märklin 10x 7072 - 2x 7211, Seinplaten, Schakelbord	500,-	24,-
1395/1272/88	Idem,	500,-	24,-
1396/1272/88	Märklin 5x 7072 - 1x 7211, Seinplaten, Schakelbord	250,-	12,-
1397/1340/31	Märklin <u>7213</u> - <u>7215</u> - <u>7216</u> - <u>7217</u> Set Fluitapparaat, nieuw, OKt	1.200,-	57,-
1398/1340/32	Märklin <u>452/1</u> Blikken Tunnel, geperst, voor rechte en gebogen sporen + bovenleiding 25x14x13 cm, eerstklassig	7.000,-	333,-
1399/1180/06	Idem, geringe gebruikssporen	6.000,-	285,-
1400/038/04	Märklin <u>414</u> Blikken Station, beige wand, grijze sokkel, 2 draai- en 1 schuifdeur, 26x12x10 cm, zeer mooi en compleet op vlaggemast na, <u>2e versie</u>	4.500,-	214,-
1401/1342/80	Märklin <u>7028</u> <u>Blauw-Beige</u> Metalen Locomotiefloods, 3 Ingangen met inlegsporen en binnenverlichting, automatisch sluitende deuren, 46x37x13,5 cm, eerstklas.	2.500,-	119,-
1402/038/05	Märklin <u>7029</u> <u>Blauw-Beige</u> Metalen Locloods, 2 Ingangen, automatisch sluitende deuren, 33x18x15 cm, dak met een weinig vlgroest, verder zeer mooi	1.800,-	85,5
1403/038/06	Märklin <u>423</u> Volmetalene Perron met Wachtkamer, Bank, Tunneltrap, 51,5x8x8 cm, zeer mooi	2.000,-	95,-
1404/038/07	Idem,	2.000,-	95,-
1405/1342/81	Märklin <u>424 B</u> Stationsoverkapping, groen met beige en grijze perrons, zonder tussenperron en uurwerk, geen afgeschuinde opritten, geringe lakschade	3.500,-	166,-
1406/1285/64	Märklin Lot Onderdelen (periode 1935-1956) 8 Blanke Klauwkoppelingen, 6 Blanke Beugelkoppelingen, Wagenbuffers, Rijrichtingshaken, Koppeling-Adapters, Locomotiefbuffers, Enkele en Dubbele Lepel-Slepers, Sleepcontacthouders, enz.	1.000,-	47,5
1407/1285/65	Märklin Lot Onderdelen (periode 1935-1956) 13 x 471 (Aftakdozen) 6x 472 (Seinplaten)	500,-	24,-
1408/1285/63	6 x Märklin-Panto - Koll's Type 2.1, origineel	3.000,-	143,-
1409/1285/60	3 x Lading-Goederenwagen (5 stuks : Piano + 4 Diversen) nieuw, OKt (Engels Fabrikaat)	1.500,-	71,-
1410/1285/13	4 x Märklin <u>492</u> - Snelheidsregelaars	1.500,-	71,-

Nr.	Beschrijving - Description	Limietprijs	
		BF	DM
	HO LOCOMOTIEVEN		
1411/1340/32	Märklin <u>3167 SPECIAL</u> - <u>DOORZICHTIGE</u> Zwitserse E-loc Type 10432, BR Ae 3/6, SBB, 2-C-1, <u>op houten sokkel met identiteitsplaatje 'märklin OO-exkursion 1985'</u> fabrieksnieuw - origineel 100%, <u>oplage 50 stuks</u> , presentje voor de journalisten... <u>unieke prijs</u>	58.000,-	2.762,-
1412/1349/01	Märklin <u>3052</u> Groene Metalen Oostenrijkse E-loc öBB, <u>VOORKEURMODEL</u> , Type 1020 31, <u>100% origineel</u> , zeer lichte gebruikssporen, <u>OKt</u> - nū doen...	49.000,-	2.333,-
1413/1340/08	Märklin <u>2857</u> 'WÜRTEMBERGISCHER ZUG' Set n.a.v. 125-Jarig bestaan Märklin, Groen-Zwarte Tenderloc 1-C-1 (kleine tegengewichten) 2 Ketelwagens en 3 Gesloten Goederenwagens (diverse) nieuw, OKt + pr.	9.000,-	428,-
1414/1253/07	Märklin <u>3095</u> Zwarte Tenderloc 1-C Type 74 701, DB, grote tegengewichten, fabrieksnieuw, OKt	1.400,-	66,5
1415/1340/33	Märklin <u>TP 800</u> Zwarte Volmetalen Tenderloc 1-C-1, schakelaar achter keteldeur, grote zwarte beugelkoppelingen, zeer mooi tot eerstklassig	35.000,-	1.666,-
1416/1248/05	Märklin <u>3111</u> Bruine Metalen <u>BELGISCHE</u> Stoomloc 2-C-1 met 4-as tender, Type 59 20, éénmalige reeks van Märklin, fabrieksnieuw, OKt	2.800,-	133,-
1417/1340/05	Märklin <u>2854</u> Treinset met Zwarte Tenderloc 1-D-1 Type 86 578, DB, en 3 dubbele 2-assige Wagens beladen met buizen <u>MANNESMANN</u> en Groene Sluitwagen met Sluitlicht, nieuw, OKt + prospectus	7.000,-	333,-
1418/038/08	Märklin <u>3152</u> Blauw-Turkooise <u>BELGISCHE</u> E-loc Type 16 05, Bo-Bo, 3 éénpotige panto's, nieuw, OKt	2.500,-	119,-
1419/1340/09	Märklin <u>2874</u> Treinset met Rode E-loc <u>E 63 04</u> en 3 Containerwagens met 3 cilinders beladen 'EVA' fabrieksnieuw, OKt + prospectus	3.800,-	180,-
1420/1340/07	Märklin <u>2855</u> Treinset EVA met Donkerrode Diesellocc DB, Type 212 224-0, Bo-Bo, en 6 diverse genummerde metaalkleurige 2-assige EVA-Ketelwagens, nieuw, OKt	5.000,-	238,-
1421/1262/65	Märklin <u>3001</u> Donkerrode 3-assige Electriche Rangeerloc E 63 02, blanke panto, eerstklassig	2.000,-	95,-
1422/1340/34	Märklin <u>TT 800</u> Zwarte Volmetalen Tenderloc 1-D-1, schakelaar achter de keteldeur, grote zwarte beugelkoppelingen, geringe lakschade, <u>Type 86 197</u>	21.000,-	1.000,-
1423/038/09	Märklin <u>3092</u> Groen-Zwarte Metalen Stoomloc 2-C-1 met 4-as tender, Bayerische S 3/6, <u>5 mm</u> -schild op ketel, eerstklassig, universeel OKt	3.000,-	143,-
1424/1340/35	Märklin <u>3146</u> Zwarte Diesellocc DB, Type 236 102-0, Stuttgart op <u>verhoogd</u> schild, <u>opgezette</u> signaalhoorn, nieuw	2.000,-	95,-
1425/1253/23	Märklin <u>3143</u> Bruine Noorse Volmetalen Diesellocc Co-Co, 'NSB' fabrieksnieuw, OKt	2.500,-	119,-
1426/1251/21	Märklin <u>3041</u> Oranje-Beige-Zwarte Oostenrijkse E-loc, Bo-Bo, öBB, Type 1043.01, als nieuw, OKt	2.200,-	104,-
1427/1262/88	Märklin-Primex <u>3199</u> Turkoois-Beige Metalen E-loc, Bo-Bo, Type 141 302-0, als nieuw, dubbel-lampen	1.600,-	76,-

Nr.	Beschrijving - Description	Limietprijs	
		BF	DM
1428/038/10	Märklin <u>TW 800 GROEN-BEIGE</u> - Metalen 2-delig E-lec-trisch Treinstel, 2 panto's Type 4.1 (krulpanto's) <u>2 motoren, zeer mooie staat, Kt</u>	120.000,-	5.714,-
1429/114/06	Märklin-Primex <u>E 41 U</u> Blauw-Zwarte Metalen E-loc met propagandistische <u>MILIEU-beschildering</u> , nieuw, Kt	6.500,-	309,-
1430/038/11	Märklin <u>HR 700</u> Zwarte Metalen Stoomloc 2-c-1 met blikken 4-as tender met blanke klauwkoppeling, kleine volle schijfwielen, schakelaar (U 498) in huis, eerstklassig, OKt	110.000,-	5.238,-
1431/1254/16	Märklin <u>3327</u> Blauwe Nederlandse E-loc Bo-Bo, Type <u>1135</u> , fabrieksnieuw, OKt	2.800,-	133,-
1432/1254/17	Märklin <u>3324</u> Grijs-Gele Nederlandse E-loc Bo-Bo, Type 1139, als nieuw, OKt	2.300,-	109,5
1433/038/12	Märklin <u>3027</u> - <u>FOUTDRUK</u> - Zwarte Metalen Stoomloc 1-E met 4-as tender, Type 44 690, telex, op zijwand tender '3027' <u>achteraan tender 01 097, in reliëf, eerstklassig, lichtblauw getekende OKt h o o g s t z e l d e n</u>	40.000,-	1.904,-
1434/101/01	Märklin <u>3526</u> (Special) Geeel-grijze Volmetalene Nederlandse E-loc Bo-Bo, Type <u>1652 UTRECHT</u> , fabrieksnieuw, OKt - <u>beperkt en gezocht</u>	7.000,-	333,-
1435/029/12	Märklin <u>3074</u> Turkoois-Beige Diesellocc Bo-Bo, Type 216 090-1, DB, als nieuw, OKt	1.600,-	76,-
1436/1340/36	Märklin <u>3117</u> (Special) Zwarte GEPATINEERDE Franse Tenderloc 2-C-2, op sokkel (hout) met identiteitsplaatje 'märklin 1986 : Honni soit qui mal y pense!' <u>geschenk voor Journalisten, oplage 50 stuks ?</u>	41.000,-	1.952,-
1437/1340/12	Märklin <u>3055</u> Grijs-Gele Nederlandse Volmetalene E-loc Co-Co, Type <u>1212 GELE</u> neus, niet-onderverdeelde luchtrooster, blanke panto's Type 8, nieuw, OKt	4.000,-	190,-
1438/1254/12	Märklin <u>3168</u> Grijs-Gele Nederlandse Volmetalene E-loc Co-Co, Type <u>1213</u> , 2 kranen links 1 rechts op bufferbalk, fabrieksnieuw, OKt - <u>2e Versie</u>	3.000,-	143,-
1439/067/09	Märklin <u>3133</u> Groene Volmetalene <u>BELGISCHE</u> Diesellocc Co-Co, gele sierstrepen, Type 5401, <u>MET HANDGREPEN</u> , fabrieksnieuw, OKt - <u>gezocht</u>	3.900,-	186,-
1440/981/16	Märklin <u>3058</u> Turkoois-Beige E-loc DB, Co-Co, <u>1e versie</u> , zwarte wielen en aangegoten signaalhoorn, blanke panto's Type 8, als nieuw, OKt	3.000,-	143,-
1441/038/13	Märklin <u>3316</u> Groen-Zwarte <u>BELGISCHE</u> Stoomloc 1-E met 4-assige kuitender, Type <u>25 004</u> , goudkleurige ketelbanden, fabrieksnieuw, OKt - fel begeerd...	10.000,-	476,-
1442/029/15	Märklin <u>HR 800</u> Zwarte Metalene Stoomloc 2-C-1 met 4-assige blikken tender, blikken draaistellen en blanke beugelkoppeling, open kolenborstels, achteraan 2 volle schijfwielen, bespeeld	14.000,-	666,-
1443/067/06	Märklin <u>RSM 800</u> Groene Metalene Oldtimer E-loc C, met blindwellen, 2 panto's Type 6, als nieuw, herschilderd, Kt + prospectus	13.000,-	619,-

WAT IN VOORBOD WERD TOEGEWEZEN DIENT ZO VKUG MOGELIJK TE WORDEN AFGEHAALD (2 weken)

Nr.	Beschrijving - Description	Limietprijs	
	HO LOCOMOTIEVEN	BF	DM
1444/1340/38	Märklin <u>3146</u> <u>PROTOTYPE</u> Zwarte Diesellocc C, Type 236 102-0, aangegoten sigaaalhoorn, Stuttgart niet op verhoogd schild, koppelingsplaten met 4 stutpinnen, 'MÄRKLIN' in rechthoek (reliëf) op metaal-bloc, en nog meer specifieke details, <u>nieuw</u>	55.000,-	2.619,-
(B)			
1445/067/10	Märklin <u>3169</u> Groene Zwitserse E-loc 2-C-1 BR Ae 3/6 ^{II} Bedrijfsnummer 10453, beperkte éénmalige reeks uitsluitend voor Zwitserland, <u>nieuw, zeldzaam</u>	10.000,-	476,-
1446/067/12	Märklin <u>DL 800</u> GROEN Volmetalen 2-delig Electrisch Treinstel, cardanaandrijving (ronde koperen wellen) geringe lakschade, 2 panto's Type 6, Kt	50.000,-	2.380,-
1447/1253/24	Märklin <u>3140</u> Rood-Blauwe 2-delige Railbus, motor-en bijwagen, 'STEIERMARKISCHE LANDESBAHNEN' nieuw, OKt	2.000,-	95,-
1448/034/09	Märklin <u>3998</u> BOUWDOOS - Zwarte Metalen Stoomloc 2-C met 4-assige kuitender, Type 38 1807, 'P 8' nieuw, ongebouwd, OKt	3.500,-	166,-
1449/081/22	Märklin <u>ST 800</u> GROEN-BEIGE - 3-delig Electrisch Treinstel, cardanaandrijving, platte wellen, 2 panto's Type 6, eerstklassig, Kt + prospectus	65.000,-	3.095,-
1450/087/05	Märklin <u>0988</u> Nederlandse Treinset met Gele Diesellocc, 2 Goederenwagens (1 met bulldozer beladen) sporen en transfo, nieuw, OKt	3.500,-	166,-
1451/132/09	Märklin <u>RE 800</u> Donkergroene Zwitserse Volmetalen E-loc, Bo-Bo, cardanaandrijving, 2 koperen panto's Type 6, grote zwarte beugelkoppelingen, eerstklassig, Kt	40.000,-	1.904,-
1452/1253/25	Märklin <u>3147</u> Turkooise 4-assige Diesellocc DB, Type 212 349-5, beige sierstreden, Bo-Bo, als nieuw, OKt	1.500,-	71,5
1453/1254/06	Märklin <u>3154</u> Oranjekleurige Volmetalen Oostenrijkse E-loc Bo-Bo, öBB, Type 1141.02, nieuw, OKt	2.500,-	119,-
1454/011/08	Märklin-Minex <u>3400</u> Groen-Zwart-Rode Tenderloc C, nieuw, OKt	3.500,-	166,-
1455/011/10	Märklin <u>3027</u> Zwarte Volmetalen Stoomloc 1-E met 4-ass tender, telex, 3 lampen, bespeeld	6.500,-	309,-
1456/132/11	Märklin <u>3150</u> NORTHLANDER (F o u t d r u k) origineel 4-delig Blauw-Geel Dieselstel, <u>aan 1 zijde ontbreekt de tekst 'NORTHLANDER, gelimiteerde en genummerde oplage van 5.000 stuks (Nr 3521) nieuw, OKt + prosp.</u>	70.000,-	3.333,-
(B)			
1457/081/18	Märklin-Hamo <u>3024</u> VOORKEURMODEL Groen-Zwarte Volmetalen E-loc E 18 35, handschakelaar, originele ronde sleper, als nieuw, lichtblauw getekende OKt + prospectus, <u>z e e r z e l d z a a m</u>	7.000,-	333,-
(B)			
1458/1254/11	Märklin <u>3165</u> Grijs-Lichtgrijze Metalen Franse E-loc, oranje sierstreep, Bo-Bo, SNCF, BB 9280, nieuw, OKt	2.300,-	109,5
1459/1340/06	Märklin <u>2850</u> Treinset: Groene E-loc <u>Deutsche Reichsbahn E 04</u> met 3 Wagens: 1 Bagagewagen en 2 Personenrijtuigen, nieuw, OKt, <u>heel kort in programma</u>	6.000,-	285,-
1460/067/14	Märklin-Primex <u>3196</u> Zwarte Volmetalen Tenderloc D, Type 81 003, DB, fabrieksnieuw, OKt	1.500,-	71,5

Nr.	Beschrijving - Description	Limietprijs	
		BF	DM
	HO PERSONENWAGENS		
1461/1340/37	Märklin <u>4040</u> (Special) <u>Goudkleurige 2-assige Personenwagen</u> uitgegeven n.a.v. fabricage-plafond van 10.000.000 Wagens (4040) <u>oplage van 100 stuks voor Journalisten</u> , op houten sokkel met gouden plaatje waarop <u>1960-1985 10 Millionen Wagen märklin</u> , een uniek bezit	30.000,-	1.428,-
1462/1353/03	Märklin <u>346/3J</u> Blauwe 4-assige Blikken Slaapwagen, CIWL, 20,5 cm, eerstklassig	1.500,-	71,5
1463/1353/05	Märklin <u>4035</u> Rode Zwitserse Blikken 4-assige Restaurantwagen, SBB, 1 panto Type 6, 21 cm, eerstklassig	1.500,-	71,5
1464/1353/04	Märklin <u>346/4</u> Groene 4-assige Blikken Bagagewagen, 4x 2 schuifdeuren, 20,5 cm, eerstklassig	1.000,-	47,5
1465/1334/15	2 x Märklin <u>4036</u> Lichtbruin-Bruine Italiaanse 4-assige Blikken Personenwagens 2e Klas, lichte gebruikssporen, 22 cm, zilver dak	2.000,-	95,-
1466/058/10	Märklin <u>4030</u> Bruine Zweedse 4-assige Personenwagen, 1e en 2e Klas, blik, 24 cm, zeer mooi	1.500,-	71,5
1467/002/18	Idem,	1.500,-	71,5
1468/040/01	3 x Märklin <u>2x 4072 - 4073</u> Bruine Zweedse 4-assige Personen- en Bagagewagen, SJ, eerste versie, eerstklassig	900,-	43,-
1469/040/02	Idem,	900,-	43,-
1470/016/82	Märklin <u>4045</u> Bordeaukleurige Deense 4-assige Metalen Personenwagen 2e Klas, 24 cm, nieuw, OKt	1.800,-	85,5
1471/036/15	HAG <u>425</u> Groen-Gele Zwitserse 4-assige Personenwagen 2e klas, BODENSEE - TOGGENBURG, nieuw, OKt	700,-	33,-
1472/036/16	HAG <u>410</u> Groene Zwitserse 4-assige Bagagewagen SBB, nieuw, OKt	700,-	33,-
1473/036/17	HAG <u>400</u> Groene Zwitserse 4-assige Personenwagen 2e klas, SBB, nieuw, OKt	700,-	33,-
1474/036/18	HAG <u>425</u> Groen-Gele Zwitserse 4-assige Personenwagen 2e klas, BODENSEE - TOGGENBURG, nieuw, OKt	700,-	33,-
1475/036/19	HAG <u>420</u> Groene Zwitserse 4-assige Stuurpostwagen 1e en 2e klas, SBB, nieuw, OKt	1.000,-	47,5
1476/036/20	HAG <u>470</u> Rood-Grijze Zwitserse 4-assige Stuurpostwagen WM, 2e klas, nieuw, OKt	1.000,-	47,5
1477/036/21	HAG <u>455</u> Blauw-Beige Zwitserse 4-assige Personenwagen 2e klas, BLS, nieuw, OKt	700,-	33,-
1478/036/22	Idem,	700,-	33,-
1479/036/23	Idem, met sluitlicht opgezet	700,-	33,-
1480/036/24	HAG <u>460</u> Blauw-Beige Zwitserse 4-assige Personenwagen 1e klas, BLS, nieuw, OKt	700,-	33,-
1481/1001/02	Märklin <u>343 J</u> Blauwe 4-assige Voiture-Lits, 17,5 cm, CIWL, blanke beugelkoppelingen, zwarte blikken draaistellen, tekst zwarte druk, lichte gebruikssporen	5.000,-	238,-
1482/1001/03	Märklin <u>343 J</u> Blauwe 4-assige Voiture-Lits, 17,5 cm, zwarte blikken sraaistellen, kleine zwarte beugelkoppelingen, 1 buffer herzet, lichte gebruikssporen	5.000,-	238,-

Nr.	Beschrijving - Description	Limietprijs	
		BF	DM
	HO LOCOMOTIEVEN		
1483/151/02	Märklin <u>TWE 700 ROOD</u> - Blikken Railbus Bo-Bo, starre panto, goud-zilverkleurig dak, schakelaar in het dak, 1e en 2e klas, zeer mooie staat, Kt	180.000,-	8.571,-
1484/1353/01	Märklin <u>TT 800</u> Zwarte Volmetalen Tenderloc 1-D-1, Type 86 197, schakelaar achter ketel deur, anti-slipbanden, grote zwarte beugelkoppelingen, zeer mooie staat tot eerstklassig	21.000,-	1.000,-
1485/151/03	Märklin <u>RS 700</u> Groene Blikken Oldtimer E-loc B, 2 starre panto's, handschakelaar, blanke klauw-koppeling, vrij mooie staat, Kt	48.000,-	2.285,-
1486/1353/02	Märklin <u>RET 800</u> Groene Volmetalen Zwitserse E-loc, Bo-Bo, handschakelaar, 2 panto's Type 6, zonder sleper, zeer mooie staat	4.500,-	214,-
1487/040/03	HAG <u>240</u> Bruine 2-delige Volmetalen Zwitserse E-loc <u>BLS</u> , Ae 8/8, als nieuw, OKt	9.000,-	428,-
1488/040/04	HAG <u>210</u> Zwitserse Orajekleurige E-loc, Bo-Bo, 1 panto, brede beige dwarsstreep, SBB, wisselstroom, nieuw, OKt	4.500,-	214,-
1489/040/05	Märklin <u>3027</u> Zwarte Metalen Stoomloc 1-E met 4-as tender, telex, 3 lampen, lichte gebruikssporen, Type 44 690	7.500,-	357,-
1490/040/06	Märklin <u>3070/4070</u> Rood-Beige 4-delige T.E.E. Diesel-Treinstel, eerstklassig, oude versie met beschriftiging, verlichting en zilveren ramen, uit 1965/70	6.000,-	285,-
1491/040/07	Märklin <u>2874</u> Treinset met Rode E-loc <u>E 63 04</u> en 3 Containerwagens met 3 cilinders 'EVA' beladen, nieuw, OKt + prospectus	3.800,-	180,-
1492/1354/02	Märklin <u>3302</u> GRIJS-Zwarte Stoomloc 1-C-D met 5-as-tender, Deutsche Reichsbahn, Type 53 0001, Borsig, 31,4 cm, fabrieksnieuw, OKt - gezocht	9.000,-	428,-
1493/040/08	Märklin <u>3036</u> Groene Volmetalen Oostenrijkse E-loc, Bo-Bo, ÖBB, 2 blanke panto's Type 8, als nieuw, lichtblauw getekende OKt	4.000,-	190,-
1494/040/09	Märklin <u>3067</u> Rood-Zwarte Volmetalen Deense Dieselloc, Co-Co, DSB, als nieuw, OKt	2.000,-	95,-
1495/040/10	Märklin <u>3068</u> Bruine Volmetalen Noorse Dieselloc, Co-Co, <u>1e versie</u> , met handgrepen, als nieuw, OKt	5.500,-	262,-
1496/1354/01	Märklin-Digital <u>2662</u> Demonstratie-Set met Rode E-loc Bo-Bo, + 4 Diverse 4-assige Personenwagens, fabrieksnieuw, OKt + prospectus	8.000,-	381,-
1497/1352/01	Märklin <u>3025</u> Rood Volmetalen 3-delig Diesel-Treinstel, cardanaandrijving, zeer mooie staat	30.000,-	1.428,-
1498/040/11	Märklin <u>3038</u> Turkooise Volmetalen Franse E-loc, Bo-Bo, 2 blanke panto's Type 8, <u>GROEN</u> frontplaatje, als nieuw, lichtblauw getende OKt + prospectus	4.000,-	190,-
1499/040/12	Märklin <u>3035</u> Bruine Volmetalen Italiaanse E-loc, Bo-Bo, 2 gefumeerde panto's, fabrieksnieuw, OKt	2.300,-	109,5
1500/040/13	Märklin <u>3151</u> Bruine Zwitserse E-loc Ae 3/6 ^{II} , SBB, 2-C-1, nieuw, OKt	3.000,-	143,-

Nr.	Beschrijving - Description	Limietprijs	
		BF	DM
1501/046/01	Märklin <u>SEWH 800 TURKOOIS</u> - Nederlandse Volmetalen E-loc, Bo-Bo, <u>100% origineel</u> , ovaaltje <u>ZONDER</u> 'Germany' rechthoekige slip met handschakelaar, 2 koperen panto's Type 5, geringe lakschade, nu doen	55.000,-	2.619,-
1502/046/02	Märklin <u>3526</u> Geel-Zwarte Volmetalen Nederlandse E-loc, Type 1657 ' <u>ROTTERDAM</u> ' Bo-Bo, kleine oplage, zeer gezocht, nieuw, OKt	7.000,-	333,-
1503/046/03	Idem, Type <u>1601</u> ' <u>AMSTERDAM</u> ' nieuw, OKt	7.000,-	333,-
1504/109/01	<u>Indien t i j d i g binnen...</u> <u>Märklin-Treinset voor Engeland uit 1937</u> met Groen-Zwarte Gestroomlijnde Stoomloc <u>SLR 700 LNER</u> , B-loc, LNER in gouddruk op tender + 3 Groen-Beige Engelse <u>PULLMAN-Wagens 349 E</u> -LNER, meer gegevens ontbreken (nog niet binnen) OKt	?	?
1505/100/01	Märklin <u>3321</u> Franse E-loc (Metaalkleur) <u>uit Deko-Pak</u> et, nieuw, OKt	30.000,-	1.428,-
1506/100/01	Idem, gekleurd, OKt - <u>uit Deko-Pak</u> et 0098	3.500,-	166,-
1507/100/01	Märklin <u>3514</u> Stoomloc 'Württemberg' (Metaalkleur) <u>uit Deko-Pak</u> et 0098, nieuw, OKt	20.000,-	952,-
1508/100/01	Idem, gekleurd, OKt - <u>uit Deko-Pak</u> et 0098	7.500,-	357,-
1509/100/01	Märklin <u>4228</u> Rheingold-Wagen-Set (Metaalkleur) <u>uit Deko-Pak</u> et 0098, nieuw, OKt	25.000,-	1.190,-
1510/100/01	Idem, gekleurd, OKt - <u>uit Deko-Pak</u> et 0098	7.000,-	333,-
1511/100/01	Märklin <u>4618</u> Kuilwagen met lading (Metaalkleur) <u>uit Deko-Pak</u> et 0098, nieuw, OKt	4.000,-	190,-
1512/100/01	Idem, gekleurd, OKt - <u>uit Deko-Pak</u> et 0098	500,-	24,-
1513/100/01	Märklin-Mini <u>8884</u> Stoomloc met tender (Metaalkleur) <u>uit Deko-Pak</u> et 0098, nieuw, OKt	4.000,-	190,-
1514/100/01	Idem, gekleurd, OKt - <u>uit Deko-Pak</u> et 0098	3.000,-	143,-
1515/100/01	Märklin <u>1898</u> Post-Auto-Set (Metaalkleur) <u>uit Deko-Pak</u> et 0098, nieuw, OKt	6.000,-	285,-
1516/100/01	Idem, gekleurd, OKt - <u>uit Deko-Pak</u> et 0098	800,-	38,-
1517/1352/02	Märklin <u>3012</u> Groene Franse Volmetalen E-loc Bo-Bo, Type 1101, handschakelaar, bespeeld	5.000,-	238,-
1518/1352/04	Märklin <u>3014</u> (RET 800) Groene Zwitserse Volmetalen E-loc Bo-Bo, handschakelaar, zeer mooi	5.000,-	238,-
1519/1352/09	Märklin <u>SK 800</u> Zwarte Gestroomlijnde Volmetalen Stoomloc, 2-C-2 met 4-as tender, vrij mooi	11.000,-	523,-
1520/1352/05	Märkin <u>3027</u> Zwarte Metalen Stoomloc 1-E met 4-as tender, <u>telex</u> , 3 lampen, compleet, zeer mooi	8.000,-	381,-
1521/1352/08	Märklin <u>CCS 800</u> Donkergroene Zwitserse Volmetalen E-loc KROKODIL, laatste versie (CCS) zeer mooi	20.000,-	952,-
1522/1352/06	Märklin <u>3111</u> Bruin-Zwarte BELGISCHE Stoomloc Type 5920, 2-C-1 met 4-as tender, als nieuw	2.300,-	109,5
1523/1352/11	Märklin <u>3032</u> Zwarte Metalen Tenderloc D, zeer mooi	2.500,-	119,-
1524/1352/10	Märklin <u>CM 800</u> Zwarte Tenderloc C, 2 lampen, mooi	500,-	24,-

Verkoop uw treinen op hun echte waarde !

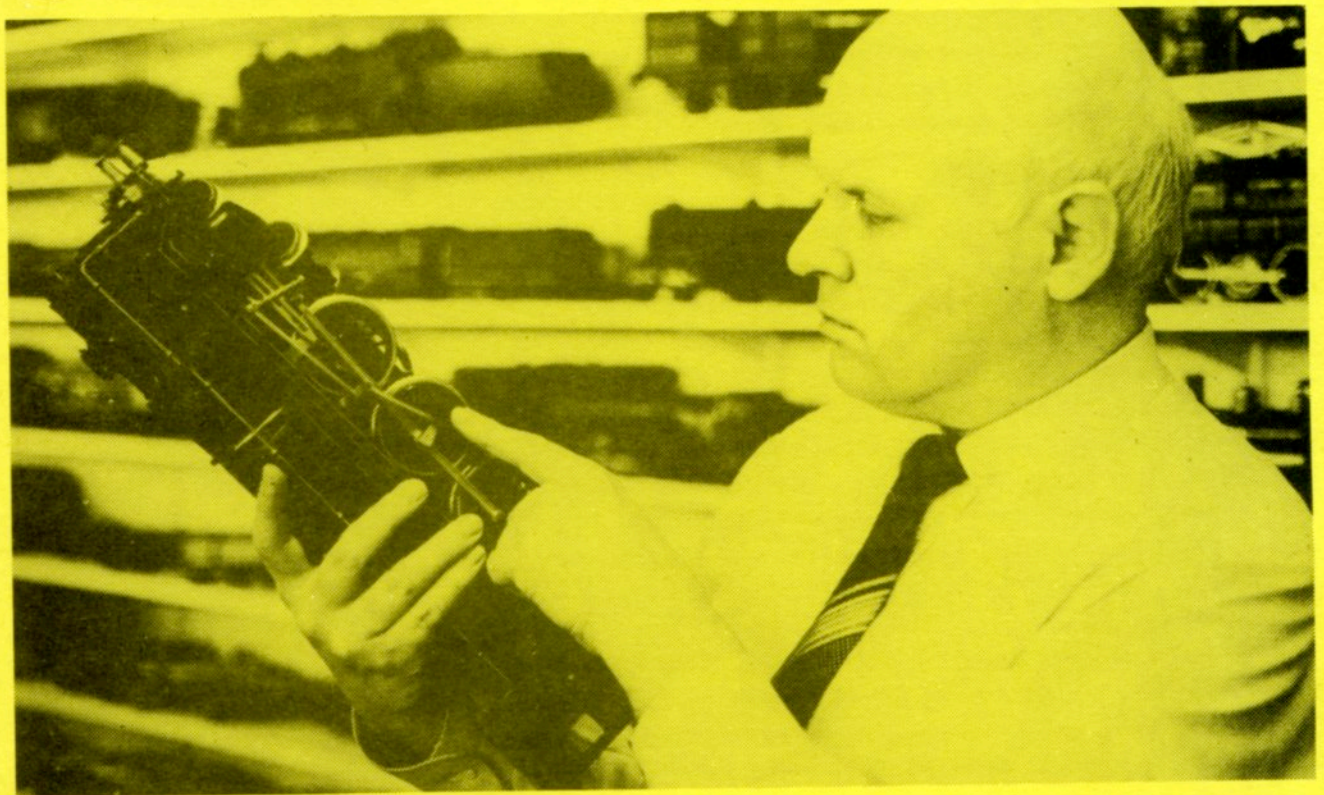

**INTERNATIONALE VEILING
OUDE SPEELGOEDTREINEN
IN BELGIË**

A. VERCAUTEREN - Auktionator
Kan. De Meyerlaan 8 - B-9160 Hamme

Tel. 052/47.84.02

**42^{ste} INTERNATIONALE VEILING
OUDE SPEELGOEDTREINEN**

Zaterdag 15 DECEMBER 1990 — Spoor N - HO (2-rail) - 0 - I - II - Varia

Zondag 16 DECEMBER 1990 — Spoor 00 - HO (3-rail) - Märklin - Varia

Inleveren voor onze veilingen :

ANDRÉ VERCAUTEREN
Kanunnik De Meyerlaan 8
B-9160 Hamme - België
Tel. (052) 47.84.02.
Telefax 052-47-71-54.
