

ANDRÉ VERCAUTEREN

Auktionator

Verantwoordelijke uitgever

**40^{ste} INTERNATIONALE VEILING
OUDE SPEELGOEDTREINEN
Spoor 0 - I - II - 00 - HO - Varia**

onder toezicht van Gerechtsdeurwaarder G. Kochuyt - Dendermonde



**ZATERDAG 14 APRIL 1990 te 13 uur — Spoor HO (2-rail)
ZATERDAG 14 APRIL 1990 te 17 uur — Spoor 0 - I - II - Varia
ZONDAG 15 APRIL 1990 te 10 uur — Spoor 00 - HO (3-rail Märklin)
in Hotel Serwir - Sint Niklaas - België**

Bezichtiging :

ZATERDAG 14 APRIL 1990 van 10 tot 13 uur — Spoor HO (2-rail) - 0 - I - II - Varia
ZATERDAG 14 APRIL 1990 van 21 tot 22 uur — Spoor 00 - HO (3-rail Märklin)
ZONDAG 15 APRIL 1990 van 8 tot 10 uur — Spoor 00 - HO (3-rail Märklin)

WE WERDEN 10 JAAR OUDER...

7 juni 1980. Onze eerste stappen in de Treinen-Veiling-branche.

14-15 April 1990. Onze 40^e Internationale Veiling Oude Speelgoedtreinen. De weg die we samen aflegden spreekt uit ons Paas-aanbod.

Zeldzaamheid, kwaliteit en kwantiteit zijn weer troef. In de HO-Schaal 2-rail brengen we een verzameling van meer dan 200 treinstellen onder de hamer. Om van de dromen. In de grote schalen, de grootste verscheidenheid met 1900/1910-modellen, met klassieke dertiger-jaren, met top-kwaliteit uit de twintiger-jaren, met vele live-steam schaalmodellen Aster, met na-oorlogse Märklin Spoor I en LGB, met boten, steen-bouwdozen, kookhaarden en waardevolle, zeldzame varia.

Zondag 15 april (Pasen) spannen we andermaal de kroon met een pleiade van 700 en 800-reeks modellen met Märklin LMS en LNER-uitvoeringen - 100% origineel en van zeldzame kwaliteit. Het is zoals dat heet een 5-sterren aanbod zonder voorgaande.

Het waarom van « slechts » 3-week-ends-verkoop in 1990 moet worden gezocht in een reeds lang geplande ver-van-mijn-bed-trip, die voor de komende veilingen, de meest hoogwaardige en zeldzame verzamelstukken naar onze veilingen moeten loodsen. Amerika wenkt dus voor ons en dus ook voor u.

Wat de 3-week-ends in 1990 betreft, het worden stuk voor stuk 2-daagse hoogstandjes, waar zelfs de media niet ongevoelig zal voor blijven. Dus sparen maar.

Maar eerst en vooral Pasen 1990 in het teken van onze 10 Jaar Internationale Veilingen, en een gelegenheid tot het verruimen van uw trein-hobby-horizonten... Welkom.

André VERCAUTEREN, Auktionator.

RICHTLIJNEN bij de INTERNATIONALE VEILING OUDE SPEELGOEDTREINEN

De veiling staat onder toezicht van de Heer Gerechtsdeurwaarder Kochuyt - Dendermonde.

Indien men wenst deel te nemen aan de veiling, dient men vóór de veiling (tijdens de bezichtigingsuren) zich van een **biederskaart** (genummerd) te voorzien.

Het kost u niets. Zelfs als u niet zinnens zijt tot aankopen over te gaan, is het toch geraadzaam, want men weet immers nooit...

Onder geen enkel beding zal er na de veiling nog gelegenheid zijn tot aankoop van stukken die tijdens de veiling zelf, om welke reden dan ook, werden ingehouden.

De onkostenvermeerdering op het toegewezen bedrag bedraagt 15%.

De roepbeurten volgen elkaar op met een bedragsvermeerdering van ongeveer 10%.

Boven de 100.000 BF zal deze bedragsvermeerdering per roepbeurt slechts 5% bedragen.

De prijzen zelf worden bepaald in BF (Belgische Franken).

De afhaling van het aangekochte materiaal kan op ieder ogenblik tijdens de veiling gebeuren, gepaard gaande met de betaling.

Mogen wij u dringend verzoeken de gekochte goederen niet alleen te betalen maar tevens **MEE TE NEMEN**. Het spaart ons heel wat tijd.

Er zal ook een wissel mogelijk zijn voor Duitse marken, Nederlandse gulden, Franse en Engelse munten.

Boodschappentassen en dergelijke worden tijdens de bezichtigingsuren in de zaal niet toegelaten, evenals speelgoed dat eventueel van buitenuit zou worden meegebracht.

Alle verdere inlichtingen zullen u op aanvraag aan de receptie worden verstrekt.

Inleveren van materiaal voor volgende veilingen kunnen het jaar door gebeuren na onderlinge samenspraak, telefonisch of op het adres :

André VERCAUTEREN, Auktionator

Kanunnik De Meyerlaan 8 - B-9160 Hamme Tel. 052/ 47.84.02

Telefax 052 - 47.71.54

Nr.	Beschrijving - Description	Limietprijs	
		BF	DM
	HO GOEDERENWAGENS		
001/882/432	Hornby-achO <u>7292</u> Olijfgroene 4-assige Autotransportwage, onbeladen, SNCF, als nieuw, OKt	400,-	19,-
002/882/433	Hornby-achO <u>7120</u> Zilver-Beige Franse 2-assige Koelwage voor melk-transport, nieuw, OKt	400,-	19,-
003/882/434	2 x Jouef <u>6730 - 6751</u> Diverse 4-assige Open- en Gesloten Goederenwage, nieuw, OKt	300,-	14,-
004/882/435	2 x Jouef <u>6531</u> Bruine 4-assige Gesloten Goederenwage, SNCF, als nieuw, 1x OKt	300,-	14,-
005/596/07	2 x Liliput <u>245 - 245 50</u> Diverse versies van een Zwitserse Dienstwage SBB, 1 verbogen, OKt	200,-	9,5
006/882/436	2 x Electrotren <u>1400 - 1306</u> Diverse 2-assige Goederenwage, nieuw, OKt	400,-	19,-
007/882/437	2 x Jouef <u>6280 - 6541</u> Diverse 2- en 4-assige Goederenwage, STEF en UNICOPA, nieuw, OKt	400,-	19,-
008/882/438	Fleischmann <u>1499 B</u> Lichtgrijs-Grijze 4-assige Ketelwage, DB, nieuw, gemonteerd, OKt	500,-	24,-
009/882/439	Liliput <u>384 10</u> Grijs-Zwarte <u>16-assige</u> Ketelwage VOEST-ALPINE, Internationaal Transport, nieuw, OKt	500,-	24,-
010/882/440	2 x Rivarossi <u>2073 - 2092</u> 2-assige Ketel- en Frigowage, nieuw, OKt	300,-	14,-
011/882/441	Röwa <u>2502</u> Blauw-Witte 4-assige Ketelwage WACKER, nieuw staat, OKt	500,-	24,-
012/882/442	Röwa <u>2340</u> Rood-Witte 2-assige Ketelwage HEIZOEL - ESSO, nieuw, OKt	500,-	24,-
013/882/443	3 x Hornby-achO <u>729 - 7130 - 728</u> - 4-assige Open Goederen- en Kolenwage, 2-assige Koelwage EVIAN, als nieuw, OKt	1.000,-	47,5
014/882/444	5 x Piko - Diverse 2-assige Goederenwage, nieuw, OKt	500,-	24,-
015/882/445	R.M.A. - Bruine 2-assige Schuifdakwage, nieuw, OKt	500,-	24,-
016/882/446	Long - Bruine Deense 2-assige Gesloten Goederenwage, 2 schuifdeuren, als nieuw	400,-	19,-
017/882/447	4 x Liliput <u>2x 235 00 - 234 95 - 234 91</u> BELGISCHE en Duitse 2-assige Gesloten Goederenwage, nieuw, OKt	1.000,-	47,5
018/882/448	2 x Piko - Bruine en Witte 4-assige Gesloten Goederenwage, nieuw, OKt	500,-	24,-
019/882/449	Trix-International <u>3672</u> Grijs-Zwarte 4-assige Vloeibaar-Metaal-Transport, nieuw, OKt	500,-	24,-
020/882/450	Trix-International <u>3728</u> Groene 2-assige Bagagewage, fabrieksnieuw, OKt	400,-	19,-
021/882/451	Röwa <u>2067</u> Bruine 2-assige Gesloten Goederenwage DR, fabrieksnieuw, OKt	300,-	14,-
022/882/452	MMM - R.G France - 2 Diverse Franse Bagagewage, Cat 311 - 318, SNCF, nieuw, OKt	500,-	24,-
023/882/453	Grijze Franse 4-assige Open Goederenwage STEMI, als nieuw (<u>Fabrication France-Trains</u>) OKt	500,-	24,-
024/882/454	2 x Piko - Diverse 2- en 4-assige Ketelwage, nieuw, OKt	500,-	24,-

Nr.	Beschrijving - Description	Limietprijs	
		BF	DM
	HO PERSONENWAGENS		
025/086/45	3 x Liliput <u>831 00</u> - <u>832 00</u> - <u>833 00</u> Groene 4-assige DB Personenwagens, 1e klas, 1e en 2e klas, 2e klas, nieuw, OKt	900,-	43,-
026/1316/04	Fleischmann <u>1403</u> Groene 2-assige Post-Bagagewagen, 12 cm, zonder beschriftiging, zeer mooi + Bruine 2-assige Platte Wagen (1451)	400,-	19,-
027/086/46	3 x Liliput <u>832 00</u> - <u>833 00</u> - <u>286 00</u> Groene 4-assige DB Personenwagens, 1e en 2e klas, 2e klas, 2e klas, nieuw, OKt	900,-	43,-
028/882/455	3 x <u>Macket</u> - Groene Franse 4-assige Personenwagens, zonder koppelingen, 26,5 cm, OKt	1.000,-	47,5
029/882/456	Fleischmann <u>1530</u> Blauwe Nederlandse Personenwagen 1e en 2e klas, als nieuw, OKt	500,-	24,-
030/882/457	Fleischmann <u>5078</u> Rode 4-assige MITROPA Schlafwagen, nieuw, OKt	500,-	24,-
031/882/458	PMP - Blauwe 4-assige Metalen Voiture-Lits, CIWL, 26,5 cm, grijs dak, nieuw, supermodel, OKt	1.500,-	71,5
032/882/459	PMP - Blauwe 4-assige Metalen Voiture-Restaurant, CIWL, 26,5 cm, grijs dak, nieuw, supermodel, OKt	1.500,-	71,5
033/882/460	PMP - Blauw-Beige 4-assige Metalen Pullman-Wagen, CIWL, 26,5 cm, grijs dak, nieuw, supermodel, OKt	1.500,-	71,5
034/882/461	PMP - Idem,	1.500,-	71,5
035/882/462	PMP - Idem, zwart dak, chassis met lakschade	1.000,-	47,5
036/882/463	JEP - Blauwe 4-assige Metalen Voiture-Lits, 26,5 cm, zwart dak, als nieuw, OKt	1.200,-	57,-
037/882/464	JEP - Blauw-Beige 4-assige Metalen Pullman-Wagen, CIWL, zwart dak, als nieuw, OKt	1.200,-	57,-
038/882/465	PMP - Groene 4-assige Franse Metalen Personenwagen 1e klas, SNCF, 26,5 cm, nieuw, OKt	1.500,-	71,5
039/882/466	VB - Zilverkleurige 4-assige Voiture-Lits, CIWL, 25 cm, geribd, gerestaureerd, OKt	500,-	24,-
040/882/467	3 x R.M.A. - <u>438</u> - <u>442</u> - <u>444</u> Bouwdozen van Diverse 4-assige Franse Personenwagens, nieuw, OKt	1.500,-	71,5
041/882/468	Rivarossi <u>2919</u> Blauwe 4-assige Voiture-Lits CIWL, 29 cm, fabrieksnieuw, OKt	500,-	24,-
042/882/469	2 x Roco <u>4218B</u> - <u>4291B</u> - 4-assige Personenwagens ROCO-Internationale en Messgerätewagen, nieuw, OKt	800,-	38,-
043/882/470	Hornby-achO <u>739</u> Blauwe 4-assige Restaurant-Wagen CIWL, 25,5 cm, nieuw, OKt	500,-	24,-
044/882/471	Hornby-achO <u>7420</u> Donkerrode 4-assige Franse Postwagen, SNCF, 24 cm, fabrieksnieuw, OKt	600,-	28,5
045/882/472	2 x Hornby-achO Zilveren (Inox) 4-assige Personenwagens <u>737</u> - <u>7453</u> - 1e klas en 1e klas met Bagagedeel, nieuw, OKt	600,-	28,5
046/882/473	Hornby-achO <u>7310</u> Groene 4-assige Bagagewagen met sluitlichten, SNCF, als nieuw, OKt	400,-	19,-
047/882/474	Idem,	400,-	19,-

Nr.	Beschrijving - Description	Limietprijs	
		BF	DM
	HO LOCOMOTIEVEN - TREINSTELLEN (2-rail)		
048/199/08	Märklin <u>4225</u> Donkergroene BELGISCHE Rangeerdiesel ABR 260.030, 3-assig, als nieuw, OKt	2.500,-	119,-
049/199/09	Jouef <u>8899</u> Blauw-Zilveren BELGISCHE E-loc Type 18 01, Co-Co, 3 panto's, fabrieksnieuw, OKt	1.500,-	71,5
050/199/10	Idem,	1.500,-	71,5
051/882/475	Piko - Groen-Zwarte BELGISCHE Stoomloc D met 3-as tender, Type 81 340, fabrieksnieuw, OKt	1.500,-	71,5
(B) 052/059/01	T.A.B. - R. Gerard - France - Groen-Zwarte Franse Tenderloc E, als nieuw, OKt - 050.TQ1 - <u>gezocht</u>	6.000,-	285,-
053/1311/01	Rivarossi <u>1348</u> Donkerrode Engelse Stoomloc 2-C met 3-as tender 'ROYAL SCOT' - '6100' als nieuw, OKt	2.500,-	119,-
054/882/476	Piko - Zwarte Stoomloc 1-E met 4-assige kuintender, Type 42 0001, 'Kriegslok' oude versie, OKt	2.000,-	95,-
055/882/477	Jouef - Rood-Beige Dienstloc (Diesel) SNCF 5/5M 471, 2-assig, nieuwwaardig	500,-	24,-
056/882/478	Lima <u>8025</u> Donkergroene BELGISCHE E-loc, Bo-Bo, als nieuw, OKt	500,-	24,-
057/1476/02	Mantua - Tyco - Grijs-Gele Amerikaanse Diesellocc Bo-Bo UNION PACIFIC, '5628' 19 cm, zeer mooi	1.000,-	47,5
058/1476/02	Märklin-Hamo <u>8353</u> Rood-Beige E-loc Co-Co, Type E 03 002, gelijkstroom, DB, zeer geringe lakschade, OKt + Märklin 4056 compleet en nog 2 T.E.E. Personenwagens zonder draaistellen, het lot	3.000,-	143,-
059/1262/72	Märklin-Hamo - Bruine (Special) E-loc 2-Co-1, Type 10459, 'SLM/MFO' nieuw, uniek	4.000,-	190,-
060/188/01	Lima <u>10 9730 G</u> Oostenrijkse Treinset met Blauw-Beige E-loc en 2 Wagens en 1 Sluitwagen, ÖBB, nieuw, OKt	2.000,-	95,-
061/188/02	Lima <u>10 9807 S 05</u> Wit 3-delig Treinstel MARTINAIR HOLLAND, 2 panto's, fabrieksnieuw, OKt	2.000,-	95,-
062/188/03	Lima <u>149800 GP</u> Donkerrood 3-delig Electrisch Treinstel, DB, 430 418-4/830 018-8/430 118-0, nieuw, OKt	2.000,-	95,-
063/188/04	Lima <u>149808</u> Donkerrood 3-delig Diesel-Treinstel, nieuw, OKt	2.000,-	95,-
064/188/05	Lima <u>149801</u> Turkoois-Beige 3-delig Electrisch Treinstel DB, 430 109-9/830 009-7/430 409-3, nieuw, OKt	2.000,-	95,-
065/188/05	Lima <u>149710</u> Grijs-Gele 4-delig Electrisch Treinstel TGV - LA POSTE - PTT, 4 panto's, nieuw, OKt	2.000,-	95,-
066/188/06	Lima <u>149807 S04</u> Blauw-Wit 3-delig Nederlands Electrisch Treinstel KLM, 2 panto's, nieuw, OKt	2.000,-	95,-
067/188/07	Lima <u>149747 G</u> Blauw-Geel 4-delig Nederlands Electrisch Treinstel, 4 panto's, nieuw, OKt	2.000,-	95,-
068/188/08	Lima <u>149749 GP</u> Grijs-Geel 4-delig Electrisch Treinstel LUFTHANSA AIRPORT EXPRESS, 2 panto's nieuw, OKt	2.000,-	95,-
069/199/11	Lima <u>1004</u> Rood-Beige 4-delig Frans Diesel-Treinstel TRANS EUROP EXPRESS, oude versie, eerstklassig, OKt	2.000,-	95,-
070/199/12	Lima 201627 LG - Blauw-Wit-Rood Dieselstel, Bo-Bo, SJ, T 43 220, nieuw, OKt	600,-	28,5

Nr.	Beschrijving - Description	Limietprijs	
		BF	DM
	HO LOCOMOTIEVEN - TREINSTELLEN (2-rail)		
071/199/13	Liliput <u>42 20</u> Zwarte <u>Luxemburgse</u> Stoomloc 1-E met 4-assige kuptender, '5513' nieuw, OKt, <u>gezocht</u>	6.000,-	285,-
072/199/14	Liliput <u>52 12</u> Zwarte Oostenrijkse Stoomloc 1-E met 4-assige kabine-tender, öBB, Type 52.1227, nieuw, OKt	5.000,-	238,-
073/199/15	Fleischmann <u>1380 F</u> Donkergroene BELGISCHE Rangeer-Dieselloc C, volmetaal, eerstklassig	2.750,-	130,-
074/199/16	Jouef <u>8282</u> Zwarte Franse Stoomloc 1-D met 4-as tender, SNCF 140 C.231, fabrieksnieuw, OKt	1.000,-	47,5
075/199/17	Lima <u>7285</u> - 3-delig Rood-Beige Diesel-Treinstel TRANS EUROP EXPRESS, SNCF, nieuw, OKt	1.500,-	71,5
076/188/09	Jouef 761 - Zilveren 2-delig Electrisch Treinstel 'BUDD' Inox, nieuw, OKt	1.500,-	71,5
077/188/10	Jouef <u>832 E</u> Rood-Geel 2-delig Franse Dieselstel, 2 motordelen, SNCF, ÉVREUX, nieuwwaardig, OKt	1.500,-	71,5
078/188/11	Piko <u>5/0732/020</u> Rood2-delig Diesel-Treinstel, VT 33 106, Deutsche Bundesbahn, als nieuw, OKt (DR)	1.200,-	57,-
079/188/12	Roco <u>43009</u> Rood-Geel Frans 2-delig Dieselstel, SNCF, X 2800, fabrieksnieuw, OKt	2.000,-	95,-
080/188/13	Märklin-Hamo <u>8391</u> Zwarte Stoomloc 2-C-1 met 4-as tender, Type 18 478, DB, met rookontwikkelaar, als nieuw, OKt	2.500,-	119,-
081/188/14	Märklin-Hamo <u>8394</u> Zwarte Gestroomlijnde Stoomloc 2-C-1 met 4-as tender, Type 03 1051, zonder uitsparing onder machinistenhuis, zonder embleem op tender, tender met spaakwielen, eerstklassig, OKt	4.000,-	190,-
082/188/15	Jouef <u>8622 00</u> Blauw-Grijs-Rood 2-delig Electrisch Treinstel, SNCF, 2 panto's, 19509, nieuw, OKt	2.000,-	95,-
083/188/16	Märklin-Hamo <u>8376</u> Donkerrode 2-delige Dieselloc BR ETA 515/815, 49 cm, nieuw, OKt - <u>gezocht</u>	5.000,-	238,-
084/188/17	Rivarossi <u>1455</u> Rood-Beige 2-delig Italiaans Electrisch Treinstel, FS, 2 panto's, nieuw, OKt	3.000,-	143,-
085/188/18	Trix-Express <u>7/901</u> Treinset met Zwarte Batterie-Tenderloc B, 2 Groene 2-assige Persnenwagens, sporen en tarnsfo, fabrieksnieuw, OKt (prachtige tekening) <u>nostalgische set.. + prospectus</u>	3.000,-	143,-
086/188/19	Ibertren <u>2180</u> Rood-Zilveren <u>8-delige</u> TRANS EUROP EXPRESS Dieselstel, nieuw, OKt	4.000,-	190,-
087/188/20	Rivarossi <u>703</u> Rood-Beige 4-delige TRANS EUROP EXPRESS, Dieselstel, FS TEE, als nieuw, OKt (prachtig deksel) 5.000,-		238,-
088/051/01	Märklin <u>3871</u> Witte 4-delig ICE Electrisch Treinstel, voor <u>3-rail-gelijkstroom</u> (Trix) fabrieksnieuw, OKt 10.000,-		476,-
089/188/21	Trix-Express <u>1530</u> Treinset ADLER met 3 Koetswagens, nieuwe staat, OKt - <u>1e versie</u>	3.500,-	166,-
090/199/18	Liliput <u>78 04</u> Zwarte Tenderloc 2-C-2, rood chassis, DB Type 078 134-4, nieuw, OKt	2.000,-	95,-
091/044/10	Fleischmann <u>4280</u> Blauwe Franse Volmetalen Dieselloc Co-Co, 68 001, SNCF, nieuw, OKt	2.300,-	109,5

Nr.	Beschrijving - Description	Limietprijs	
		BF	DM
	HO LOCOMOTIEVEN - TREINSTELLEN (2-rail)		
092/1221/01	Heinzl <u>100</u> Groene Zwitserse Metalen Tandrad-E-loc SBB, HGe 4/4, Bo-Bo, 1 centrale panto + Lot Tandradsporen (Heinzl) 14x010 (rechte) 2x011 (bogen) als nieuw, OKt	6.000,-	285,-
	(B)		
093/188/23	Kleinbahn - Blauw-Beige 2-delig Electrisch Treinstel BLS (Zwitserland) AB Fe 4/8, nieuw, OKt	1.500,-	71,5
094/088/06	Märklin-Hamo <u>8302</u> Zwart-Rode Stoomloc 1-C-d met 5-as tender, Type 53 0001, 'Mallet' fabrieksnieuw, OKt - uit programma, gezocht	5.000,-	238,-
095/188/24	Kleinbahn - Groen-Beige 2-delig Electrisch Treinstel GBS (Zwitserland) AB Fe 4/8, nieuw, OKt	1.500,-	71,5
096/188/25	Röwa <u>1301</u> Blauw-Beige 3-delig Electrisch Treinstel, Olympia S-Bahn 420, als nieuw, OKt	3.500,-	166,-
097/061/02	Märklin-Hamo <u>8317</u> Zwarte (gepatineerde) Franse Tenderloc 2-C-2 met acajou-sokkel en messingplaatje 'Märklin' speciaal vervaardigd voor Frankrijk, nieuw, OKt	4.500,-	214,-
	(B)		
098/188/26	Rivarossi <u>148</u> Treinstel met Stoomloc B met 3 Diverse 2-assige Personen- Post- en Bagagewagen 'FNM' fabrieksnieuw, OKt - zeer decoratief - Uitgifte 1879-1979	4.000,-	190,-
099/188/27	Jouef <u>8602</u> Rood-Gele Railbus, 8-assig, 'Batignolles' SNCF, fabrieksnieuw, OKt	1.800,-	85,5
100/188/28	Roco <u>4176 A</u> - Blauw-Grijze 2-delige Franse Railbus, motor- en bijwagen, SNCF, fabrieksnieuw, OKt	2.500,-	119,-
101/188/29	Kleinbahn - Blauw-Beige 2-delige Oostenrijkse Railbus 'BLAUER BLITZ' ÖBB, VT 5045, fabrieksnieuw, OKt	1.500,-	71,5
102/188/30	Kleinbahn - Rood Zwitsers 2-delig Electrisch Treinstel SBB/CFF, AB Fe 4/8, nieuw, OKt	1.500,-	71,5
103/188/31	Jouef <u>8525</u> Rood-Beige Diesel-Dienstloc SNCF 5/5M 471, 2-assig met Groene 2-assige Platte Wagen, nieuw, OKt	700,-	33,-
104/188/32	Wrenn <u>W3004/5</u> - <u>W3006/7</u> - Bruin-Beige Engels 2-delig Pullman Treinstel, motor- en bijwagen, nieuw, OKt	2.500,-	119,-
105/188/33	Wrenn <u>W3004/5</u> - Blauw-Grijs Engels 2-delig Treinstel, motor- en bijwagen, nieuw, 'Brighton Belle' OKt	2.500,-	119,-
106/188/34	Athearn - Zilverkleurige (Inox) 2-delige Amerikaans Diesel-Treinstel SANTA FE, motor- en bijwagen, OKt	2.000,-	95,-
107/188/35	Bachmann - 4-delig Electrisch Treinstel, AMTRAK, zilver-blauw-rood, 3x 1301 (Wagens) 1x 1300 (Motorwagen) Metroliner, nieuw, OKt	3.000,-	143,-
108/188/36	Jouef <u>8611</u> - <u>2x 5491</u> - <u>5493</u> - <u>5494</u> Zilveren 5-delige Franse Turbo-Trein, motorwagen en 4-bijwagens, oranje sierstrepen, nieuw, OKt	2.500,-	119,-
109/188/37	Jouef <u>5341</u> - <u>5489</u> Rood-Beige Franse 2-delige Diesel-Treinstel, motor- en bijwagen, SNCF, 'Longieau' XBD 4737, nieuw, OKt	2.000,-	95,-
110/188/38	Jouef <u>8621</u> Blauw-Wit-Grijs 3-delig Frans Diesel-Treinstel, motor- en 2 bijwagens, SNCF, XBD 4923, nieuw, OKt	2.500,-	119,-
111/188/39	Idem,	2.500,-	119,-

Nr.	Beschrijving - Description	Limietprijs	
		BF	DM
	HO Locomotieven - Treinstellen (2-rail)		
112/127/01	Märklin-Hamo <u>8328/8428</u> turkoois-Beige 2-delige Railbus, motor- en bijwagen, 515/815, nieuw, OKT	2.500,-	119,-
113/127/02	Märklin-Hamo <u>8385</u> Zwarte Stoomloc 2-C-1 met 4-as tender, Type 003 160-9, rookontwikkelaar, DB, als nieuw, OKT	2.300,-	109,5
114/127/03	Märklin-Hamo <u>8306</u> Zwarte Tenderloc 2-C-2, Type 78 355, DB, als nieuw, OKT	2.500,-	119,-
115/127/04	Märklin-Hamo <u>8393</u> Zwarte Stoomloc 2-C-1 met 4-as tender Type 18 478, DB, rookontwikkelaar, als nieuw, OKT	2.300,-	109,5
116/127/05	Märklin-Hamo <u>8347</u> Zwarte Volmetalenen Stoomloc 1-E met 4-as tender, Type 44 690, DB, rookontwikkelaar, als nieuw, oranje OKT	4.000,-	190,-
117/044/10	Fleischmann <u>1315</u> Zwarte Tenderloc C, T3, Type 89 1315, eerstklassig, OKT	2.000,-	95,-
118/044/11	Fleischmann <u>4303</u> Donkerrode Electriche Rangeerloc B, Type 169 003-1, 1 panto, fabrieksnieuw, OKT	2.000,-	95,-
119/054/04	Roco <u>04152 S</u> Geel-Groene BELGISCHE Diesellocc, Type 59, Bo-Bo, fabrieksnieuw, zonder Bedrijfsnummer, klevers naar keuze, los bij, fabrieksnieuw, OKT	2.000,-	95,-
120/188/50	Trix - Meteor - Rood-Beige-Grijs 3-delig Volmetalenen Diesel-Treinstel, (Express-Uitvoering) voor de Engelse markt, als nieuw, OKT, <u>gezocht verzamelstuk</u>	10.000,-	476,-
121/188/51	Märklin-Hamo <u>8376</u> Rode 2-delige Railbus, Diesellocc BR ETA 515/815, 49 cm, nieuw, OKT	5.000,-	238,-
122/041/13	Fleischmann <u>1391</u> Oranje-Wit-Zwarte Volmetalenen Amerikaanse <u>E-loc NEW HAVEN</u> , Co-Co, naar model v/d Nederlandse BR 1200, opdruk GFN 1215, 1 lamp voor en achter (wisselend) 22 cm, als nieuw.. <u>hoogstzelden</u>	38.000,-	1.809,-
123/1315/01	Rokal - Treinset met Tenderloc, 5 Diverse Wagens, sporen, wissels, transfo, Handleiding en Kataloog, (TT Schaal) zeer mooi	2.000,-	95,-
124/070/08	KTM - Blauw-Wit <u>4-delig</u> Japans Electriche Treinstel TOKAIDO, 2 motoren, <u>messing</u> , nieuw	8.000,-	381,-
125/031/03	Fleischmann <u>1385</u> Groene BELGISCHE Diesellocc Co-Co, brede gele sierstrepen, 2 lampen, als nieuw	2.500,-	119,-
126/031/04	Fleischmann <u>4270</u> Groene BELGISCHE Diesellocc Co-Co, dunne gele sierstrepen, 3 lampen, zeer mooi	2.500,-	119,-
127/031/05	Fleischmann <u>4272</u> Groene BELGISCHE Diesellocc Co-Co, Type 5202, 1 gele dwarsstreep, 3 lampen, als nieuw	2.500,-	119,-
128/031/06	Fleischmann <u>1330 B</u> Bruine Zweedse Volmetalenen Electriche Rangeerloc C, grijs dak, rail-ruimer, rode wielen, blindwellen, zeer mooi	15.000,-	714,-
129/051/02	Hornby <u>R 834</u> Blauwe Engelse Gestroomlijnde Stoomloc 2-C-1 met 3-as tender, 'QUEEN MARY' 'LMS' fabrieksnieuw, OKT	3.000,-	143,-

VOOR DE ZATERDAGNAMIDDAGVEILING VAN HO-MATERIAAL
2-RAIL-GELIJKSTROOM ZULLEN VOOR DE BEZICHTIGING
NOG 8 BLADZIJDEN TOESLAG AAN DE KATALOOG UITGEREIKT
WORDEN... dus vanaf Nr 130.. enz.

Nr.	Beschrijving - Description	Richtprijs	
		BF	DM
501/011/01	2 x JEP - Bruine Open Bakwagen (2x 2 draaideuren en Houtwagen beladen met 4 boomstammen, 8 rongen en 4 spankettingen, beiden 4-assig, 24 cm, mooi	1.000,-	47,5
502/011/02	3 x JEP - Dubbele Houtwagen, onbeladen, 2x 2-assig, Houtwagen, 2-assig, 4 rongen en lading hout, 2-assige Gaswagen (3 flessen) herschilderd	1.000,-	47,5
503/1302/02	Märklin R 12900 Olijfgroen-Zwarte Stoomloc B, electrisch, 2-as tender (909/0) kleine gedeelde windplaten, 1 frontlamp, 2 drijfstanden los, lichte gebruikssporen	8.000,-	381,-
504/1302/04	Bing - Olijfgroene Platte Rongenwagen, 2x 2 zwarte draaibare rongen, 14 cm, spaakwielen, mooi	1.000,-	47,5
505/1302/05	Bing - Donkerrode 2-assige Stortwagen Deutsche Reichsbahn 'Essen' - '10597' - 16 cm, functionele losinstallatie, zeer mooi	1.000,-	47,5
506/1302/08	Bing - Grijs 4-assige Open Bakwagen met 4 Openklappende luiken met grendel, 24,5 cm, zeer mooi	2.000,-	95,-
507/1302/06	Bing - Grijs-Blikken 2-assige Open Bakwagen met hoogstaand remhuis, 10 cm, oude reeks	1.500,-	71,5
508/1302/07	Bing - Zwarte 2-assige Houtwagen, beladen, 11 cm, 1 koppeling ontbreekt, zeer mooi	700,-	33,-
509/1302/01	Märklin V 3020 Groene E-loc B, centraal machinehuis, 1 starre panto, 1 frontlamp, zeer mooi, origineel	35.000,-	1.666,-
510/1302/03	Märklin 2336 Voor-Signaal met schijf, handbediend, 11 cm, op groene sokkel, zeer mooi	500,-	24,-
511/1320/04	2 x Märklin 1764/0 Bruine 2-assige Platte Wagen, 16,5 cm, gelakte wielen, '1772/0' opdruk	1.500,-	71,5
512/1320/04	2 x Märklin 1781/0 Bruine 2-assige Gesloten Goederenwagen, 16,5 cm, 2 schuifdeuren, dak, wielen en gedeelte chassis herschilderd - '1791/0' opdruk	3.000,-	143,-
513/1320/04	Märklin 1761/0 - 1972/0 Groene 2-assige Open Bakwagen 16,5 cm en 13 cm Kipwagen, zonder kipper, mooi	1.000,-	47,5
514/114/01	Märklin TWE 930 Rood-Beige 4-assige Railbus, mechanisch, motorbloc zit los, spaakwielen, 32 cm, geringe lakschade	10.000,-	476,-
515/1302/09	Märklin 2736 Blikken Ton OLEX, eerstklassig	2.300,-	109,5
516/1302/09	Märklin 2736 Blikken Ton GARGOYLE, mooi	1.800,-	85,5
517/1302/09	Märklin 2736 Blikken Ton SHELL, zeer mooi	1.800,-	85,5
518/1302/09	2 x Märklin 2736 Blikken Ton ARAL (bespeeld) STANDARD (1 deksel ontbreekt)	1.500,-	71,5
519/1308/06	Märklin 1725/0 Turkooise 2-assige Personenwagen 2e en 3e klas, 4 draaideuren, compleet, lakschade, 16,5 cm	500,-	24,-
520/1308/07	Idem, zeer mooie staat	1.000,-	47,5
521/114/02	Hornby - Turkoois-Gele Blikken Railbus B, electrisch, PLM, kleine dakopbouw, 1 buffer ontbreekt, verder eerstklassig, 21,5 cm	9.000,-	428,-

Nr.	Beschrijving - Description	Richtprijs	
	Spoor O - Locomotieven - Wagens - Toebehoren	BF	DM
522/117/01	Lionel - Bruin-Gele Amerikaanse <u>5-delige</u> Aerodynamische Dieselstel UNION PACIFIC, volmetaal, zeer geringe lakschade, prachtstuk	55.000,-	2.619,-
523/1320/01	Hornby - Treinset - Bruine Metalen Stoomloc <u>2-B-1</u> met 4-as tender, SNCF, 2 Groene 4-assige Blikken Personenwagens 1e en 2e klas, SNCF, 31 cm, beige dak, gouden belijning + 16 gebogen sporen en transfo (Märklin) zeer mooie staat, <u>OKt</u>	20.000,-	952,-
524/1320/07	Märklin Lot Blikken Sporen (3-rail) Sp O, 14 bogen, 6 rechte	300,-	14,-
525/1320/05	Hornby - 2-assige Blikken Kipwagen 'Mc ALPINE' 14 cm, zeer mooie staat	1.000,-	47,5
526/1320/05	Hornby - 2-assige Blikken Kipwagen 'TRINIDAD LAKE ASPHALT' - 14 cm, eerstklassig	1.200,-	57,-
527/1320/05	3 x Hornby Rode 2-assige Tonnenwagen, 1 beladen met <u>4 blauwe</u> tonnen (hout) 1 met <u>4 tonnen natuurkleur</u> (hout) 1 met 3 tonnen (<u>2x groen, 1x natuurkleur</u>) 16 cm, zeer mooi tot eerstklassig	2.000,-	95,-
528/1320/05	2 x Hornby - Bruine Platte Wagen (zonder kabelrol) Zwarte beladen Houtwagen, 14 cm, zeer mooi	800,-	38,-
529/1214/03	Hornby - Zwarte Onbeladen Houtwagen, 4 rongen, 14 cm	300,-	14,-
530/1213/04	Märklin <u>1674/0</u> Gele (herschilderd) 2-assige Ketelwagens, 13 cm	800,-	38,-
531/1214/16	Märklin <u>13452/1</u> - 1-armige Booglamp, Rode Vakwerkmast, 25 cm, melkglaslampje, zwarte reflector, nieuw, OKt	2.000,-	95,-
532/1214/16	Idem,	2.000,-	95,-
533/1320/02	Märklin <u>RV 66/12920</u> Groene E-loc B, elektrisch, panto ontbreekt, 23,5 cm, 2 lampen vooraan, lichte gebruikssporen	15.000,-	714,-
534/1311/02	Märklin-Tender R 959, 2-assig, Rood-Bruin, chassis blauw, gouden sierstrepen	1.000,-	47,5
535/1314/10	Märklin <u>1916/0</u> Roodbruine 2-assige Open Goederenwagens, 13 cm, mooi	1.200,-	57,-
536/1314/03	Märklin <u>1770/0</u> Grijs-Zwarte Platformwagen, onbeladen, 16,5 cm, voorzien voor auto-transport, zeer mooi	4.500,-	214,-
537/117/02	HAG - Groene Zwitserse Zware Metalen E-loc Re 4/4, 2 panto's, zilver dak, verende buffers, Bo-Bo, 33 cm, vrijwel nieuwe staat	32.000,-	1.523,-
538/1214/20	2 x Märklin <u>13447</u> Groene Blikken Ringlamp, 20 cm, met matglas-lampjes, eerstklassig	4.000,-	190,-
539/1214/20	Idem,	4.000,-	190,-
540/1214/20	Idem, zeer mooi	3.500,-	166,-
541/1214/20	Idem, zonder lampjes, 1 met lakschade	3.000,-	143,-
542/1320/03	JEP - Groen-Beige Motorwagen, dak met kleine opbouw, elektrisch, 15 cm, 2-assig, blik, geringe lakschade aan het dak, verder zeer mooi	8.000,-	381,-
543/062/09	Idem, zonder wielen en motorbloc, goed bij voorgaande	500,-	24,-

Nr.	Beschrijving - Description	Richtprijs	
		BF	DM
	Spoor 0 - Locomotieven - Wagens - Toebehoren		
544/152/01	Märklin <u>NL 13020/3</u> - <u>3-delig Geel-Groen Nederlands Electric</u> <u>Treinstel</u> , motor- en 2 Personenwagens, beiden 4-assig, motorwagen met 2 panto's, iedere wagen 36 cm lengte, origineel, eerstklassig, <u>topstuk uit de O-Verzamelaarswereld</u> , nú doen...	550.000,-	26.190,-
	(B)		
545/1278/02	Märklin <u>1746/0</u> Blauwe 4-assige Voiture-Restaurant, 21,5 cm, donkergrijs dak, 4 draaideuren, eerstkl.	12.000,-	571,-
546/1316/01	Märklin <u>1886/0</u> Groene 4-assige Personenwagen <u>2e</u> en <u>3e</u> klas, 21,5 cm, 4 draaideuren, 1 trapje afgebroken, geringe lakschade	4.000,-	190,-
547/1316/02	Märklin <u>1886/0</u> Sp Rode 4-assige MITROPA Speisewagen, 4 draaideuren, zeer mooi tot eerstklassig, 21,5 cm, compleet	4.000,-	190,-
548/117/03	<u>BELGISCHE</u> E-loc, Type 27 35, Bo-Bo, 2 éénpotige panto's, verlichting (led's) <u>Hermann-motor</u> , 41 cm, Turkoois-Blauw met zilveren rooster en gele sierstrepen, NMBS-embleem, schakelaar o-stand, voor- en achteruit, prachtloc, <u>uniek aanbod voor België</u>	35.000,-	1.666,-
549/1320/06	Buco - Groene Zwitserse 4-assige Personenwagen SBB/CFF, 2e klas, 28,5 cm, binnenverlichting, gebruikssporen	3.000,-	143,-
550/1282/01	Lot Fleischmann Spoor 0 : 17 rechte en 22 gebogen sporen, 1 Wissel (hand, rechts) 1 Stootblok + Kibri Blikken Brug 32 cm, Baanovergang en Overweg, 2 slagbomen, mechanisch, Booglamp, Kontakten, mooi	1.500,-	71,5
551/1314/17	Märklin <u>V 3020</u> Groen-Zwarte E-loc B, electrisch, 20 cm, zonder panto, 1 lamp voor en achter, galeriestangen op voorbouw, geringe lakschade	35.000,-	1.666,-
552/1288/01	Märklin <u>1794/0</u> Beige 2-assige Koelwagen 'SEEFISCHE' met laagstaand remhuis, 2 schuifdeuren met grendel, compleet, origineel, lichte gebruikssporen, 18,5cm	20.000,-	952,-
553/1288/02	Märklin <u>1763/0</u> Groene 2-assige Huifwagen, 'Märklin' 16,5 cm, zeer mooie staat	2.300,-	109,5
554/1288/03	Märklin <u>1781/0</u> Bruine 2-assige Gesloten Goederenwagen, 16,5 cm, 2 schuifdeuren met grendel, originele Märklin-overschildering voor 'Ausland' zeer mooi	5.000,-	238,-
555/1291/19	Bing - Groen-Zwarte E-loc C, electrisch, 28 cm, 2 panto's, galeriestangen op platform, 4 draaideuren, 2 lampen voor en schakelaar achteraan, 2 buffers ontbreken, alle ramen rood-omranding, zware lakschade	12.000,-	571,-
556/1291/19	Bing <u>10571</u> Donkerblauwe 4-assige Slaapwagen, met <u>interieur</u> , 31 cm, 4 draaideuren, blikken draaistellen, wit scharnierend dak, spaawielen, gouden sierstrepen, compleet, lichte gebruikssporen en lalschade	4.500,-	214,-
557/1291/19	Bing <u>10572</u> Donkerblauwe 4-assige Restaurantwagen, met <u>interieur</u> , 31 cm, 4 draaideuren, blikken draaistellen, wit scharnierend dak, spaakwielen, gouden sierstrepen, compleet, lichte gebruikssporen en lakschade	4.500,-	214,-
558/1291/19	Bing <u>10573</u> Groene 4-assige Bagagewagen, wit dak met opbouw en lichtvensters (los) 5 draaideuren en 2x 2 draaideuren, <u>31 cm</u> , spaakwielen, compleet, zeer mooi	4.500,-	214

Nr.	Beschrijving - Description	Rijprijs	
	Spoor 0 - Locomotieven - Wagens - Toebehoren	BF	DM
559/132/01	Märklin <u>TWE 12930 S RODE</u> 4-assige Zwitserse Railbus, elektrisch, 1 panto, grijs dak, 34 cm, zeer mooi tot eerstklassig toestand, <u>uiterst zelden</u>	140.000,-	6.666,-
	(B)		
560/1316/03	Märklin 1853/0 Bruine 4-assige Huifwagen met remhuis, 'Märklin' op huif, <u>24,5 cm</u> , compleet, origineel, zeer mooi	4.000,-	190,-
561/132/02	Märklin 1683/0 Witte 2-assige 'Kühlwagen' rode druk, 13 cm, 1 schuifdeur, origineel, zeer mooi	7.000,-	333,-
562/132/03	Märklin <u>V 13020</u> Groen-Zwarte E-loc B, elektrisch, 1 starre panto, galeriestangen, 1 lamp vooraan, 1 schakelaar achteraan, 22,5 cm, compleet, lichte gebruikssporen	30.000,-	1.428,-
563/1304/01	Märklin 1774/0 St Rode 2-assige Ketelwagen STANDARD, Benzin - Motor Oil, met remhuis, vulstop en aflkraan, 18,5 cm, 'Deutsche Reichsbahn' herschilderd, nieuw	28.000,-	1.333,-
564/117/04	Ken Kidder (USA) Amerikaanse Tenderloc 1-C-1, <u>messing</u> , fabricatie Japan, 18 cm, zeer mooi	8.000,-	381,-
565/1268/01	Adria (Belgisch Fabrikaat) Groen-Witte 2-assige Blikken Personenwagen I en IIe Klas, SNCF, lakschade, 11,5 cm	900,-	43,-
566/1053/03	Briant - Zwarte Metalen Gestroomlijnde Stoomloc, elektrisch, 1-1-B met 2-as tender, 42 cm, C5520, 1 koplamp, zeer mooi, robust	10.000,-	476,-
567/1304/02	Märklin 1854/0 St Rode 4-assige Ketelwagen STANDARD, met remhuis, 2 vulkranen en 1 aflaatkraan, herschilderd, als nieuw, 24,5 cm, 1 vulstop geblutst	60.000,-	2.857,-
568/1316/06	Catalogue Ets. Fournereau - 52 bl. - Frans, laatste uitgave (?)	500,-	24,-
569/1316/07	2 Katalogen Fulgurex - Ho en O	500,-	24,-
570/181/01	Märklin-Kataloog <u>D 16 F</u> - 1939-40 (Frans) 72 bl. zeer mooie staat, compleet	5.000,-	238,-
571/181/02	Märklin-Kataloog <u>D 15 F</u> - 1938-39 (Frans) 64 bl. vrijwel nieuwe staat	6.000,-	285,-
572/181/03	Märklin-Kataloog <u>D 14 F</u> - <u>1937-38</u> (Frans) 76 bl. rug gekleefd, verder zeer mooi	4.500,-	214,-
573/181/04	Märklin-Kataloog <u>D 13 F</u> - 1936-37 (Frans) 76 bl. vrijwel nieuwe staat	6.000,-	285,-
574/181/05	Märklin-Kataloog <u>D 12 F</u> - 1935-36 (Frans) 72 bl. vrijwel nieuwe staat	6.000,-	285,-
575/181/06	Märklin-Kataloog <u>D 11 F</u> - 1934-35 (Frans) 72 bl. gebruikssporen, compleet + suppl. 1934/35	5.000,-	238,-
576/181/07	Märklin-Kataloog <u>D 8 F</u> - 1931 (Frans) 72 bl. zeer mooie staat	6.000,-	285,-
577/181/08	Märklin-Kataloog <u>D 7 F</u> - 1930 (Frans) 76 bl. 1 blad beschadigd, verder mooi, en compleet	5.000,-	238,-
578/1306/01	JEP-Kataloog 1938 - (Frans) 36 bl. 27,5x21,5 cm eerstklassig	2.000,-	95,-

MAAK GEBRUIK VAN EEN SCHRIFTELIJK VOORBOD, U WINT ER EEN ROEPBEURT MEE IN, NUTTIG !

Nr.	Beschrijving - Description	Richtprijs	
		BF	DM
	Spoor O - Locomtieven - Wagens - Toebehoren		
579/175/01	Märklin <u>2039 B</u> Hoofdgebouw van het STUTTGARTER BAHNHOF, torendeel met imitatie-klok en vaantje, 48x20,5x35,5 cm, zeer mooie staat (Spoor O - HO)	45.000,-	2.142,-
580/111/04	Idem, zonder vaantje	45.000,-	2.142,-
581/111/04	Märklin <u>2038 B</u> Bijgebouw van het vorige Hoofdgebouw STUTTGARTER BAHNHOF, 35,5x20,5x19,5 cm, zeer mooie staat - <u>zelden</u>	55.000,-	2.619,-
582/117/10	Bassett-Lowke - Zwarte Engelse Stoomloc 2-B met 3-as tender, <u>spiritus</u> , rode en witte sierstrepen, zeer mooi tot eerstklassig	40.000,-	1.904,-
583/1321/01	Märklin <u>E 3040</u> Zwarte Stoomloc 2-B met 3-as tender, sterkstroom, 1 koplamp, rode sierstrepen, eerstklassig	45.000,-	2.142,-
584/069/08	Märklin <u>1882/0</u> Groene 2-assige Personenwagen 1e en 2e Klas, <u>8,5 cm</u> , oranje-omranding van de ramen, zeer mooi	2.000,-	95,-
585/069/09	Märklin-Treinset met Zwarte Stoomloc B (R 890) met 2-as tender, mechanisch, 2x Personenwagen Groen (1719/0) en Groene Bagagewagen (1720/0) + sporen, <u>OKt</u> (een prachtig deksel als nieuw)	12.000,-	571,-
586/102/03	Bing-Treinset met Zwarte Stoomloc 2-B met 3-as tender (spaakwielen) electrisch, rode sierstrepen, 4x 4-assige Groene en Bruine Personen- en Bagagewagen, <u>22 cm</u> , allen met draaideuren en spaakwielen, eerstklassig, <u>OKt</u> (met prachtdeksels)	40.000,-	1.904,-
587/1308/01	Märklin <u>1941/1</u> Station 'CENTRAL-BAHNHOF' Hoofdgebouw met plat dak en kantelen waarop een kubusvormig torengedebouw met spits dak en kantelen, doorbroken ramen met glasramen, 2 draaideuren, 'Wartesaal' - "Telegraph" 35x20x30 cm, 2 schouwen, deurkruk, isolatoren, afrastering en klok ontbreken, bespeeld	65.000,-	3.095,-
588/1322/01	Märklin <u>13070/72</u> <u>TURKOOIS-BLAUWE</u> 2-delige Tramm, blik, gouden sierstrepen, 1 panto op motorwagen, 1 koplamp, bestemmingsplaatjes ontbreken, verder origineel (100%) en <u>eerstklassig, hoogste zeldzaamheidsgraad</u> , voor de tweede maal bij ons..	525.000,-	25.000,-
589/111/05	Märklin <u>1854/0</u> Rode 4-assige Ketelwagen STANDARD, met remhuis, 2 vulkranen en 1 aflaatkraan, <u>100% origineel, eerstklassig, 24,5 cm, topkwaliteit</u>	135.000,-	6.428,-
590/1314/04	Märklin <u>1707/0</u> Zwart-Grijze Platte Wagen, 2-assig, beladen met Rode Tractor (1081) met Uurwerkmotor, demonteerbaar, 16,5 cm, <u>origineel</u> , geringe lakschade, <u>gezocht</u>	55.000,-	2.619,-
591/1304/03	Märklin <u>1774/0</u> Rode 2-assige Ketelwagen DAPOLIN, met remhuis, 1 vulkraan en 1 aflaatkraan, origineel Märklin, naar omstandigheden zeer mooi	90.000,-	4.285,-
592/111/10	Bing - <u>Station</u> - Hoofdgebouw met Frans dak met kantelen, sierornament, overdekte uitgang met geribd dak, afrastering met spanketting 36x21,5x25cm, geringe lakschade, uiterst dekoatief	95.000,-	4.523,-

VOOR DE ZATERDAGNAMIDDAGVEILING (HO 2-rail) ZULLEN IN DE ZAAL NOG SUPPLEMENTEN AAN DE KATALOGOOG UITGEREIKT WORDEN (BIJ DE RECEPTIE)

Nr.	Beschrijving - Description	Richtprijs	
	Spoor 0 - Locomotieven - Wagens - Toebehoren	BF	DM
593/1323/01	Märklin <u>AR 12930/35/3</u> Jubileumstrein n.a.v. 100-Jarig bestaan der Duitse Spoorwegen : Locomotief <u>ADLER</u> 1-A-1 met 2-as tender en 1 Open- en 2 Gesloten 2-assige Personenwagens + figuren, kleine retouches, origineel, behoorlijke staat, de tijd van toen..	250.000,-	11.904,-
	(B)		
594/042/09	Märklin <u>TWE 930</u> Rood-Beige Railbus, Bo-Bo, mechanisch, spaakwielen, compleet, origineel, verf wat verstorven, 32 cm, rijklaar..	15.000,-	714,-
595/1321/03	Märklin <u>E 3120</u> Roodbruine Engelse Stoomloc 2-B met 3-as tender, <u>LMS</u> op tender, electrisch, 1 koplamp, galeriestangen, 38 cm, eerstklassig	70.000,-	3.333,-
596/071/01	Märklin <u>1808/0</u> Witte 2-assige Bierwagen, 9,5 cm, 1 schuifdeur waarop 'EXPORT BEER' reeks zonder buffers, voor Engeland, zwart dak, zeer mooi	18.000,-	857,-
597/071/02	Märklin <u>1812/0</u> Lichtbruine 2-assige Petroleumwagens, vulstop, <u>8 cm</u> , compleet, zeer behoorlijk	16.000,-	761,-
598/071/03	Märklin <u>1815/0</u> Grijs 2-assige Cementwagen, <u>8 cm</u> , 2 bruine klapdeksels, bespeeld	10.000,-	476,-
599/071/04	Märklin <u>1811/0</u> Grijs 2-assige Kipwagen, <u>8 cm</u> , met sperinrichting, mooi	6.000,-	285,-
600/071/05	Märklin <u>1817/0</u> Beige-Bruine 2-assige Open Bakwagen met hoogstaand remhuis, <u>9 cm</u> , 1 klapdeurtje, mooi	10.000,-	476,-
601/071/06	Märklin <u>1804/0</u> Bruine 2-assige Gesloten Goederenwagens met hoogstaand remhuis, 2 schuifdeuren '150' <u>9 cm</u> , <u>blauwe</u> binnenzijde, zeer mooi	15.000,-	714,-
602/071/07	Märklin <u>1809/0</u> Groene 2-assige Veewagen, doorbroken wanden, 2 schuifdeuren, 9,5 cm, zonder koppelingen, verder mooi	12.000,-	571,-
603/071/08	Märklin <u>1816/0</u> Groene 2-assige Open Goederenwagen <u>8 cm</u> , grijze binnenzijde, zeer mooi	8.000,-	381,-
604/071/09	Märklin <u>2955/0</u> Rood-Zwarte Amerikaanse 'Caboose' <u>12 cm</u> , 2 Perrons, met ieder een draaideur, recht-hoekige dakopbouw met 4 vensters, 2 ladders, <u>bin-neninrichting</u> , 'P.R.R.' - '90309' <u>gezocht</u> , lak-schade aan dak en chassis	50.000,-	2.380,-
	(B)		
605/068/15	Lionel <u>636W</u> Geel-Bruine Amerikaans 4-delig Dieselstel UNION PACIFIC, eerstklassig	25.000,-	1.190,-
606/1293/02	Faller - Treinbaan - <u>2 complete sets</u> met loc en wagens, sporen en transfo	5.000,-	238,-
607/1293/01	American Flyer - Treinset met Zwarte Stoomloc 2-C-1 met 4-as tender, 5 Wagens, Transfo, Sporen enz.	10.000,-	476,-
608/1313/01	Tioka - Zwarte Stoomloc 1-B-1 met 2-as tender, Made in Czechoslovaka, 20 Volt, 2 lampen, electrisch, lichte gebruikssporen	8.000,-	381,-
609/087/05	3 x Bing - 2 Personen- en $\frac{1}{4}$ Bagagewagen, 4-assig, 22,5 cm lengte, interieur, 4 draaideuren + 4 schuifdeuren voor de Bagagewagen, grijs dak, spaakwielen, houtkleurig, eerstklassig, prachttrein	20.000,-	952,-
610/1291/12	'Le Centenaire des Chemins de Fer Suisses' 160 bl. 24x16,5 cm - geillustreerd - uit 1947	400,-	19,-

Nr.	Beschrijving - Description	Limietprijs	
		BF	DM
	Spoor I - Locomotieven - Wagens - Toebehoren		
701/197/01	LGB 4011 Oranjekleurige 2-assige Klapdeksel-Wagen 'OEG' Type K, 30 cm, 6 klapdeksels, nieuw, OKt	1.200,-	57,-
702/197/02	LGB 4041 Rode 2-assige Zelfflosser, 'OEG' Type Ot nieuw, OKt	1.200,-	57,-
703/197/03	LGB 3050 Groene 2-assige Personenwagen IIIe Klas, 30 cm, nieuw, OKt	1.800,-	85,5
704/197/04	LGB 2066 Rood-Beige Wismarer Railbus, 44,5 cm, nieuw, OKt	6.000,-	285,-
705/197/05	LGB 3050 Groene 2-assige Personenwagen III e Klas, 30 cm, nieuw, OKt	1.800,-	85,5
706/197/06	LGB 2010 D Groen-Zwart-Rode Tenderloc B, 'Salzkammergut' nieuw, OKt	3.500,-	166,-
707/197/07	LGB 3013 Blauwe Oostenrijkse Speisewagen, 2-assig, Open Platformen, nieuw, OKt	1.500,-	71,5
708/197/08	LGB 2080 D Zwart-Rode Tenderloc 1-C-1, Type 99 6001, Deutsche Reichsbahn, rookontwikkelaar, nieuw, OKt	7.500,-	357,-
709/197/09	LGB 4062 Bruine 4-assige Open Goederenwagen öBB, 43 cm, nieuw, OKt	1.500,-	71,5
710/197/10	LGB 4063 Bruine 4-assige Gesloten Goederenwagen met laagstaand remhuis, öBB, 43 cm, nieuw, OKt	1.600,-	76,-
711/197/11	LGB 2095 Rode Oostenrijkse Diesellocc, Bo-Bo, type 2095.11, 2 MOTOREN, nieuw, OKt	8.000,-	381,-
712/197/12	LGB 3019 Groene 2-assige Postwagen met 1 Platform en 2 Sluitlichten, 30 cm, nieuw, OKt	2.000,-	95,-
713/197/13	LGB 2072 D Zwarte Tenderloc C-1, Type 298.53, öBB, rookontwikkelaar, nieuw, OKt	5.000,-	238,-
714/197/14	LGB 2030 Blauw-Beige E-loc B, E1 der Landesbahn Mixnitz-St. Erhard, 24,5 cm, 1 panto, als nieuw, OKt	3.500,-	166,-
715/197/15	LGB 2076 Zwart-Rode Tenderloc B, Type 99 5001, met rookontwikkelaar, nieuw, OKt	4.000,-	190,-
716/197/16	LGB 3040 Groene 2-assige Personenwagen, 2 Open Platformen, 3e klas, Ci/s, nieuw, OKt	1.500,-	71,5
717/197/17	LGB 2073 D Groen-Zwart-Rode Tenderloc C-1, Type 298.14, rookontwikkelaar, nieuw, OKt	5.000,-	238,-
718/197/18	LGB 2065 Rood-Beige 2-delige Railbus, 2 motoren, met figuren, 72,5 cm, nieuw, OKt	8.500,-	404,-
719/197/19	LGB 2030 E Blauw-Beige E-loc B, E1 der Landesbahn Mixnitz-St. Erhard, 24,5 cm, 1 panto, nieuw, OKt	4.000,-	190,-
720/197/20	LGB 2071 D Zwarte Tenderloc C-1, 'Zilleryalbahn' rookontwikkelaar, nieuw, OKt	5.000,-	238,-
721/1319/17	LGB 3062 Groene 4-assige Personenwagen öBB, B4ip/s, 46 cm, als nieuw, OKt	2.000,-	95,-
722/1319/17	Idem,	2.000,-	95,-
723/1319/16	LGB 3063 Rode 4-assige Personenwagen öBB, 46 cm, als nieuw, OKt (1/2)	2.000,-	95,-
724/1319/16	Idem,	2.000,-	95,-

Nr.	Beschrijving - Description	Limietprijs	
		BF	DM
	Spoor I - Locomotieven - Wagens - Toebehoren		
725/1319/20	LGB <u>2095</u> Rode Oostenrijkse Dieselloco, Bo-Bo, öBB, 2 motoren, Type 2095.11, als nieuw, OKt	8.000,-	381,-
726/1319/15	LGB <u>3063</u> Rode 4-assige Personenwagen Rh. B. 1e en 2e klas, 46 cm, als nieuw, OKt	2.000,-	95,-
727/1319/18	LGB <u>3064</u> Rood-Beige 4-assige Personenwagen öBB, 46 cm, als nieuw, OKt	2.000,-	95,-
728/1319/18	Idem,	2.000,-	95,-
729/1319/18	Idem,	2.000,-	95,-
730/1319/21	LGB <u>2080</u> Zwart-Rode Tenderloc 1-C-1, Type 99 6001, Deutsche Reichsbahn, rookontwikkelaar, al nieuw, OKt	7.500,-	357,-
731/1319/19	LGB <u>4041 G</u> <u>Grijze</u> 2-assige Zelflosser, O.E.G. 1200, als nieuw, OKt - <u>oude versie</u>	1.500,-	71,5
732/1319/19	Idem,	1.500,-	71,5
733/1318/12	LGB <u>3050</u> Groene 2-assige Personenwagen IIIe Klas, 30 cm, zeer mooie staat	1.300,-	62,-
734/1318/12	Idem,	1.300,-	62,-
735/1318/12	Idem, met sluitlicht	1.500,-	71,5
736/010/01	Groene Volmetalen Stoom-Tram, 2-assig, chassis LGB, motor elektrisch, LGB, prachtrealisatie	10.000,-	476,-
737/096/06	LGB <u>4021</u> Bruine 2-assige Open Bakwagen, als nieuw, OKt	700,-	33,-
738/096/07	Idem,	700,-	33,-
739/1272/50	LGB 8 x 1060 - Rechte Sporen, 60 cm	1.500,-	71,5
740/1272/83	Salota - Aanvangs-Elektronik voor Meer-Treinen-Systeem, eerstklassig, OKt - <u>3704</u>	4.000,-	190,-
741/1272/84	Salota <u>MAS 50</u> - <u>3708</u> Besturingspaneel, OKt	3.000,-	143,-
742/1272/86	Salota <u>3707</u> - 6/84 5A-Transfo, Oranje	1.500,-	71,5
743/1272/85	Salota NT 5A Transfo	2.000,-	95,-
744/1272/88	LGB - Lot Flexibele Railbedding voor Zelfbouw-Rails OKt	2.000,-	95,-
745/010/02	LGB <u>3062</u> Groene 4-assige Personenwagen öBB, B4ip/s, 46 cm, binnenverlichting, als nieuw	2.000,-	95,-
746/010/03	LGB - Lot van 18 Draaistellen, nieuw, voor wagens	1.500,-	71,5
747/010/04	LGB - 11 x 1207, Wissel-Lantaarn, nieuw, OKt	1.000,-	47,5
748/010/05	LGB <u>3500</u> Geel-Witte Tram, Bijwagen, 2-assig, eerstklassig, OKt + Figuren	3.000,-	143,-
749/010/06	LGB <u>2x 1205</u> - <u>2x 1215</u> - 2 Paar Elektrische Wissels als nieuw	2.000,-	95,-
750/010/07	Idem,	2.000,-	95,-
751/010/08	Idem, <u>3 paar</u>	3.000,-	143,-
752/010/09	LGB <u>9 Figuren</u> (2 zittend, 9 rechtopstaand) <u>2218</u> - <u>5026</u> - <u>6x 2040/2</u> - <u>3x 2040/7</u> - <u>5075/1</u> - <u>3x 5052</u> - <u>5x 1150</u> , <u>4x 5016/1</u> - alles nieuw, OKt	1.500,-	71,5

VERKAUFEN SIE IHRE ZÜGE ZUM RICHTIGEN WERT

Nr.	Beschrijving - Description	Limietprijs	
		BF	DM
	Spoor I - Locomotieven - Wagens - Toebehoren		
753/1319/22	Aster - Fulgurex - Zwarte Stoomloc (0-4-0 + 0-4-0) 'SHAY' - 3 cilinders, Live Steam (Spiritus) 3,400kg, 43,5 cm, lengte, minimum-radius 80 cm, als nieuw, in houten kist (OKt) + prospectus	100.000,-	4.761,-
754/1319/22	3 x Aster - 4-assige Houtwagen, 46 cm, 8 opklapbare rongen en 4 spankettingen, volmetaal, fabrieks-nieuw, samengaand met vorig lot, OKt	15.000,-	714,-
755/1297/14	Märklin <u>5874</u> Roodbruine 4-assige Zelflosser, 37 cm, nieuw, OKt	2.000,-	95,-
756/1297/10	Märklin <u>5866</u> Gele 2-assige Ketelwagen SHELL, nieuw, OKt	1.000,-	47,5
757/1297/11	Märklin <u>5857</u> Roodbruine 2-assige Gesloten Goederen-wagen MIELE, nieuw, OKt - <u>gezocht</u>	2.000,-	95,-
758/1297/02	Märklin <u>5706</u> Zwarte Tenderloc 2-C-2, rood chassis, Type 78 355, nieuw, OKt + prospectus	12.000,-	571,-
759/1297/08	Märklin <u>5867</u> Blauwe 2-assige Ketelwagen ARAL, nieuw, OKt	1.000,-	47,5
760/1297/13	Märklin <u>5863</u> Gele 2-assige Bierwagen 'HALLER LÖWEN-BRÄU' nieuw, OKt	2.000,-	95,-
761/1297/12	Märklin <u>5879</u> Witte 2-assige Koelwagen 'SINALCO' nieuw, OKt	1.000,-	47,5
762/108/01	Märklin <u>5828</u> Lila-Kleurige 2-assige Gesloten Goederenwagen MILKA, afbeelding koe met bel, nieuw, OKt - <u>beperkte reeks</u>	2.800,-	133,-
763/108/02	Idem,	2.800,-	133,-
764/108/03	Märklin <u>5877</u> - 4-assige Containerwagen, 65,5 cm, geladen met 2 kistvormige containers DB, beige met rode dwarsstreep, nieuw, OKt	6.000,-	285,-
765/1297/01	Märklin <u>5713</u> Zwarte Stoomloc D met 3-as tender, Type 55 3964, stoomgeluid, nieuw, OKt	18.000,-	857,-
766/1297/09	Märklin <u>5864</u> Blauwe 2-assige Bierwagen KULMBACHER MÖNCHSHOF-BRÄU, nieuw, OKt	2.000,-	95,-
767/1297/05	Märklin <u>5615</u> Station - Bouwdoos - 'ALTMÜHLHOF' nieuw, OKt	1.800,-	85,5
768/1297/06	Märklin <u>5616</u> Seinhuis - Bouwdoos - nieuw, OKt	1.700,-	81,-
769/1297/07	Märklin <u>5618</u> Bekolings-Installatie - Bouwdoos - nieuw, OKt	1.500,-	71,5
770/1297/15	Märklin <u>5617</u> Locomotiefloods - Bouwdoos - 2 Ingangen, nieuw, OKt	2.000,-	95,-
771/090/05	Märklin <u>5745</u> Zwarte <u>GEPATINEERDE</u> Stoomloc Type 55 3964, asindeling D, met 3-as tender, <u>beperkte ORIGINELE GENUMMERDE REEKS</u> , OKt	35.000,-	1.666,-
772/180/04	Märklin <u>5860</u> Bruine 2-assige Gesloten Goederenwagen 'BANANEN' nieuw, OKt	3.000,-	143,-
773/180/05	Märklin <u>5853</u> Gele 2-assige Rongenwagen, 18 grijze rongen los bij, nieuw, OKt	3.000,-	143,-
774/180/06	Idem,	3.000,-	143,-

(B)

Nr.	Beschrijving - Description	Limietprijs	
	Spoor I - Locomotieven - Wagens - Toebehoren	BF	DM
775/180/07	Märklin 5516 Rood-Bruine Volmetalen E-loc Type EG 589-594, <u>Deutsche Reichsbahn</u> , <u>2 motoren</u> , <u>driedelig</u> , <u>2 panto's</u> , <u>locomotieffluit</u> , <u>52,2 cm</u> , <u>nieuw</u> , <u>OKt zeer beperkt</u>	50.000,-	2.380,-
776/1318/02	Aster - Fulgurex - Groen-Zwarte Franse Stoomloc <u>PLM</u> , <u>2-C-1 met 4-as tender</u> , <u>live steam</u> , <u>spiritus</u> , als nieuw, rijklaar..	90.000,-	4.285,-
777/1318/03	Wilag - Groene 4-assige <u>PLM</u> Personenwagen IIIe Klas, <u>70 cm</u> , <u>interieur</u> , <u>superdetail</u> , <u>eerstklassig</u>	18.000,-	857,-
778/1318/03	Wilag - Groene 4-assige <u>PLM</u> Bagagewagen, <u>8 dubbele schuifdeuren</u> , <u>70 cm</u> , <u>binnenverlichting</u> , <u>eerstklassig</u>	18.000,-	857,-
779/1318/03	Wilag - Donkerrood-Zwarte 4-assige <u>PLM</u> Salonwagen Ie Klas, <u>70 cm</u> , <u>interieur en binnenverlichting</u> , als nieuw, <u>superdetail</u>	18.000,-	857,-
780/1318/03	Wilag - Idem, Salon - Wagon-Lits	18.000,-	857,-
781/1318/03	Wilag - Donkerrood-Bruin 4-assige <u>PLM</u> Ie en IIe Klas Personenwagen, <u>70 cm</u> , <u>interieur</u> , <u>binnenverlichting</u> , <u>eerstklassig</u>	18.000,-	857,-
782/1318/03	Wilag - Bruin-Zwarte 4-assige <u>PLM</u> Personenwagen IIe Klas, <u>70 cm</u> , <u>interieur</u> , <u>binnenverlichting</u> , <u>eerstklassig</u>	18.000,-	857,-
783/1318/03	Wilag - Groen-Bruine 4-assige <u>PLM</u> Personenwagen IIe en IIIe Klas, <u>70 cm</u> , <u>interieur</u> , <u>binnenverlichting</u> , <u>eerstklassig</u>	18.000,-	857,-
784/1318/05	Aster - Fulgurex - Zwarte Stoomloc 2-C-1 met 4-as tender, <u>DB</u> , <u>live steam</u> , <u>spiritus</u> , Type 01 173, <u>eerstklassig</u> , een kanjer..	130.000,-	6.190,-
785/1318/09	Aster - Fulgurex - Groen-Zwarte Engelse Stoomloc 2-B met 3-as tender, <u>live steam</u> , <u>spiritus</u> , 'WIN-CHESTER' Southern 901, <u>eerstklassig</u>	50.000,-	2.380,-
786/1318/10	Aster - Fulgurex - Groene Engelse Personenwagens (8537) 4-assig, <u>SOUTHERN RAILWAY</u> , <u>53 cm</u> , met <u>balgen</u> , <u>interieur</u> , <u>verende draaistellen</u> , <u>eerstkl. OKt</u>	14.000,-	666,-
787/1318/10	Idem,	14.000,-	666,-
788/1318/10	Idem,	14.000,-	666,-
789/1318/04	Aster - Fulgurex - Groen-Rode Stoomloc 2-C-2 v/d K. Bayerische St. 4-as tender, <u>live steam</u> , <u>spiritus</u> , S 2/6, <u>eerstklassig</u> , <u>prachtloc</u>	110.000,-	5.238,-
790/1318/13	2 Handgebouwde Olijfgroene 4-assige Open Goederenwagens met kolenlading, <u>verende buffers</u> , <u>Aster-draaistellen</u> , <u>34 cm</u> , <u>zeer mooi</u>	5.000,-	238,-
791/1318/11	Mammod - Groene Tenderloc C, <u>live steam</u> , <u>spiritus</u> , 'LADY' <u>goudkleurige ketelbanden en galeriestangen</u> , <u>bijzonder geschikt voor LGB-Baan</u> , <u>32 cm</u> , <u>eerstkl.</u>	25.000,-	1.190,-
792/1318/06	Aster - Fulgurex - Zwarte Tenderloc 2-C-2, Type 78 246, <u>DB</u> , <u>live steam</u> , <u>spiritus</u> , <u>eerstklassig</u>	55.000,-	2.619,-
793/0227/56	LGB (Special) - Grijze (gepatineerde) <u>3-assige</u> Ketelwagen (metaal) <u>38 cm</u> , <u>eerstklassig</u> , <u>DB</u>	5.000,-	238,-

Nr.	Beschrijving - Description	Limietprijs	
		BF	DM
	Spoor I - Locomotieven - Wagens - Toebehoren		
794/1318/07	Aster - Fulgurex - Zwarte Stoomloc 2-C-2 met 4-as tender, <u>live steam</u> , <u>kolen-gestookt</u> , Type C 62 2, <u>J N R</u> , eerstklassig, een baanreus..	110.000,-	5.238,-
795/055/07	Märklin <u>5864</u> Blauwe 2-assige Bierwagen KULMBACHER MÖNCHSHOF-BRÄU, nieuw, OKt	2.000,-	95,-
796/1318/01	Aster - Fulgurex - Groene Franse Stoomloc 1-D-1 met 4-as tender, <u>live steam</u> , <u>spiritus</u> , SNCF, 141. R.1244, eerstklassig, een echte Fransman..	90.000,-	4.285,-
797/1318/08	Aster - Fulgurex - (?) - Groen-Zwart-Rode Stoomloc 1-C met 3-as tender, '8550' VR, <u>live steam</u> , <u>spiritus</u> , chassis herschilderd, 52 cm, mooi, kleurrijk..	25.000,-	1.190,-
798/008/09	Groene Volnetalen Oostenrijkse E-loc KROKODIL, Sp. I, 1-Co-Co-1, zelfbouw, panto's ontbreken, 64 cm, een trekpaard..	40.000,-	1.904,-
799/151/06	Märklin <u>1021</u> Zwarte Stoomloc B met 2-as tender, mechanisch, 2 domen (nikkel) 1 schakelaar in huis, bonte strepen, 37 cm, geringe lakschade, circa 1903	25.000,-	1.190,-
800/1283/08	Märklin <u>1994/1</u> Grijs-Groene 2-assige Ketelwagen met remhuis, vulstop en aflatkraan, 'PETROLEUM' 24,5cm, remhuis met 2 draaideuren, mooi	10.000,-	476,-
801/1283/10	Märklin <u>1929/1</u> Bruine 2-assige Gesloten Goederenwagen met hoogstaand remhuis, <u>23 cm</u> , remhuis met 2 draaideuren, 2 schuifdeuren met grendel (3 standen) compleet, lichte gebruikssporen	5.000,-	238,-
802/1283/09	Märklin <u>1805</u> Blauwe 2-assige Personenwagen, Ie Klas, 10,5 cm, bespeeld	9.000,-	428,-
803/1283/09	Märklin <u>1805</u> Rode 2-assige Personenwagen IIe Klas, 10,5 cm, zeer mooi	10.000,-	476,-
804/1283/09	Märklin <u>1803</u> Bruine 2-assige Bagagewagen, 2 deuropeningen, 10,5 cm, 2 schijfwielen, 2 spaakwielen, mooi	7.000,-	333,-
805/1283/09	Märklin <u>1809</u> Groene 2-assige Veewagen, 10,5 cm, 2x 2 schuifdeuren, doorbroken wanden, zeer mooi	15.000,-	714,-
806/1283/14	Märklin <u>1810/1</u> Bruine 2-assige Huifwagen, Huif en 4 Rongen ontbreken, 10,5 cm, mooi	5.000,-	238,-
807/1283/13	Märklin - Bruine 2-assige Kipwagen, 20 cm, Kipper Turkoois-Blauw, binnen rood, gebruikssporen	1.000,-	47,5
808/1283/11	Märklin <u>1825/1</u> Zomerwagen, 2-assig, Open Platformen, Rode Drapering, 17 cm, zeer mooi	80.000,-	3.809,-
809/1283/12	Idem, Blauwe Drapering, zeer mooi	80.000,-	3.809,-
810/1283/20	Märklin - Perronkar, drie-wieler, rode spaakwielen	5.000,-	238,-
811/1283/23	Kruier met Handkar, zinkspuitgietswerk en blik, merk niet vastgesteld	2.000,-	95,-
812/1283/04	Märklin - Baanovergang, 56 cm overspanning, 24 cm hoog, vakwerkbrug, grijs, beige sokkels, gedeeltelijk van sokkel gebroken	4.000,-	190,-
813/1283/18 24	Märklin - Bel, Signaalmasten, lamp-reflektor, oud blik, enz.	500,-	24,-
814/1283/07	Witte Blikken Seinbrug, 2 masten zonder signalen, 34 cm hoog, 25 cm breed, zware lakschade	2.000,-	95,-

Nr.	Beschrijving - Description	Richtprijs	
	Spoor I - Locomotieven - Wagens - Toebehoren	BF	DM
815/181/01	Märklin <u>CER 65/13021</u> Grijs-Zwarte Stoomloc 2-B-1 met 4-as tender, electrisch, 2 matglaslampen voor-aan, kleine gedeelde windplaten, eerstklassige toestand, origineel, 61 cm lengte, circa 1930	140.000,-	6.666,-
816/181/02	Märklin <u>1990/1</u> Groene 2-assige Zuurfleswagen met remhuis (2 draaideuren) 3 Bruine Zuurkruiken met afneembaar deksel (1 handgreep deksel ontbreekt) <u>vrijwel nieuwe staat, 24,5 cm</u>	40.000,-	1.904,-
817/181/03	Märklin <u>1993/1</u> Witte 2-assige Gaswagen, 24,5 cm, 3 Witte Gasflessen, <u>als nieuw</u>	20.000,-	952,-
818/181/04	Märklin <u>1954/1</u> Gele 4-assige Ketelwagen SHELL, 2 vulstoppen en 1 aflaatkraan, galeriestangen, 32 cm, <u>vrijwel nieuwe staat</u>	15.000,-	714,-
819/181/05	Märklin <u>1890/1</u> Roodbruine 2-assige Sneeuwploegwagen, 20 cm, zwart dak, rode sneeuwploeg, aangedreven met kabel op wielas, <u>als nieuw</u>	20.000,-	952,-
820 181/06	Märklin <u>1992/1</u> Gele 2-assige Bananenwagen 'JAMAICA' 'BANANES' hoogstaand remhuis (2 draaideuren) 24,5 cm, 2 schuifdeuren, wit geschaduw dak, <u>vrijwel nieuwe staat</u> - opschriften voor <u>Frankrijk</u>	20.000,-	952,-
821/181 07	Märklin <u>1940/1</u> Blauw-Zwarte 2-assige Wijnwagen beladen met 2 <u>WITTE</u> Wijnvaten 'WAGONS FOUDES' - 'BORDEAUX No 416' - 24,5 cm, 1 vulstop ontbreekt, vulopeningen doorgedrukt in vat, <u>verder als nieuw</u>	10.000,-	476,-
822/181 08	Märklin <u>1929/1 B</u> Groene 2-assige Bagagewagen met hoogstaand remhuis (met 2 draaideuren) 2 schuifdeuren, <u>MET 3 SLUITLICHTEN</u> , 24,5 cm, <u>als nieuw</u>	12.000,-	571,-
823/181/09	Märklin <u>1955/1</u> Groen-Zwarte Kuilwagen (voorzien maar zonder kabelrollen) 45 cm, 2x 2 draaibare rongen (zonder spankettingen) <u>als nieuw</u>	8.000,-	381,-
824/181/10	Märklin <u>1974/1</u> Blauwe 2-assige Kraanwagen met kogelhaak, 20 cm, '10000 K' wagenbodem met vijs doorboord, uitlegger met lakschade	2.500,-	119,-
825/181/11	Märklin <u>1999/1</u> Groen-Zwarte 2-assige Platte Wagen beladen met 5 Blikken Tonnen (rood deksel met 'Märklin-stempel) 1 trapje afgebroken, verder eerstklassig - <u>zeldzaam</u>	15.000,-	714,-
826/181/12	Märklin <u>1888/1</u> Olijfgroene 4-assige Personenwagen 2e en 3e Klas, 4 draaideuren, zwart scharnierende dak, eerstklassig, <u>33,5 cm</u> - binnenverlichting	10.000,-	476,-
827/1231/06	Märklin, Idem, zonder cellonruiten, 2 trapjes ontbreken, lakschade	4.000,-	190,-
828/181/13	Märklin <u>1888/1 Sp</u> Teakkleurige 4-assige Restaurant-Wagen, 'VOITURE RESTAURANT' wit dak, 4 draaideuren, <u>33,5 cm</u> , binnenverlichting	12.000,-	571,-
829/181/14	Märklin <u>1934/1</u> Groene 4-assige Bagagewagen, <u>40 cm</u> , bruin dak met lichtvensters in dakopbouw (centraal) 4 schuif- en 2 draaideuren, spaakwielen, dak, bovenbouw en chassis als nieuw, draaistellen echter met zinkpest en 2 aspotten ontbreken, geen onoverkomelijk probleem	30.000,-	1.428,-

Nr.	Beschrijving - Description	Richtprijs	
		BF	DM
	Spoor I - Locomotieven - Wagens - Toebehoren		
830/1319/01	Märklin <u>2078/1</u> Stationsoverkapping - Doorgangstation voor 2 Sporen, volmetaal, beige gestanste zijwanden en groen geribd dak, 57x40x33 cm, zonder zitbanken, eerstklassig	80.000,-	3.809,-
831/1319/14	Märklin <u>1995/1</u> Bruine 2-assige Zelflosser '20 Tons' 24,5 cm, met vergrendeling, eerstklassig	8.000,-	381,-
832/1319/14	Idem,	8.000,-	381,-
833/1319/10	Märklin <u>1771/1</u> Bruine 2-assige Open Goederenwagen met laagstaand remhuis, 2 dubbele klapdeuren met grendel, 26,5 cm, eerstklassig	7.000,-	333,-
834/1319/02	Märklin <u>1761/1</u> Groene 2-assige Open Goederenwagen, 24,5 cm, zeer mooie staat	2.500,-	119,-
835/181/15	Märklin <u>2504/1</u> El Beige Boogbrug met 2 opritten, 98 cm lengte, als nieuw	4.000,-	190,-
836/181/16	Märklin <u>2502/1</u> V El Beige Brug-Verlengstuk, 27 cm, als nieuw	2.500,-	119,-
837/181/16	Idem,	2.500,-	119,-
838/181/17	Märklin 3611 EPKW - Parallel-Kruiswissel, eerstkl.	2.000,-	95,-
839/181/17	Idem,	2.000,-	95,-
840/1319/09	Märklin <u>1791/1</u> Bruine 2-assige Gesloten Goederenwagen met laagstaand remhuis, 2 schuifdeuren, 26,5 cm, eerstklassig	10.000,-	476,-
841/1319/08	Märklin <u>1792/1</u> Gele 2-assige Bananenwagen 'FYFFES' 'JAMAICA' laagstaand remhuis, 2 schuifdeuren, wit met blauw getint dak, 26,5 cm, eerstklassig	15.000,-	714,-
842/1319/03	Märklin <u>1765/1</u> Roodbruine 2-assige Ope Goederenwagen, 2 dubbele klapdeuren met grendel, 24,5 cm, zeer mooi tot eerstklassig	5.000,-	238,-
843/1283/03	Märklin <u>RS 65/13031</u> Bruine E-loc B, electrisch, 31 cm, 2 lampen vooraan, 2 blanke panto's (uitrekbaar) 4 draaideuren, koppelstangen, zwart dak met centrale kleine opbouw, verende buffers, schakelaar achteraan, origineel, zeer mooi, aan ieder trapje ontbreekt 1 trede, verder compleet	40.000,-	1.904,-
844/1319/11	Märklin <u>1914/1</u> Grijs-Zwarte 2-assige Zuurwagen met remhuis, beladen met 10 Zuurkruiken met zwart dekfel, remhuis met 1 draaideur, 24,5 cm, compleet, <u>eerstklassig</u>	25.000,-	1.190,-
845/1319/07	Märklin <u>1764/1</u> Bruine 2-assige Platte Wagen, 24,5 cm, spaakwielen, '17721' opschrift, eerstklassig	3.000,-	143,-
846/1319/12	Märklin <u>1955/1</u> K Groen-Zwarte Kuilwagen, 4-assig, 10 000 K, beladen met 2 Grijze Kabelrollen 'Märklin' grotendeels vervaagd, 45 cm, verder eerstklassig	12.000,-	571,-
847/OWOH/01	Märklin <u>1775/1</u> Bruine 2-assige Bruinkoolstofwagen, 2 Silo's, opschrift 'Märklin' remhuis, 26,5 cm, 2 ladders en galeriestangen, zeer mooie staat	45.000,-	2.142,-
848/1319/04	Idem, geringe gebruikssporen	40.000,-	1.904,-
849/1319/05	Märklin <u>1767/1</u> Zwart-Grijs-Bruine 2-assige Zelflosser TALBOT, 2 bedieningen, 24,5 cm, eerstklassig	25.000,-	1.190,-

Nr.	Beschrijving - Description	Richtprijs	
		BF	DM
850/126/09	Märklin <u>CV 1021</u> Groene Stoomloc 2-B met 4-as tender, <u>PLM</u> , 'COUPE-VENT' electrisch, gouden sierstrepen, 2 lampen, 54 cm, zeer mooie staat	290.000,-	13.809,-
851/1319/06	Märklin <u>1781/1</u> Roodbruine 2-assige Gesloten Goederenwagen, Deutsche Reichsbahn, 2 schuifdeuren met grendel, 24,5 cm, eerstklassig	10.000,-	476,-
852/1319/13	Märklin <u>1808/B</u> Groene 2-assige Bagagewagen met 3 <u>SLUITLICHTEN</u> en sleper, 2 draai- en 2 schuifdeuren, dak met opbouw en lichtvensters, 26,5 cm, spaawielen, DR-embleem overschilderd voor 'Ausland' origineel Märklin, eerstklassig	7.000,-	333,-
853/1310/01	Märklin <u>E 13041</u> Zwarte Stoomloc 2-B met 3-as tender, 1 tenderas minder, 2 lampen, electrisch, 51 cm, lakshade	25.000,-	1.190,-
854/1310/02	Bing - Donkerrode 4-assige Personenwagen, 34,5 cm, origineel, compleet, zeer mooi tot eerstklassig	3.000,-	143,-
855/1310/02	Idem, grijs dak, lichte gebruikssporen	2.500,-	119,-
856/1208/07	Bing <u>10/486/1</u> Groene 4-assige Personen-Bagagewagen 'EXPRESS - GEPÄCK - BAGAGES' 2 schuifdeuren met handvat, 34,5 cm, zeer mooie staat	3.000,-	143,-
857/1310/03	Idem, Donkerrood, zonder dak, volle schijfwielen	1.500,-	71,5
858/114/01	Märklin - Zwarte Engelse Stoomloc 2-B met 3-as tender, electrisch, 'GEORGE THE FIFTH' - '2663' 2 lampen vooraan, verende buffers, bonte sierstrepen, eerstklassig	65.000,-	3.095,-
859/114/02	Märklin <u>2875 LNWR</u> - Bruin-Beige 4-assige Engelse Personenwagen, <u>42 cm</u> , beige dak met 5 dakventilatoren, eerstklassig	17.000,-	809,-
860/114/03	Märklin <u>2876 LNWR</u> - Bruin-Beige 4-assige Engelse Bagagewagen, <u>42 cm</u> , beige dak met 5 dakventilatoren, eerstklassig	18.000,-	857,-
861/115/04	Märklin <u>4001</u> Zwarte Stoomloc B met 2-as tender, <u>spiritusbrander</u> , vaste cilinders, <u>43 cm</u> , uit 1928	35.000,-	1.666,-
862/1310/05	Bing - Groene 2-assige Personenwagen 3e Klas, bruin dak, 2 aspotten ontbreken, 20 cm, bespeeld	600,-	28,5
863/1310/07	Bing - Zwarte 2-assige Houtwagen met Houtlading, 2 aspotten ontbreken, 20 cm, bespeeld	400,-	19,-
864/1310/06	Bing - Zwart-Olijfkleurige 2-assige Ketelwagen, 2 fiktieve vulstoppen, 20 cm, '10487' bespeeld	500,-	24,-
865/1310/04	Bing - Grijs 2-assige Open Bakwagen met hoogstaand remhuis met 1 draaideur, 14,5 cm, compleet, mooi	600,-	28,5
866/1310/08 09/10/11	Bing <u>1240</u> - Grijs 2-assige Veewagen, 19 cm, bruin dak, <u>4 stuks</u> , allen met kleine gebreken, zoals, ontbrekende aspotten, enz.	3.500,-	166,-
867/1208/05	Märklin <u>1804/1</u> Bruine 2-assige Gesloten Goederenwagen met hoogstaand remhuis (1 draaideur) 1 schuifdeur met handvat, 16 cm, achterwand geperforeerd, verder zeer mooi	6.000,-	285,-

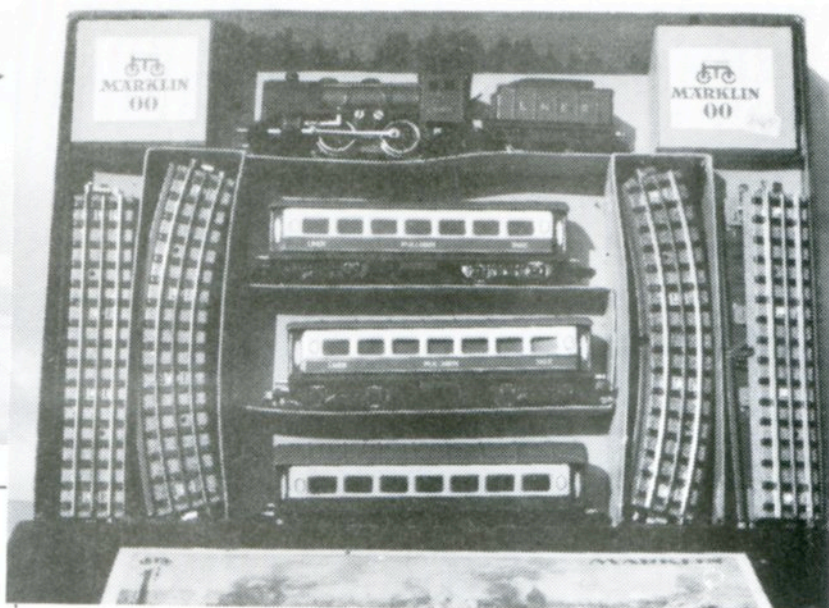
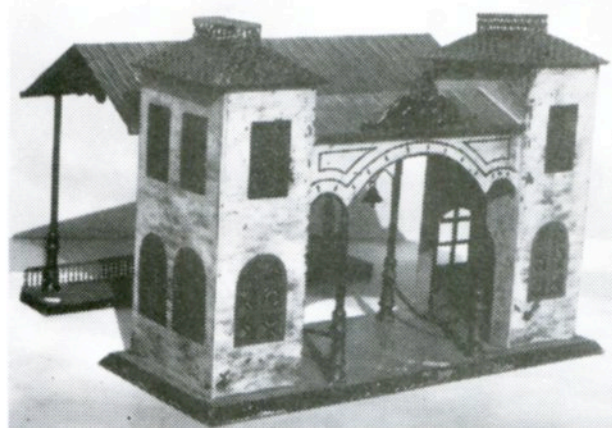

NOG 2 IMPOSANTE LAATKOMERS...

Märklin AR 12930/35/3

Jubileum-Trein 1835-1935

A D L E R

Märklin NL 13020/90/3

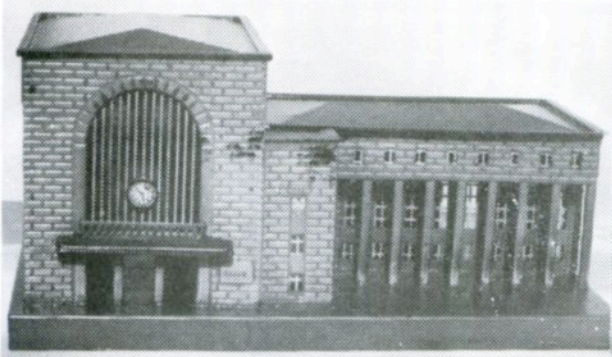
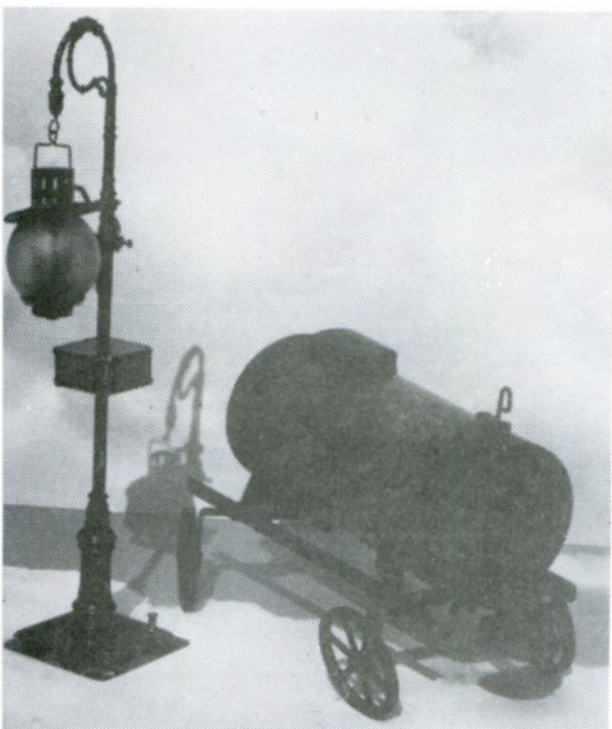
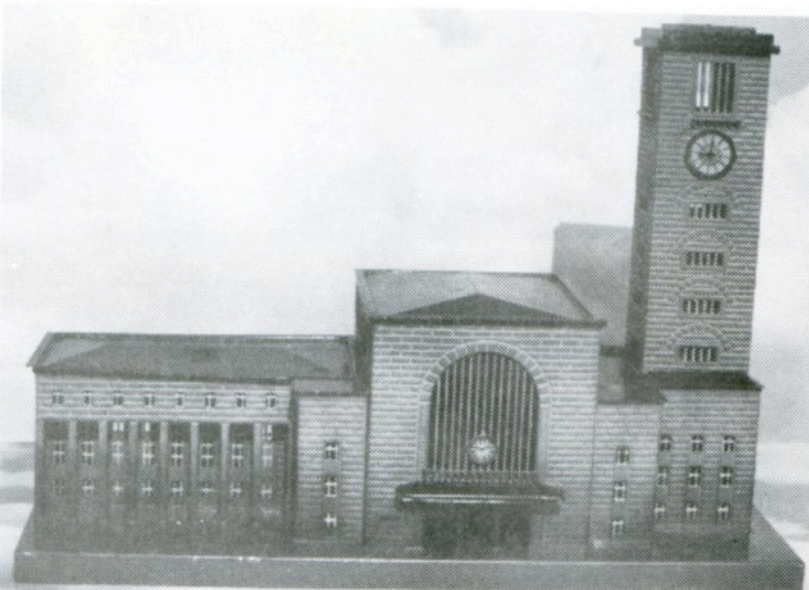
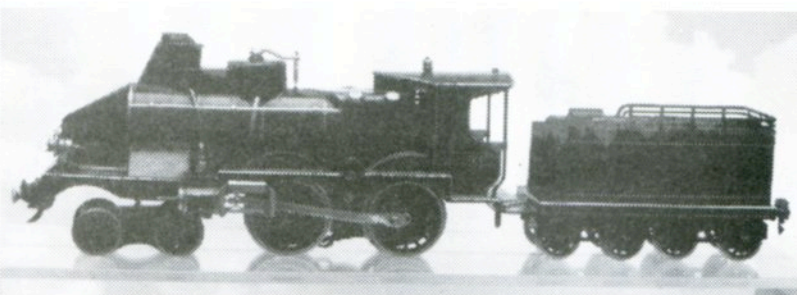
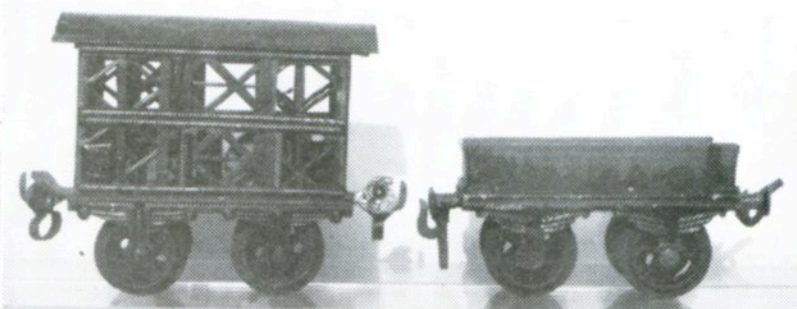

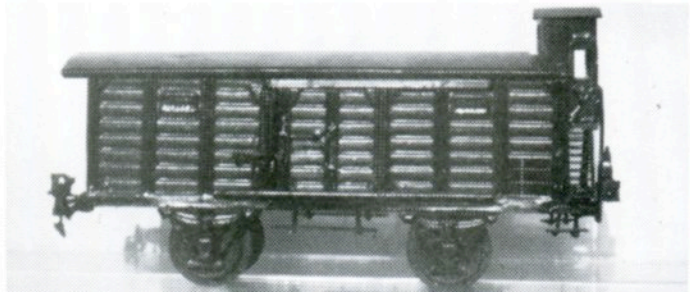
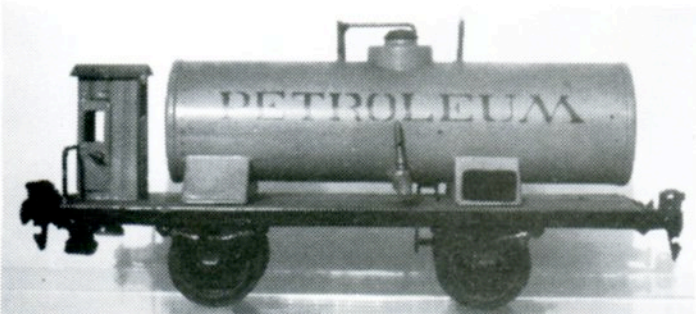
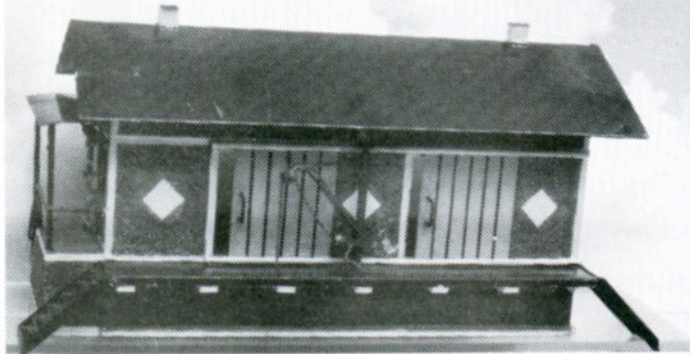
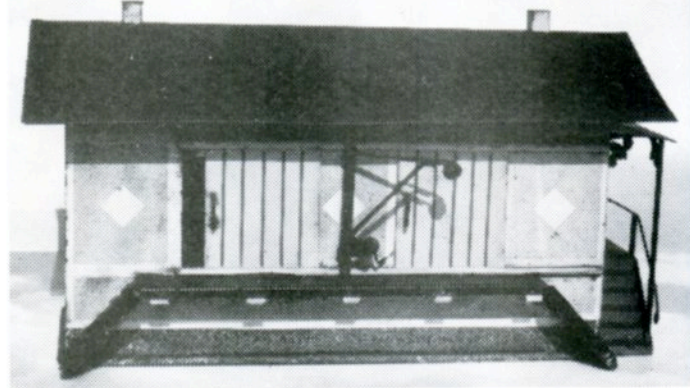
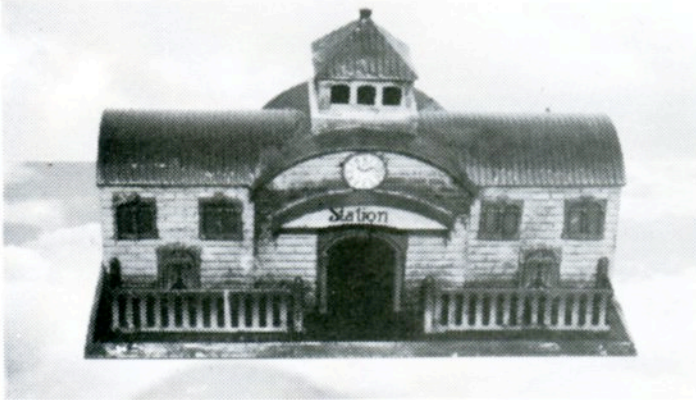
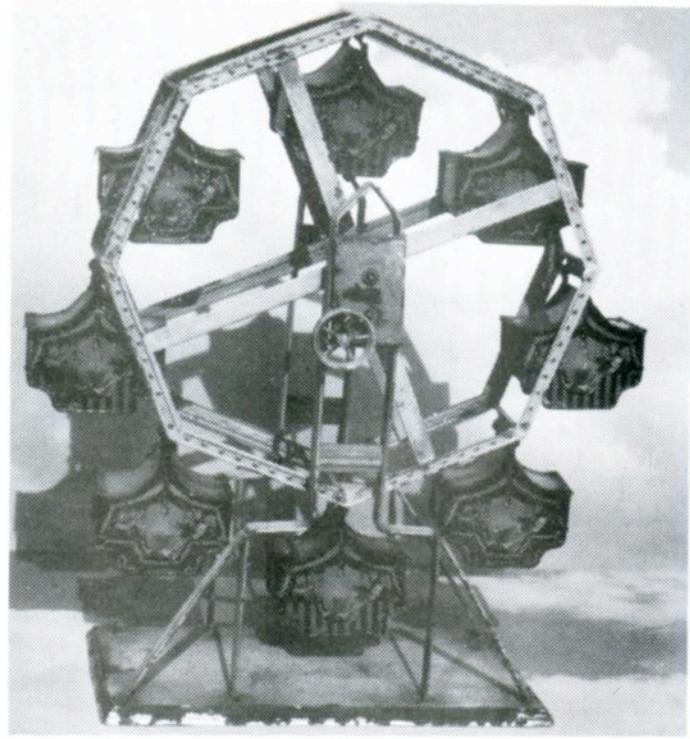
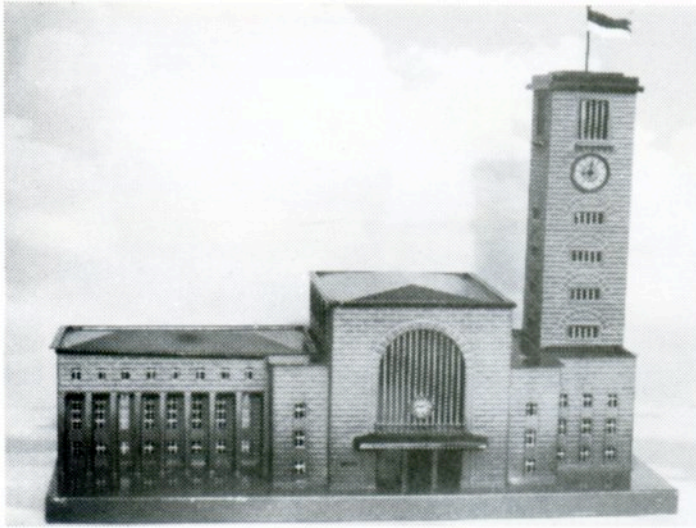

Nr.	Beschrijving - Description	Richtprijs	
		BF	DM
	Spoor I - Locomtieven - Wagens - Toebehoren		
868/097/02	Märklin - Bruine 2-assige Containerwagen, beladen met <u>3 GRIJZE KISTVORMIGE</u> Containers met spankettin- gen, containers met vergrendelde dubbeldeuren, 18 cm, compleet, <u>eerstklassig, zeldzaam</u>	155.000,-	7.380,-
869/097/02	Märklin <u>2160</u> Blauwe Kraan op Ronde Beige Sokkel, diameter 10,5 cm, hoogte uitlegger 23,5 cm, be- dienting met de hand, vliegwielen, <u>eerstklassig, sa- mengaand met vorig lot 'Containerwagen)</u>	30.000,-	1.428,-
870/1283/01	Lutz - <u>Station</u> , blik, litho, hoofdgebouw met toren- (uurwerk) 2 draaideuren los bij, 42x22x41 cm, 2 ringvormige kaarsenhouders, beschriftiging ' <u>Wacht- kamer I & II Cl.</u> ' - ' <u>Loket</u> ' - ' <u>Stationschef</u> ' 6 door- broken vensters, 2 schouwen, vaantje, dak gedeelte- lijk los, vrij mooie originele staat, <u>zeldzaam</u> , uit de 19e eeuw..	200.000,-	9.523,-
871/212/05	Märklin - <u>ROYAL BLUE LIMITED</u> - Blauwe 4-assige Personenwagen, Overdekte Platformen, <u>25 cm</u> , dak met kleine opbouw, 3 dakventilatoren, gouden be- lijning en bedrukking, <u>eerstklassig</u>	120.000,-	5.714,-
872/212/04	Märklin - <u>CONGRESSIONAL LIMITED</u> - Rood-Beige 4-as- sige Personenwagen, <u>33 cm</u> , 4 draaideuren, dak met kleine opbouw, 4 ventilatoren, <u>interieur</u> , gouden be- schriftiging, compleet, zeer mooi	120.000,-	5.714,-
873/212/06	Bing - Blauwe 2-assige Personenwagen, <u>13,5 cm</u> , 4 draaideuren, 1 deurkrukje ontbreekt, 'I' lak- schade (6249/1) met interieur	12.000,-	571,-
874/1291/15	Märklin (Tome 1) <u>1859/1902</u> - 'Anfang bis Jahrhundert- wende' nieuw	1.000,-	47,5
875/1291/17	Märklin (Tome 4) <u>1909/1912</u> - 'Neue Wege zum Erfolg, bis 1912' nieuw	1.000,-	47,5
876/1291/16	Märklin (Tome 2) <u>1904/1908</u> - 'zur Kaiserzeit, bis 1908' nieuw	1.000,-	47,5
877/1291/18	Märklin (Tome 10) <u>1902/1978</u> - 'Die kleinen Spurweiten OO/HO' nieuw	1.000,-	47,5
878/1308/03	Märklin <u>1874/1</u> Blauwe 2-assige Personenwagen 2e en 3e klas, 4 draaideuren, 24,5 cm, binnenverlichting	3.500,-	166,-
879/1308/05	Märklin <u>1953/1</u> Zwart-Grijze Boomstammen-Transportwagen, 8 rongen, 4 spankettingen, 9 boomstammen, '10 000 K' zonder wielen, 32 cm, chassis, draaistellen en koppe- lingen herschilderd	3.500,-	166,-
880/1300/01	Märklin <u>1045/2</u> Goederenloods, gezandstraalde muren, aan 1 zijde een Kraan, bureel, litho dak, 2 schouwen, 40 cm lengte, 4 schuifdeuren, 24 cm hoog, 20 cm breed, geheel met wat vlogroest, niet fataal, mooi	85.000,-	4.047,-
881/1283/05	Märklin <u>2141</u> Stationsoverkapping, 8 zuilen, 2 zit- banken, 4 spankettingen (2 ontbreken) 48x30x29 cm gewalmd dak, frontversiering, bespeeld	15.000,-	714,-
882/117/11	Märklin <u>1021/1</u> Groen-Zwarte Stoomloc B, mechanisch, + 3 Wagens, 2-assig, RodeII - Blauwe I en Bruine Bagagewagen, wagens <u>10,5 cm</u> , zonder buffers, tender, 2-assig, loc herschilderd, wagens origineel	95.000,-	4.523,-

Nr.	Beschrijving - Description	Richtprijs	
		BF	DM
	ALLERLEI - LAATKOMERS - VARIA		
901/1296/01	<u>GROTE VERZAMELING BOUWSTEENDOZEN RICHTER</u> 3 Dubbele Bodemkisten en 5 Enkele Kisten genummerd van 1 t/m 26 - compleet met Richter's ANKER-STEEN-BOUWKISTEN - ongeveer 40 kg stenen, uitstekende kwaliteit met <u>ontelbare katalogen en modelboeken</u> , in een map, speelgoed van meer dan 100 jaar oud..	60.000,-	2.857,-
902/041/01	Märklin El 9675 N/5 wit gelakt - FORNUIS, nikkelen kookgerei, braadoven, 2 aansluitingen van 440 Watt, voor 2 kookplaatsen of 1 kookplaats en braadoven, Bovenplaat 45,5x33 cm, hoogte fornuis 27 cm, <u>uitstekend van kwaliteit</u> , uniek aanbod, compleet en <u>100% origineel</u>	200.000,-	9.523,-
903/117/05	<u>Artist</u> - Blikken Tekenende Clown op sokkel 12x12cm, 4 schijven : <u>Napoleon - Mac Kinley - Felix Faure en Tsaar</u> , functioneel, eersteklassig, OKt + prospectus + proeven, uniek bezit..	50.000,-	2.380,-
904/117/06	Bing - Stoomwals - Rijklaar - <u>Spiritus-brander</u> , 23 cm lengte, 10 cm breed, 16,5 cm hoog, donkerblauw, oranje sierstrepen, <u>circa 1910</u>	30.000,-	1.428,-
905/117/07	Märklin-Liliput - Stoommachine, liggende ketel, sokkel 12,5x6,5 cm, 14,5 cm hoog, uit 1904	25.000,-	1.190,-
906/117/08	Märklin - <u>Verbund</u> Stoommachine, liggende ketel, zonder brander, <u>uit 1904</u> , sokkel 30x17 cm, hoogte 32 cm, fluit ontbreekt, verzamelstuk van waarde	33.000,-	1.571,-
907/041/02	Bing - Kermis-Rad met 8 Gesloten Gondels (litho) 25x14x38 cm, handbediening of transmissie stoommachine, <u>zeer decoratief</u>	75.000,-	3.571,-
908/1314/12	B.C. - <u>Accident Car</u> , uurwerk-motor, 13 cm lengte, eersteklassig, OKt + prospectus	1.900,-	90,-
909/212/19	Bing - <u>Passagiers-Boot</u> (Spiritus) Rood-Wit, 65 cm, 2 masten, 2 schoorstenen, 4 Reddingssloepen, met vlaggen en wimpels, 2 ankers, 'NEW YORK' 38 cm hoog, 12 cm breed, volmetaal, als nieuw, deskundig her-schilderd, zie foto	325.000,-	15.476,-
910/1314/08	Marx (?) Kanon met Figuurtje, mechanisch, 18 cm lengte, 6 cm breed, wielaandrijving met handle	500,-	24,-
911/133/01	Märklin 1152 Driemotorig Verkeersvliegtuig, mechanisch aangedreven propellers, spanwijdte 56 cm, romplengte 37 cm, 'D-A' - 'L B A' 1 remklep gedeeltelijk weg, optisch zeer mooi, <u>OKt</u>	125.000,-	5.952,-
912/1314/15	Nunu - 936 - <u>Etende Egel</u> , pikt alle graantjes op in het voorbijgaan, blik, 15,5 cm lengte, OKt - <u>Lehman-produkt</u>	2.000,-	95,-
913/1302/10	Citroën - Chassis van hun befaamde SIX, 1 koplamp en 1 trede replica, gedeeltelijk herschilderd, <u>gezocht verzamelobject</u>	12.000,-	571,-
914/1314/01	Kataloog TIPP & Co 1968 - 48 bl. 21x15 cm, meertalig, als nieuw	1.500,-	71,5
915/117/09	Lehman - Ezel met Clown en Kar, uurwerkmotor, zeer mooie originele staat	20.000,-	952,-
916/1293/03	Houten Boot op sokkel - Driemaster, 65 cm lengte	3.000,-	143,-

(B)

Nr.	Beschrijving - Description	Richtprijs	
		BF	DM
917/006/01	Märklin <u>5064/62</u> Groen-Witte Plezier-Boot <u>JOLANDA</u> , uurwerkmotor, 2 masten, Wandel- en Zonnedek, tent, vlaggen enwimpels, <u>62 cm</u> lengte, 1 schoorsteen, 12 cm breed, 40 cm hoog, met staander op wielen, 4 reddingssloepen, zeer mooie staat	800.000,-	38.095,-
918/158/01	Lutz (?) - Volmetalen <u>POPPEN-VERANDA</u> , met origi- nele glasramen, hoogte 38 cm, 20 cm breed, 25 cm lengte, houtkleur, sierlijst, 2 trappen in goud- kleurige zuil, <u>circa 1865</u>	100.000,-	4.761,-
919/117/12	Bing - Muis met Looprad en Parcours, blik, me- chanisch, <u>zeer zeldzaam</u>	23.000,-	1.095,-
920/041/02	Märklin - Kookhaard - <u>Spiritus-</u> brander, 21,5x20x27 cm, wit geëmailleerd, 5 originele kookpannen, zeer mooie originele staat	50.000,-	2.380,-
921/036/10	STUBE - Zweefbaan (Wuppertal) gemonteerd in 8-vorm, 10 masten, signaal, motor- en bijwagen, rood-beige, past bij iedere treinbaan, een tip..	22.000,-	1.047,-
922/1314/14	Bing - Roodbruine Metalen Aalwagen voor land-be- mesting, 'No 1' - Kar met metalen spaakwielen, 14 cm spoorbreedte der wielen, lengte kar 23 cm, zeer speciaal, zeldzaam	8.000,-	381,-
923/1295/03	'Modèles Ferroviaires' - 420 bladzijden, 65 plans, 27x22,5 cm	500,-	24,-
924/1295/02	'Histoire des Chemins de Fer en France' - 416 bl. 29x23 cm, eerstklassig	1.000,-	47,5
925/1295/01	'Notre Métro' - Jean Robert, 320 bl. -28x22 cm, eerstklassig	500,-	24,-
926/1295/05	Penny Toy - Blikken Locomotief met vliegwielaandrij- ving	500,-	24,-
927/1291/10	'A Travers les CHEMINS DE FER..' 412 bl. 23x14 cm, uit 1948	400,-	19,-
928/1321/02	Märklin <u>RS 1288/0</u> Groene E-loc B, 2 panto's, 17 cm, eerstklassig	20.000,-	952,-
929/212/11	Bing - <u>Station</u> - 2 Zijgebouwen verbonden met Open Centrale Doorgang, Perronhalle met spits dak, 4 zuilen met Zitbank en Figuren, Station-Midden-Door- gang gesteund door 4 zuilen, doorbroken vensters, sierornamenten, 34x28x24,5 cm, handlakering, <u>circa 1896</u> , een oudje met allure..	125.000,-	5.952,-
930/061/14	Bing - <u>Station</u> - Hoofdgebouw met centrale dubbele Sierboog en Uurwerk, Torentje met doorbroken ven- sters, afrastering, 36x19,5x20 cm, herschilderd (gedeeltelijk) mooi	9.000,-	428,-
931/1292/02	50 Märklin-Figuren (Spoor O) origineel, mooi	3.000,-	143,-
932/130/04	L.R. (Le Rapide) Blauw-Grijze Volmetalen <u>SPOOR-</u> <u>AUTO 'MICHELIN'</u> 3-assige, motordeel en bijwagen, electrisch, OKT	40.000,-	1.904,-
933/1292/03	50 Figuren (Spoor I) Lineol - Elastolin enz.	3.000,-	143,-
934/061/16	Bing - Booglamp met globe, voor Amerikaanse scenery, met lichtbak ' <u>5th AVENUE</u> ' 35 cm hoog, zeldzaam	24.000,-	1.142,-

ZONDAG 15 APRIL 1990 te 10 u.

VEILING OO-HO-VARIA

Bezichtiging : ZATERDAG 14 APRIL van 19 u. tot 22 u.
ZONDAG 15 APRIL van 8 tot 10 u.

Nr.	Beschrijving - Description	Limietprijs	
		BF	DM
	HO GOEDERENWAGENS		
1001/188/01	3 x Liliput - Diverse 2-assige Bierwagens, als nieuw, OKt - Zwitserse Wagens	500,-	24,-
1002/188/02	Idem,	500,-	24,-
1003/1298/02	Märklin-Kleinserie - Gele BELGISCHE 2-assige Bierwagens CAVES - 'Het Bier van Lier' nieuw, OKT ("..)	600,-	28,5
1004/1298/03	Idem, ventilatoren ("..)	600,-	28,5
1005/121/01	Märklin-Kleinserie - Witte Nederlandse 2-assige Gesloten Goederenwagen ' <u>OP WEG NAAR EEN SCHONER NEDERLAND</u> ' - ' <u>DE STOOMPLUIM</u> ' beperkte en genummerde uitgave Ministerie van Volshuisvesting Ruimtelijke Ordening en Milieubeheer, nieuw, OKt (Nr 207)	600,-	28,5
1006/1290/10	Märklin-Kleinserie - Witte BELGISCHE 2-assige Bierwagen ADLER, nieuw, OKT ("..) genummerd 0374	300,-	14,-
1007/1297/30	4 x Märklin 4530 - 4531 - 4532 - 4533 Witte 2-assige Ketel- en Koelwagens, nieuw, OKT ("..)	1.000,-	47,5
1008/1297/30	Idem, ventilatoren ("..)	1.000,-	47,5
1009/1191/11	Märklin 4787 - Zwitserse 3-Ketelwagen-Set n.a.v. 50-Jarig Jubileum van ETRA, Wit en Blauwe 4-assige en Zilveren 2-assige Ketelwagen (<u>zilveren trap</u>) nieuw, OKt + prospectus, <u>zeer beperkt</u>	2.500,-	119,-
1010/121/02	Idem, (zwarte trap) nieuw, OKt	2.500,-	119,-
1011/126/01	4 x Dacker-Liliput 227 91 - 227 95 - 227 98 - 234 92 Diverse BELGISCHE 2-as Gesloten Goederenwagens, OKT	800,-	38,-
1012/126/02	Idem, 227 21 - 227 93 - 227 99 - 234 93, nieuw, OKT	800,-	38,-
1013/121/03	Märklin 2551 A Witte 2-assige Gesloten Goederenwagen met hoogstaand remhuis, bedrukt met <u>Engelse</u> vlag en landschap, nieuw, OKt - <u>zeer gezocht</u>	2.500,-	119,-
1014/121/04	Märklin 2553 A Witte 2-assige Gesloten Goederenwagen met hoogstaand remhuis, bedrukt met <u>Oostenrijkse</u> vlag en landschap, nieuw, OKt - <u>zeer gezocht</u>	2.500,-	119,-
1015/121/05	Märklin 2556 A Witte 2-assige Gesloten Goederenwagen met hoogstaand remhuis, bedrukt met <u>Canadese</u> vlag en landschap, nieuw, OKt - <u>zeer gezocht</u>	2.500,-	119,-
1016/1191/05	Märklin - <u>MUSEUMWAGEN 1989</u> - Rode 2-assige Gesloten Goederenwagen met hoogstaand remhuis, nieuw, OKT	1.200,-	57,-
1017/1191/03	Märklin - <u>MUSEUMWAGEN 1988</u> - Witte 2-assige Gesloten Goederenwagen, hoogstaand remhuis, nieuw, OKT	1.500,-	71,5
1018/1191/02	Märklin - <u>MUSEUMWAGEN 1987</u> - Grijze 2-assige Gesloten Goederenwagen met hoogstaand remhuis, drukvariante ' <u>HENNINGSDORF</u> ' - nieuw, OKT	1.500,-	71,5
1019/121/06	Märklin <u>60-01</u> Donkergroene 2-assige Postwagen, uitgegeven n.a.v. '150 JAHRE POST' nieuw, OKt - beperkt	1.000,-	47,5

(B)

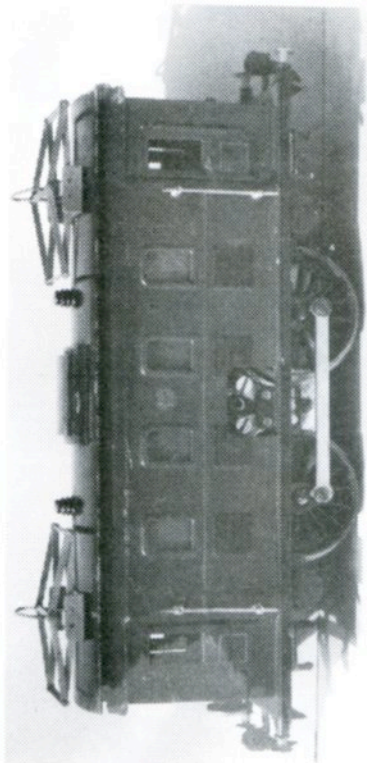
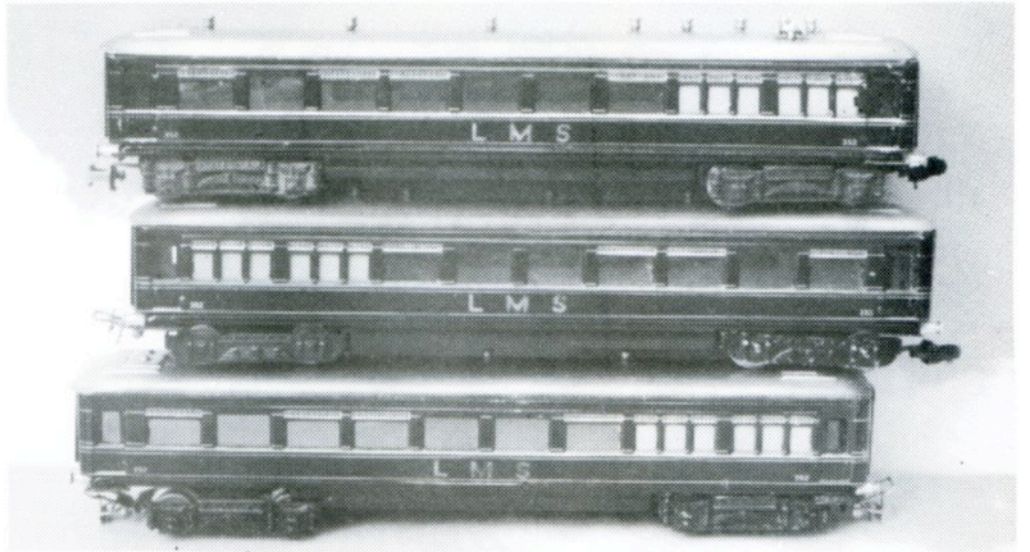
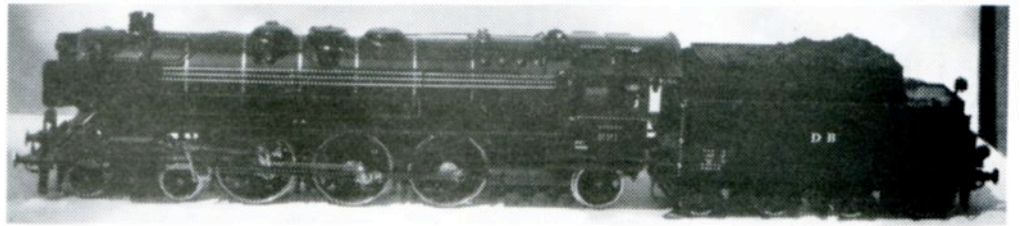
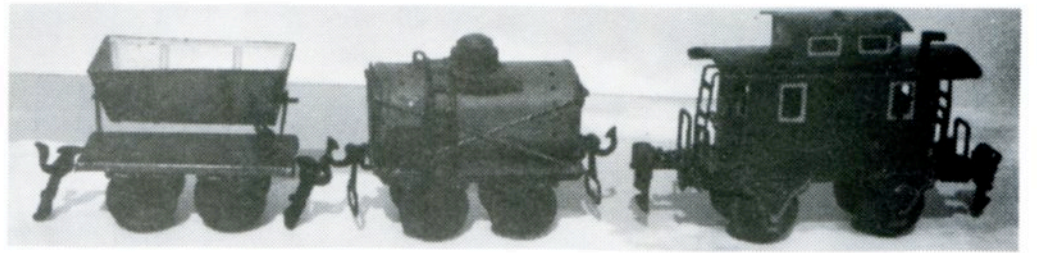
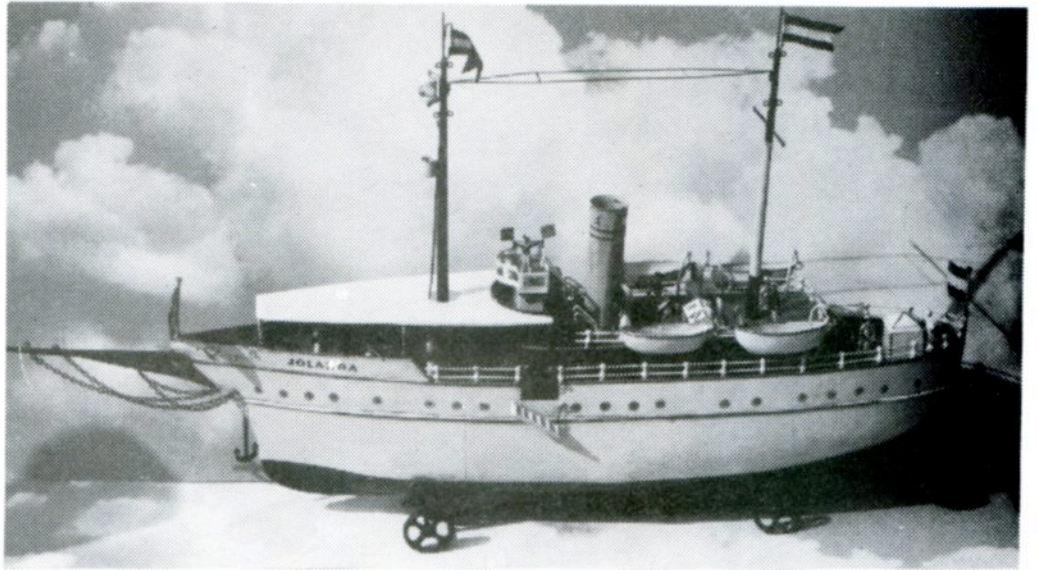
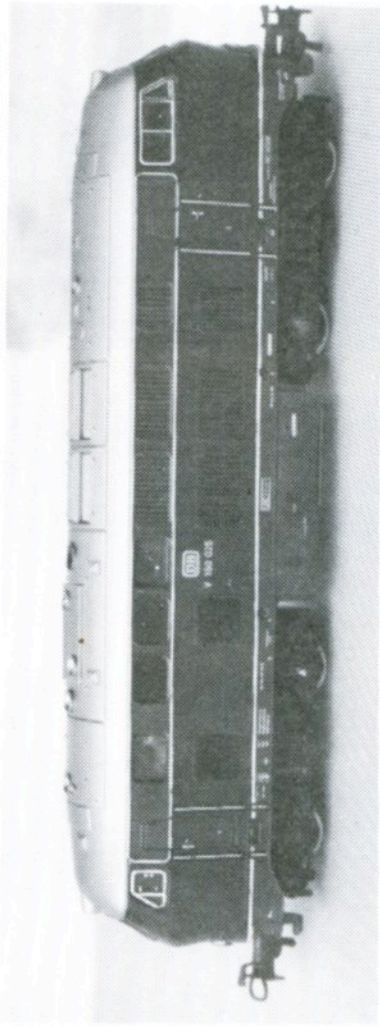

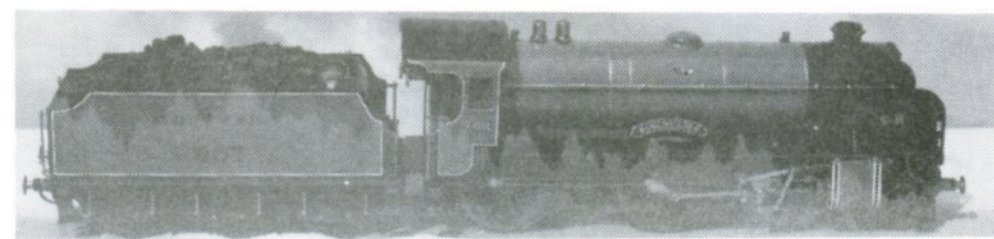
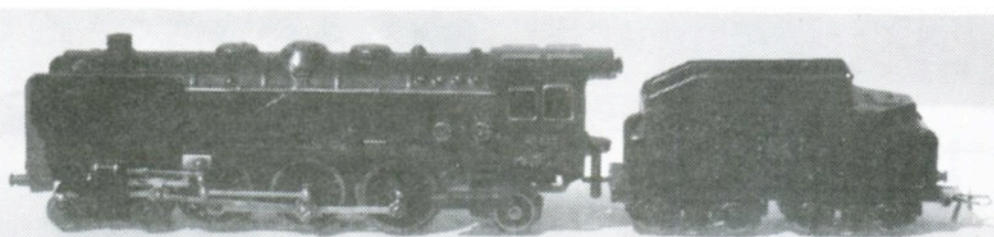
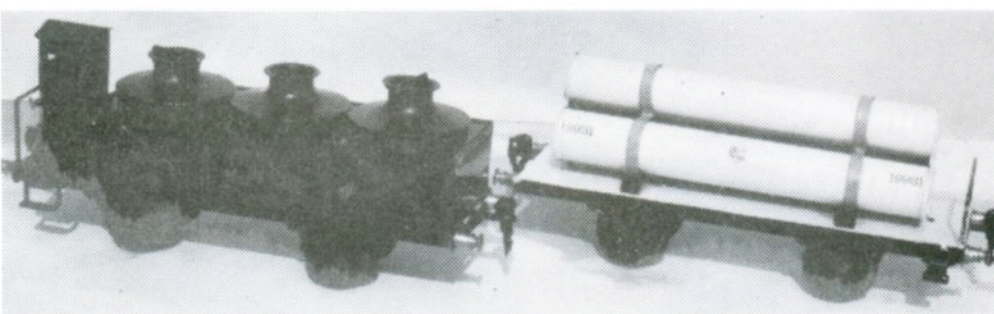
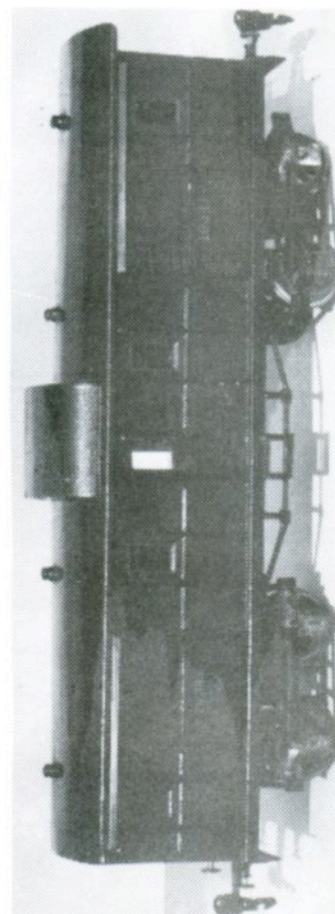
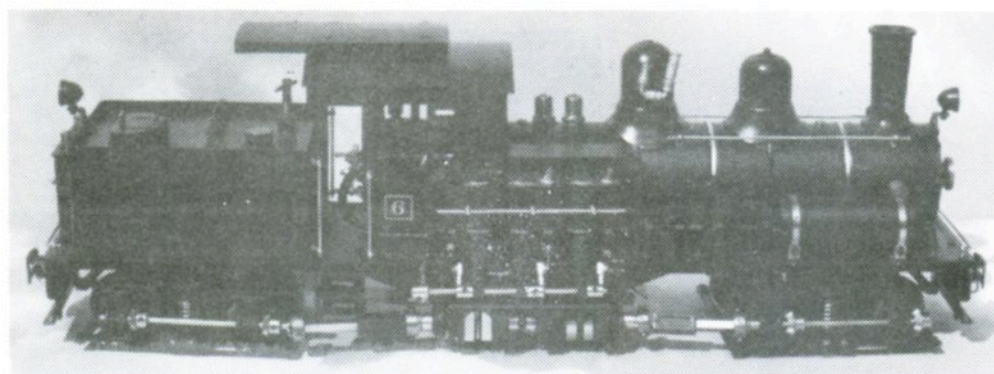
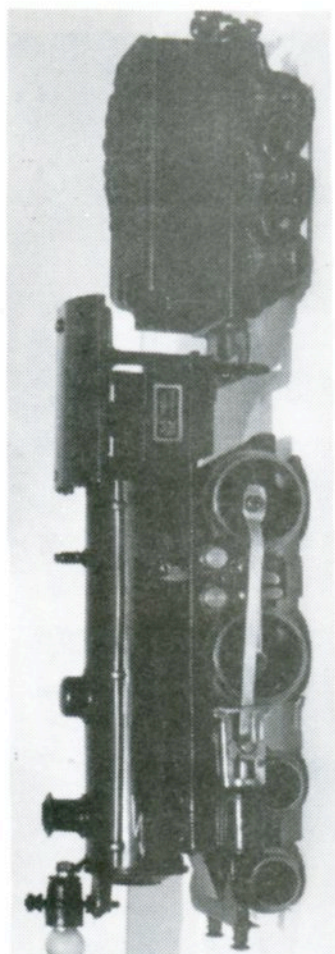

Nr.	Beschrijving - Description	Limietprijs	
		BF	DM
	HO PERSONENWAGENS		
1020/102/01	Märklin <u>4063</u> GRIJZE 4-assige Italiaanse Personenwag- gen 1e klas, 24 cm, metaal, fabrieksnieuw, OKt	6.000,-	285,-
1021/102/02	Märklin - Turkoois-Beige 4-assige Personenwagen 2e klas '750 JAHRE BERLIN' nieuw, OKt - <u>beperkt</u>	1.000,-	47,5
1022/102/03	Märklin - Witte 4-assige Personenwagen met beschrif- ting '140 Jahre Bahnhof Göppingen' - zeer beperkte reeks, nieuw, OKt	1.300,-	62,-
1023/102/04	Märklin <u>4047</u> Groene Metalen 4-assige Postwagen, DB, 24 cm, nieuw, lichtblauw OKt	1.500,-	71,5
1024/1297/29	4 x Märklin <u>3x 4007</u> - <u>4008</u> Groene 2-assige Personen- en Bagagewagen, nieuw, OKt	1.000,-	47,5
1025/1297/29	Idem,	1.000,-	47,5
1026/017/01	Märklin <u>4040</u> (Special) <u>GECHROMEERDE</u> 2-assige Blikken Personenwagen op sokkel met beschrijving '15 Jahre - 10.000.000 Wagen 4040 Märklin HO' OKt - <u>gezocht</u>	2.500,-	119,-
1027/1262/89	Märklin <u>4075</u> Rood 4-assige Frans Personenrijtuig CAPITOLE, 24 cm, eerstklassig, lichtblauw OKt	5.000,-	238,-
1028/1262/89	Idem, zonder OKt	5.000,-	238,-
1029/1262/134	Märklin <u>4006</u> (346/1) Donkergroene 4-assige Metalen Personenwagen <u>1e klas</u> , 20,5 cm, als nieuw, OKt	1.500,-	71,5
1030/1262/135	Märklin <u>4010</u> (346/3) Rode 4-assige DSG Schlafwagen, 20,5 cm, eerstklassig, OKt	1.500,-	71,5
1031/1262/128	Märklin <u>4190</u> Personenwagen-Set 'Milieutrein' 3x 4-as- sige Personenwagens DB, beschilderd met milieu-motie- ven, nieuw, OKt	800,-	38,-
1032/1262/128	Idem,	800,-	38,-
1033/040/01	Märklin <u>348/1</u> Donkergroene Zwitserse Metalen Personen- wagen 2e klas, verhoogd schild, functionele draaideu- ren met dakbediening, zeer mooi, geringe lakschade	2.000,-	95,-
1034/040/02	Märklin <u>348/2</u> Groene Zwitserse Metalen Restaurantwa- gen met panto (Type Koll's 6) 21 cm, zeer mooi, ge- ringe lakschade	2.000,-	95,-
1035/1262/179	3 x Märklin <u>4221</u> Turkoois-Witte 4-assige Personenwa- gen 2e klas, DB, 'FD' 27 cm, fabrieksnieuw, OKt	1.800,-	85,5
1036/1262/178	2 x Märklin <u>4220</u> Turkoois-Witte 4-assige IC-Abteilwa- gen, 1e klas, rode sierstreep, 27 cm, nieuw, OKt	1.200,-	57,-
1037/1262/180	2 x Märklin <u>4222</u> - <u>4223</u> Turkoois-Witte 4-assige Per- 181 sonenwagen 2e klas 'CITY-BAHN' met oranje sierstreep, 26,4 cm en Bagagewagen met rolluiken, 27 cm, nieuw, OKt	1.200,-	57,-
1038/1262/172	2 x Märklin <u>4162</u> Oranjekleurige Zwitserse EUROFIMA- Wagen, 4-assig, 1e klas, SBB, 26,4 cm, nieuw, OKt	1.000,-	47,5
1039/1262/170	2 x Märklin <u>4151</u> Blauwe Nederlandse Slaapwagen TEN, 1e en 2e klas, 27 cm, fabrieksnieuw, OKt	800,-	38,-
1040/1262/174	3 x Märklin <u>2x 4178</u> - <u>4179</u> Bruine Zweedse 4-assige 175 Personenwagens 1e klas en 2e klas, SJ, 25 cm, fa- abrieksnieuw, OKt	1.500,-	71,5

Nr.	Beschrijving - Description	Limietprijs	
		BF	DM
	HO LOCOMOTIEVEN		
1041/1297/40	Märklin <u>3066</u> Groene Volmetalén BELGISCHE Diesellocc 204008, gele sierstrepen, <u>kleverbeschriftiging</u> , lichte gebruikssporen	1.500,-	71,5
1042/015/01	Märklin <u>3037</u> Groen-Zwarte Volmetalén E-loc DB, Type 141 211-3, gedrukte beschriftiging, nieuw, OKt	2.200,-	104,-
1043/015/02	Märklin <u>3154</u> Oranjekleurige Volmetalén Oostenrijkse E-loc, öBB, fabrieksnieuw, OKt	2.300,-	109,5
1044/1297/43	HAG <u>140</u> Groene Zwitserse Volmetalén Oldtimer E-loc Ae 4/7, fabrieksnieuw, <u>wisselstroom</u> , OKt	5.000,-	238,-
1045/1297/45	HAG <u>230</u> Rood-Beige Zwitserse Volmetalén T.E.E.-E-loc Re 4/4, wisselstroom, fabrieksnieuw, OKt	5.000,-	238,-
1046/015/03	HAG <u>180</u> Bruine Zwitserse Volmetalén E-loc BLS Re 4/4, wisselstroom, fabrieksnieuw, OKt	5.000,-	238,-
1047/1297/42	HAG <u>200</u> Groene Zwitserse Volmetalén 2-delige E-loc Re 6/6, SBB, wisselstroom, fabrieksnieuw, OKt	5.000,-	238,-
1048/1297/44	HAG <u>160</u> Groene Zwitserse Volmetalén E-loc SBB, Type Re 4/4II, wisselstroom, fabrieksnieuw, OKt	4.000,-	190,-
1049/1297/41	HAG <u>100</u> Rode Zwitserse Volmetalén Ildtimer E-loc SBB, 'RODE PIJL' fabrieksnieuw, OKt	4.000,-	190,-
1050/1294/02	Märklin <u>3056</u> Groene Zwitserse E-loc KROKODIL Be 6/8 III, 1e versie, geen elektronische omschakeling, 2 trapjes licht beschadigd, verder eerstklassig, OKt	3.500,-	166,-
1051/1294/01	Märklin <u>3043</u> Oranjekleurige Zweedse E-loc Bo-Bo, 2 blanke panto's, <u>2e versie</u> (1973) grijze signaalhoorn, Rc <u>1010</u> , lichte gebruikssporen, blauw OKt	2.000,-	95,-
1052/1297/35	Märklin <u>3089</u> Rode Metalén Gestroomlijnde Stoomloc 2-c-1 met 4-as tender, <u>3e versie</u> , als nieuw, OKt	2.000,-	95,-
1053/1297/33	Märklin <u>3040</u> Groen-Zwarte Volmetalén E-loc, Type E 40 210, <u>1e versie</u> , blanke panto's, nieuw, lichtblauw OKt + prospectus	3.000,-	143,-
1054/1297/33	Märklin <u>3039</u> Blauw-Zwarte Metalén E-loc E 10 238, DB, 1e versie, blanke panto's, nieuw, lichtblauw OKt	2.000,-	95,-
1055/1297/32	Märklin <u>3149</u> Groene BELGISCHE Rangeerdiesel C met gele sierstrepen, <u>Type 8024</u> , verhoogd schild, fabrieksnieuw, OKt	2.500,-	119,-
1056/1297/32	Idem,	2.500,-	119,-
1057/1297/31	Märklin <u>3038</u> Turkooiskleurige Metalén Franse E-loc Bo-Bo, gedrukte beschriftiging, SNCF, BB 9223, gefumeerde panto's, fabrieksnieuw, OKt	2.500,-	119,-
1058/1297/34	Märklin <u>3096</u> Zwarte Tenderloc 1-D-1, DB, Type 86 173, <u>telex</u> , zonder lampenbeugel, kleine tegengewichten, nieuw, OKt	2.500,-	119,-
1059/1297/34	Märklin <u>3034</u> Turkoois-Beige Metalén E-loc, DB, Type 141 015-8, nieuw, OKt	2.000,-	95,-
1060/1297/35	Märklin <u>3050</u> Groene Volmetalén Zwitserse E-loc, Co-Co, 2 blanke panto's, eerstklassig, lichtblauw OKt	2.200,-	104,-

Nr.	Beschrijving - Description	Limietprijs	
		BF	DM
	HO LOCOMOTIEVEN		
1061/1290/05	Märklin <u>3010</u> (DL 800 BRUIN) Volmetalen 2-delig Electrisch Treinstel, cardanaandrijving, 1 panto Type 6, 100% origineel, zeer mooie staat, OKt	50.000,-	2.380,-
1062/122/01	Märklin <u>2850</u> Set : Groene E-loc <u>Deutsche Reichsbahn</u> <u>E 04</u> met 3 Wagens: 1 Bagage- en 2 Personenrijtuigen, nieuw, OKt - heel kort in programma, <u>gezocht</u>	6.000,-	285,-
1063/1298/01	Märklin <u>3086</u> Groen-Zwarte <u>BELGISCHE</u> Metalen Stoom- loc Type 64 119, <u>3-as tender</u> , 2-C, als nieuw, OKt de moeilijkste...	6.600,-	314,-
1064/1284/05	Märklin <u>2863</u> VW-Autotransport-Set met Oranjekleurige Diesellocc C, 2 autotransportwagens samen beladen met 16 splinternieuwe auto's, fabrieksnieuw OKt - <u>éénma-</u> <u>lige uitgave voor 1989</u>	4.500,-	214,-
1065/1303/03	Märklin <u>T 800</u> Zwarte Metalen Tenderloc B, nieuwe wie- len en raam, compleet, zeer geringe lakschade, zeer mooi, kleine zwarte beugelkoppelingen	12.000,-	571,-
1066/1303/02	Märklin <u>RS 800</u> Groene Metalen E-loc B, schakelaar in dakfront, 2 lampen vooraan, aansluiting wagenver- lichting achteraan, 2 panto's Type 3, grote zwarte beugelkoppelingen, kleine restauratie bovenbouw, verder zeer mooi en compleet	15.000,-	714,-
1067/1303/01	Märklin <u>HS 800</u> Groene Metalen E-loc 1-C-1, schake- laar in dakfront, 2 lampen vooraan, aansluiting wa- genverlichting achteraan, 2 panto's Type 2, kleine schijfwielen, grote zwarte beugelkoppelingen, 2 trap- jes beschadigd, verder compleet en zeer mooi	27.000,-	1.285,-
1068/1305/03	Märklin <u>3060/4060</u> Zilveren 2-delig Amerikaans Die- selstel SANTA FE, gele en rode sierstrepen, met <u>CENTRALE BUFFER</u> , motor- en bijwagen, lichte ge- bruikssporen, lichtblauw OKt, <u>zeldzaam</u>	8.000,-	381,-
1069/1201/09	Märklin <u>3065</u> Rode 3-assige Diesel-Rangeerloc Type 260 417-1, zilver dak, <u>telex</u> , fabrieksnieuw, OKt	1.800,-	85,5
1070/003/01	Märklin <u>3038</u> Turkooskleurige Volmetalen Franse E-loc, Bo-Bo, <u>GROEN frontplaatje</u> , 2 gefumeerde pan- to's, eerstklassig	3.500,-	166,-
1071/1232/28	Märklin <u>TM 800</u> Zwarte Volmetalen Tenderloc C, zon- der anti-slipbanden, handschakelaar, grote zwarte beugelkoppelingen, zeer mooi, OKt	2.500,-	119,-
1072/1232/29	Märklin <u>HR 800</u> Zwarte Metalen Stoomloc 2-C-1 met 4-as tender (809) gesloten kolenborstels, zonder windplaten, loc verder eerstklassig, tender kwali- tatief iets minder, origineel	10.000,-	476,-
1073/1232/30	TRIX <u>2283</u> Groen 2-delige Nederlands Electrisch Treinstel 'HONDEKOP' <u>WISSELSTROOM</u> (voor Märklin) eerstklassig, OKt	5.000,-	238,-
1074/1232/31	TRIX - Tussenwagen voor Nederlands Electrisch Trein- stel 'HONDEKOP' <u>GROEN</u> , als nieuw	2.000,-	95,-
1075/1232/32	Idem, <u>ROOD</u> , zeer mooi	2.000,-	95,-
1076/148/02	Märklin <u>3002</u> BRUINE Electrische Rangeerloc E 63 02, gefumeerde panto Type 9.1, fabrieksnieuw, Kt	2.500,-	119,-

Nr.	Beschrijving - Description	Limietprijs	
		BF	DM
	HO GOEDERENWAGENS		
1077/031/01	Märklin - <u>MUSEUMWAGEN 1985</u> - Bruin-Beige 2-assige Gesloten Goederenwagen met hoogstaand remhuis, nieuw, OKt - <u>hoogste zeldzaamheidsgraad</u>	18.000,-	857,-
	(B)		
1078/031/02	Märklin - <u>MUSEUMWAGEN 1986</u> - Beige 2-assige Gesloten Goederenwagen met hoogstaand remhuis, nieuw, OKt (met afbeelding Renwagen)	6.000,-	285,-
1079/031/03	Märklin <u>4937</u> Blauwe 2-assige Gesloten Goederenwagen <u>FORD</u> , gemonteerd, eerstklassig	1.000,-	47,5
1080/1305/10	Märklin <u>4628</u> (Special) Grijze 4-assige Ketelwagen VTG met klever 'DEGUSSA' alleen voor Degussa geleverd, 1 trapje beschadigd, verder zeer mooi, <u>zelden</u>	5.000,-	238,-
1081/1305/09	Märklin <u>4611</u> Blauwe 3-assige Kraanwagen met zilverkleurige kogelhaak, <u>kleverbeschriftiging</u> , ook op kraanhuis 'KRUPP ARDELT' uit 1958, zeer mooi, OKt	1.000,-	47,5
1082/1305/02	Primex <u>4540</u> Rode 2-assige Ketelwagen AVIA, emblemen rechts (1 kopstaand) FOUTDRUK, eerstklassig, OKt	3.000,-	143,-
1083/1305/05	Primex <u>4586</u> Beige 2-assige Italiaanse Gesloten Goederenwagen, 1e versie, GRIJS spits dak, eerstklassig	1.000,-	47,5
1084/1305/04	Primex <u>4540</u> - <u>4585</u> Beige AVIA Ketelwagen en Grijze Containerwagen (3 cilinders), 2-assig, eerstklassig	800,-	38,-
1085/1305/15	Märklin-Kleinserie - Witte 2-assige Bierwagen <u>STIEGL</u> 'Das Salzburger Bier' nieuw, OKt - gezocht	500,-	24,-
1086/1305/08	Märklin <u>4501</u> Witte 2-assige Ketelwagen ESSO, <u>embleem links</u> , <u>sierstreep rechts</u> , eerstklassig, <u>gezocht</u>	2.000,-	95,-
1087/1305/06	Primex <u>4589</u> Rode 2-assige Veewagen, trapje beschadigd, evenals 1 handvat, verder eerstklassig	500,-	24,-
1088/031/04	Märklin <u>334 E</u> Zilverkleurige 4-assige Ketelwagen ESSO 4 ovalen emblemen, eerstklassig	8.000,-	381,-
1089/1061/04	4 x Märklin <u>4562</u> - <u>4417</u> - <u>4561</u> - <u>4440</u> Gesloten Goederen en Ketelwagens, 2-assig, nieuw, OKt	1.000,-	47,5
07/11/15			
1090/1060/14	2 x Märklin <u>4514</u> Bruine 4-assige Platte Wagen, 1x als nieuw, 1x fabrieksnieuw, OKt	500,-	24,-
1091/1060/12	2 x Märklin <u>4617</u> - 6-assige Kuilwagen beladen met transformator AEG, als nieuw, rood OKt	750,-	36,-
1092/012/06	Märklin <u>4934</u> Groene 2-assige Bierwagen STAUFEN BRÄU fabrieksnieuw, gemonteerd	900,-	43,-
1093/137/06	Märklin <u>312</u> Roodbruine 2-assige Gesloten Goederenwagen, grote zwarte beugelkoppelingen, compleet, mooi	1.500,-	71,5
1094/046/06	Märklin <u>312</u> <u>GRIJZE</u> 2-assige Gesloten Goederenwagen, grote zwarte beugelkoppelingen, dak met enige lakschade, verder mooi en origineel	2.500,-	119,-
1095/046/07	Märklin <u>314 G</u> Wit-Beige 2-assige Ketelwagen GASOLINMOTANOL, 4 emblemen, remhuis, zeer mooi, origineel	4.500,-	214,-
1096/046/08	Märklin <u>314 E</u> <u>GRIJZE</u> 2-assige Ketelwagen ESSO, 4 rechthoekige emblemen, remhuis, grote zwarte beugelkoppelingen, 1 buffer en 1 reling met dakvleugeltje ontbreekt, origineel, geringe lakschade	4.500,-	214,-

VENDEZ VOS TRAINS A LEUR VALEUR RÉELLE - VERKOOP UW TREINEN OP HUN ÉCHTE WAARDE !

Nr.	Beschrijving - Description	Limietprijs	
		BF	DM
	HO PERSONENWAGENS		
1097/106/01	Märklin <u>354 J Blauwe</u> 4-assige Bagagewagen, 4 x 2 schuifdeuren, 22,5 cm, grote zwarte beugelkoppelingen, <u>nieuwe staat</u>	25.000,-	1.190,-
1098/164/04	Märklin <u>352 J Donkerblauwe</u> 4-assige Voiture-Restaurant, CIWL, 22,5 cm, grote zinkspuitdraaistellen en grote zwarte beugelkoppelingen, originele binnenverlichting (484/2) 1 dakventilator ontbreekt, geringe lakschade	16.000,-	762,-
1099/141/01	Märklin <u>349 Donkerblauw-Beige</u> 4-assige Pullman-Wagen, CIWL, zwarte <u>klauwkoppelingen</u> Type 1, eerstklassig	23.000,-	1.095,-
1100/077/12	Idem, grote zwarte beugelkoppelingen, bespeeld	13.000,-	619,-
1101/1232/33	Idem, bovenbouw eerstklassig, dak en chassis zwart herschilderd, grote zinkspuitdraaistellen	10.000,-	476,-
1102/1294/03	4 x HAG 400 - 415 - 420 en Restaurantwagen - Groene Zwitserse Personenwagens SBB (1e kl. - 2e kl. en 1e en 2e kl.) Rode Restaurantwagen met panto, nieuwwaardig, OKt	3.500,-	166,-
1103/106/02	Märklin <u>354 B Groene</u> 4-assige Bagagewagen, 4x 2 schuifdeuren, 22,5 cm, grote zinkspuitdraaistellen, schakelaar met verlichting, eerstklassig, licht gekrakeleerd, OKt	7.000,-	333,-
1104/1299/02	Märklin <u>354 J Blauwe</u> 4-assige Bagagewagen, 4 x 2 schuifdeuren, 22,5 cm, grote zwarte beugelkoppelingen, draaistellen gebroken, wielen ontbreken, verder zeer mooie tot eerstklassig staat, OKt (354)	10.000,-	476,-
1105/1299/01	Märklin <u>351 Groene</u> 4-assige Personenwagen 2e klas, zilver dak met 7 ventilatoren, 22,5 cm, grote zinkspuitdraaistellen, zeer mooi tot eerstklassig, OKt	2.500,-	119,-
1106/1299/03	Märklin <u>352 J Blauwe</u> 4-assige Voiture-Restaurant, CIWL, 22,5 cm, zonder draaistellen, 1 dakventilator ontbreekt, verder zeer mooi, grote zwarte beugelkoppelingen, OKt	9.000,-	428,-
1107/1299/04	Märklin <u>353 J Blauwe</u> 4-assige Voiture-Lits, CIWL, 22,5 cm, 14 dakventilatoren ontbreken, grote zinkspuitdraaistellen en grote zwarte beugelkoppelingen, bovenbouw eerstklassig, dak en chassis laksch. OKt	10.000,-	476,-
1108/046/01	Märklin <u>4020 Bruine</u> Zweedse 4-assige Personenwagen 1e en 2e klas, 20,5 cm, SJ, als nieuw, <u>gezocht</u>	4.500,-	214,-
1109/046/02	Idem,	4.500,-	214,-
1110/046/03	Märklin <u>4021 Bruine</u> Zweedse Bagagewagen, 4x 2 schuifdeuren, 20,5 cm, SJ, als nieuw	4.000,-	190,-
1111/046/04	Märklin <u>346/2 Rode</u> (metallic) 4-assige Restaurant-Wagen DSG, 20,5 cm, eerstklassig, OKt	2.000,-	95,-
1112/1305/14	Idem, lichte gebruikssporen, OKt	1.500,-	71,5
1113/084/16	Märklin <u>342 Donkerrode</u> 4-assige MITROPA Speisewagen 17,5 cm, <u>ZONDER kabelopeningen</u> , blikken draaistellen, zwarte klauwkoppelingen, zeer mooi, <u>zelden</u>	9.000,-	428,-
1114/027/09	Märklin <u>344 J Donkerblauwe</u> 4-assige Bagagewagen, 2 schuifdeuren, blikken draaistellen, kleine zwarte beugelkoppelingen, 17,5 cm, eerstklassig	6.500,-	309,-

Nr.	Beschrijving - Description	Limietprijs	
		BF	DM
	HO LOCOMOTIEVEN		
1115/092/01	Märklin <u>3063</u> Luxemburgse Diesellocc, CFL, metaal, bordeau met gele strepen, Co-Co, Type 16 02, 100% origineel, als nieuw, lichtblauw OKt	29.000,-	1.380,-
1116/114/05	Märklin <u>3346</u> Dubbele Zwarte Diesellocc (gesynchroniseerd) Type 236 406-5 / 236 405-7, <u>2 motoren</u> , nieuw, heel kort in programma, OKt - zeer gezocht	8.500,-	404,-
1117/114/06	Märklin <u>E 41 U</u> Blauw-Zwarte Metalen E-loc met propagandistische <u>MILIEU-BESCHILDERING</u> , nieuw, OKt beperkt en gezocht	6.500,-	309,-
1118/1262/61	Märklin - <u>4-delig Zweeds Treinstel</u> (Basisloc 4x 3030) gepropageerd in Märklin-Magazine Nr 3 uit 1978, wisselstroom, <u>2 MOTOREN</u> , 48 cm lengte, nieuwe staat, <u>uniek aanbod</u> , Kt	23.000	1.095,-
1119/1262/02	Märklin <u>2857</u> 'WÜRTTEMBERGISCHER ZUG' Set n.a.v. 125-Jarig bestaan Märklin, Groen-Zwarte Tenderloc 1-C-1, 2 Ketelwagens en 3 Gesloten Goederenwagens (diverse) fabrieksnieuw, OKt + prospectus	9.000,-	428,-
1120/1262/05	Märklin <u>2858</u> Treinset met Groen-Rode Diesellocc V 36 239, DB, 4 Donkerrode 2-assige Personenwagens met Open Platformen (Donnerbüchsen) nieuw, OKt	4.000,-	190,-
1121/1262/11	Märklin <u>2855</u> Treinset met Donkerrode Diesellocc BR 212 224-0 + 6 Diverse Metaalkleurige 2-assige Ketelwagens EVA, fabrieksnieuw, OKt	4.000,-	190,-
1122/1312/01	Märklin <u>TP 800</u> Zwarte Volmetalen Tenderloc 1-c-1, handschakelaar achter de keteldeur, helrood chassis, anti-slipbanden, grote zwarte beugelkoppelingen, lichte gebruikssporen, Kt	28.000,-	1.333,-
1123/1262/49	Märklin <u>3774</u> (Digital) Diesellocc Type 216 127-1, Bo-Bo, DOORKIJK-Bovenbouw, beperkte en éénmalige uitgave, fabrieksnieuw, OKt	2.800,-	133,-
1124/1262/74	Märklin <u>3757</u> E-loc Type 103 121-0, Co-Co (Digital) DOORKIJK-Bovenbouw, beperkte en éénmalige uitgave, fabrieksnieuw, OKt	3.500,-	166,-
1125/1262/50	Märklin <u>3772</u> Diesellocc Type 212 225-7, Bo-Bo, DOORKIJK-Bovenbouw, beperkte en éénmalige uitgave, als nieuw, OKt	2.500,-	119,-
1126/1262/56	Märklin <u>3102</u> Zwarte Stoomloc Borsig, Deutsche Reichsbahn, Type Mallet 53 0001, 1-C-D met 5-as tender, 31,4 cm, fabrieksnieuw, OKt	5.000,-	238,-
1127/1262/59	Primex <u>3191</u> Zwarte Stoomloc 1-C-1 met 4-as tender, Type 23 105, DB, fabrieksnieuw, OKt	1.800,-	85,5
1128/1262/53	Märklin <u>3144</u> Oranje-Grijze Zweedse Diesellocc C Type V 10 der TGOJ, fabrieksnieuw, OKt - <u>gezocht</u>	1.500,-	71,5
1129/114/07	Märklin <u>3061/4061</u> Grijs-Geel Amerikaans 2-delig Diesellocc UNION PACIFIC, volmetaal, als nieuw, OKt	18.000,-	857,-
1130/1262/58	Märklin <u>3084</u> Zwarte Stoomloc 1-E met 4-assige kabine-tender, Type 050 082-7, DB, nieuw, OKt	2.500,-	119,-
1131/1262/55	Märklin <u>3145</u> Groene Franse Diesellocc C, Type Y 50 100 SNCF, fabrieksnieuw, OKt	1.500,-	71,5

Nr.	Beschrijving - Description	Limietprijs	
		BF	DM
	HO LOCOMOTIEVEN		
1132/105/05	Märklin <u>3051</u> Blauwe Metalen Nederlandse E-loc Co-Co, <u>Type 1211 MET EMBLEEM</u> , 2 blanke panto's, Type 8, fabrieksnieuw, 100% origineel, lichtblauw getekende OKt, <u>de moeilijkste...</u>	55.000,-	2.619,-
	(B)		
1133/1262/45	Märklin <u>3108</u> Zwarte Volmetalen Stoomloc DB Type 44 481, 1-E met 4-as tender, uitgebracht n.a.v. 125-Jarig bestaan van Märklin, fabrieksnieuw, OKt + prospectus, <u>beperkt en gezocht</u>	6.000,-	285,-
1134/199/01	Jocadis-Kit - <u>BELGISCHE</u> Stoomloc <u>Type 99</u> NMBS - SNCB, wit metaal, op Fleischmann-chassis, nieuw, OKt - Ex Nord Belge - 050 TD SNCF	8.000,-	381,-
1135/199/02	Jocadis-Kit - <u>DJH</u> - <u>BELGISCHE</u> Stoomloc <u>Type 90</u> - NMBS - SNCB, volmetaal, 5-polige motor, nieuw, OKt - SNCF (050B9 Est	8.000,-	381,-
1136/1262/43	Märklin <u>3048</u> Zwarte Metalen Stoomloc 2-C-1 met 4-as tender Type 01 097, reliëfdruk, tendertrapjes beschadigd, mooi, lichtblauw OKt	2.500,-	119,-
1137/1262/80	Märklin <u>3051</u> Blauwe Metalen Nederlandse E-loc Type <u>1211</u> zonder embleem, Co-Co, 2 blanke panto's Type 8 (Koll's) geringe lakschade, blauw OKt	12.000,-	571,-
1138/1262/82	Märklin <u>3024</u> Groene Volmetalen E-loc E 18 35, geen kit, 1-Bo-Bo-1, handschakelaar, lichte gebruikssporen	3.500,-	166,-
1139/1265/01	Märklin <u>3300</u> - 2 Volmetalen Groene E-locs, Be 6/8 13 302 - <u>SBB/CFE</u> (Krokodil) en 194 155-8, DB, als nieuw, OKt, goed belegd...	7.500,-	357,-
1140/123/01	Philotrains <u>72</u> - Kit - Nederlandse E-loc <u>NS 1500</u> , messinguitvoering, Co-Co, BR EM-2 n.a.v. '150 Jaar Spoorwegen in Nederland' fabrieksnieuw, OKt	8.500,-	404,-
1141/1262/75	Märklin <u>3324</u> Grijs-Gele Nederlandse E-loc Bo-Bo, Type 1139, fabrieksnieuw, OKt	2.500,-	119,-
1142/1290/02	Märklin <u>3015</u> Donkergroene Volmetalen Zwitserse E-loc KROKODIL, met handschakelaar, eersteklassig, lichtblauw OKt + prospectus	15.000,-	714,-
1143/1309/04	Märklin HR 800 <u>Bovenbouw</u> met klapdeksel, zonder windplaten, met gedeelte chassis, bespeeld	2.000,-	95,-
1144/1309/03	Märklin- <u>Tender</u> HR 800, blikken draaistellen, grote zwarte beugelkoppeling, wielen met zinkpest, verder zeer mooi, <u>bliktender</u>	2.000,-	95,-
1145/1290/04	Märklin <u>3152</u> Blauw-Turkooise <u>BELGISCHE</u> E-loc Type 16 05, Bo-Bo, 3 éénpotige panto's, alsnieuw, OKt	2.300,-	109,5
1146/1297/16	Märklin <u>3049</u> Groene E-loc 1-Co-1, Type 104 021-1, DB, nieuw	2.000,-	95,-
1147/123/02	Märklin <u>3389</u> Rood-Gele Nederlandse PTT-Post-E-loc, 2 éénpotige panto's, Bo-Bo, 27 cm, nieuw, OKt	5.000,-	238,-
1148/1290/03	Märklin <u>3031</u> Zwarte Volmetalen Tenderloc D, Type 81 004, reliëfbeschriftiging, telex, zeer mooi, lichtblauw OKt	2.000,-	95,-

VEEL SCHRIFTELIJK VOORBOD BEREIKT ONS TE LAAT, STUUR HET ONS TIJDIG TOE, DRINGEND

Nr.	Beschrijving - Description	Limietprijs	
		BF	DM
	HO GOEDERENWAGENS		
1149/199/03	Dacker (Special) Volmetalen <u>16-assige Vloeibaar-Metaal-Transportwagen</u> , 'JUNKERATH' 35 cm, uniek aanbod, slechts enkele exemplaren werden uitgebracht - in houten kist met plexi-raam	10.000,-	476,-
	(B)		
1150/062/10	Pocher <u>313/2 Witte BELGISCHE</u> 2-assige Koelwagen INTERFRIGO, mooi, zeer gezocht	1.500,-	71,5
1151/062/11	Märklin-Kleinserie - Witte 2-assige Gesloten Goederenwagen DELACRE, <u>BELGISCHE</u> reeks, nieuw (..) OKT	400,-	19,-
1152/062/11	Rem, ventilatoren (..) OKT	400,-	19,-
1153/062/12	Roco <u>4340 E Grijze</u> 2-assige <u>BELGISCHE</u> Gesloten Goederenwagen PHILIPS, 16,5 cm, als nieuw	500,-	24,-
1154/062/13	Roco <u>4340 E Grijze</u> 2-assige <u>BELGISCHE</u> Gesloten Goederenwagen TOYOTA, 16,5 cm, als nieuw	500,-	24,-
1155/062/14	Roco <u>4340 E Witte</u> 2-assige BELGISCHE Gesloten Goederenwagen SPA REINE, 16,5 cm, zeer mooi	500,-	24,-
1156/062/15	Roco <u>4340 E Witte</u> 2-assige BELGISCHE Gesloten Goederenwagen JUPILER - <u>Piedboeuf</u> , als nieuw	500,-	24,-
1157/062/16	Roco <u>4340 E Witte</u> 2-assige <u>BELGISCHE</u> Gesloten Goederenwagen <u>BROUWERIJ VAN HAECHT</u> - <u>BRASSERIE DE HAECHT</u> , als nieuw	500,-	24,-
1158/062/17	Roco <u>4340 E Gele</u> 2-assige <u>BELGISCHE</u> Gesloten Goederenwagen ETERNIT, 16,5 cm, als nieuw	500,-	24,-
1159/062/18	Roco <u>4340 E Witte</u> 2-assige <u>BELGISCHE</u> Gesloten Goederenwagen <u>BRASSERIE ARTOIS</u> - <u>BROUWERIJ ARTOIS</u> , 16,5 cm, als nieuw	500,-	24,-
1160/062/19	Roco <u>4340 E Grijze</u> 2-assige <u>BELGISCHE</u> Gesloten Goederenwagen ELECTROLUX, 16,5 cm, als nieuw	500,-	24,-
1161/062/20	Roco <u>4340 E Grijze</u> 2-assige <u>BELGISCHE</u> Gesloten Goederenwagen BAUKNECHT, 16,5 cm, als nieuw	500,-	24,-
1162/062/21	Roco <u>4340 E Rood-Bruin</u> 2-assige <u>BELGISCHE</u> Gesloten Goederenwagen TOYOTA, 16,5 cm, als nieuw	500,-	24,-
1163/062/22	Roco <u>4340 E Witte</u> 2-assige <u>BELGISCHE</u> Gesloten Goederenwagen MAES-PILS, 16,5 cm, als nieuw	500,-	24,-
1164/062/23	Roco <u>4340 E Witte</u> 2-assige <u>BELGISCHE</u> Gesloten Goederenwagen BEKA, 16,5 cm, als nieuw	500,-	24,-
1165/062/24	Roco <u>4340 E Witte</u> 2-assige <u>BELGISCHE</u> Gesloten Goederenwagen PLANTA PLUS, 16,5 cm, als nieuw	500,-	24,-
1166/062/25	Roco <u>4340 E Grijze</u> 2-assige Zwitserse Gesloten Goederenwagen PAPIERFABRIK PERLEN, 16,5 cm, als nieuw	500,-	24,-
1167/062/26	Roco <u>4340 E Blauw-Gele</u> 2-assige <u>BELGISCHE</u> Gesloten Goederenwagen MAES-PILS, 16,5 cm, als nieuw	500,-	24,-
1168/077/01	Märklin <u>4656 Bruine</u> 2-assige BELGISCHE Zelflosser, 1e versie, eerstklassig, OKT	800,-	38,-
1169/077/02	Märklin <u>4621 Witte</u> 4-assige Volumewagen, rode sierstreep en 'Märklin' (blauwe druk) eerstklassig, OKT	1.800,-	85,5
1170/077/03	Märklin <u>4637 Bruine</u> 2-assige Bananenwagen, 'BANANEN' druk (stijgend) eerstklassig, lichtblauw OKT	800,-	38,-

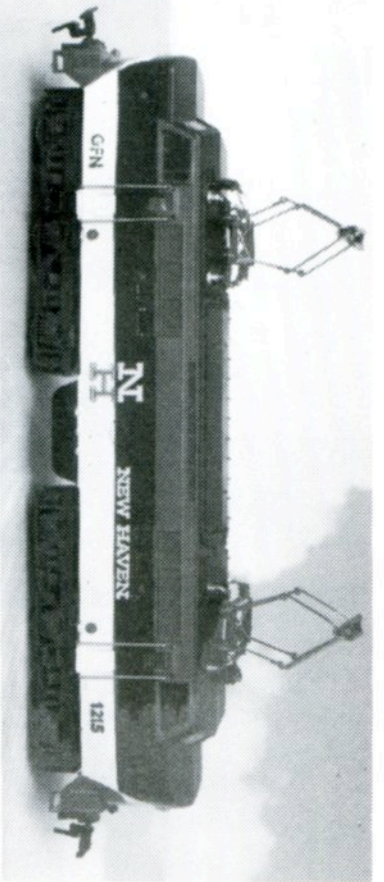
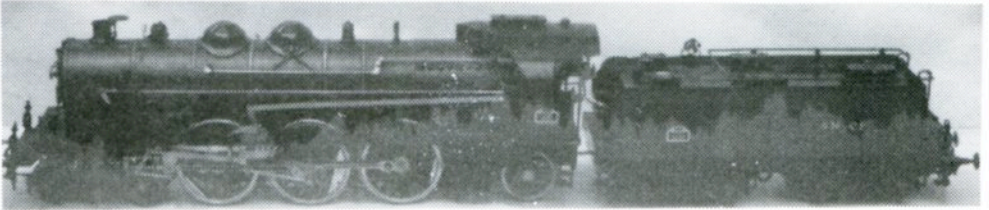
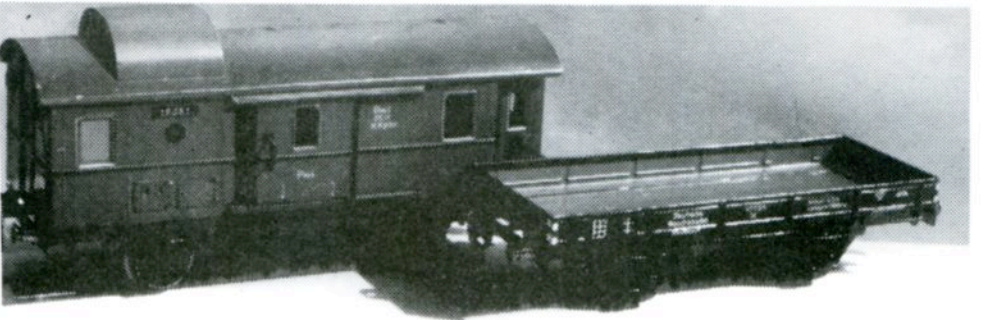
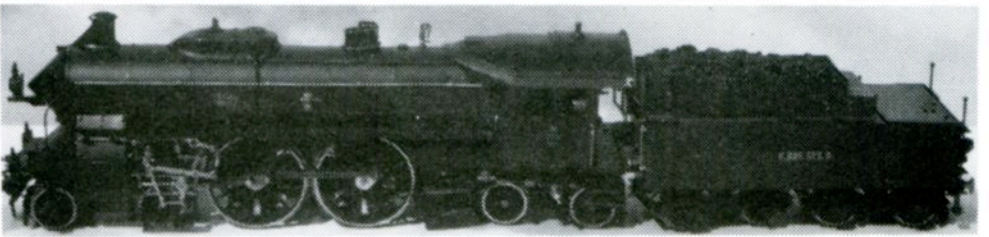
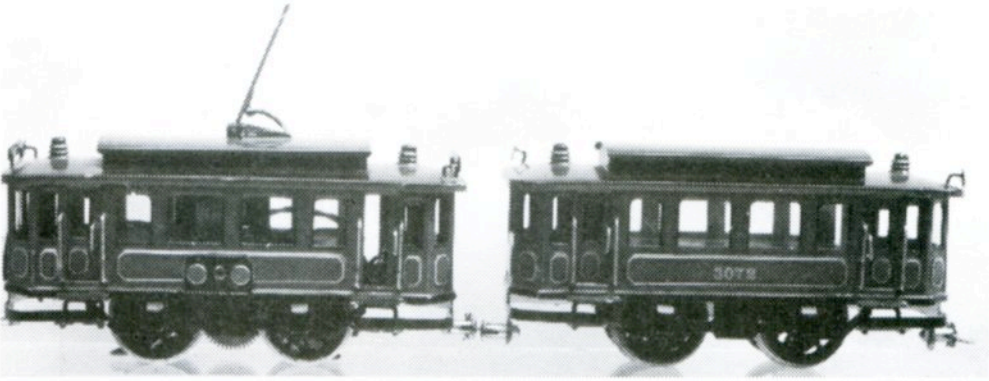

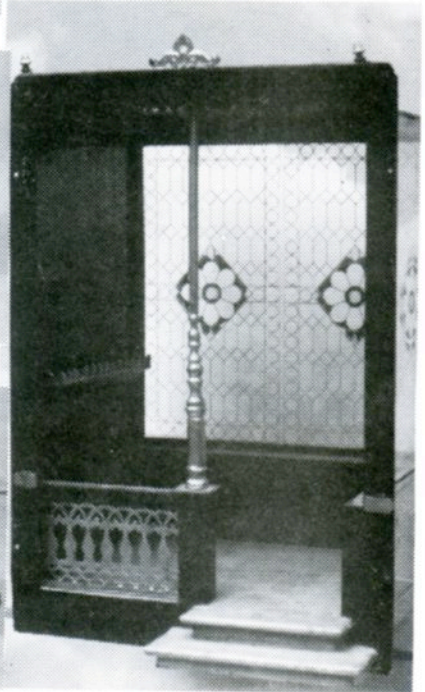
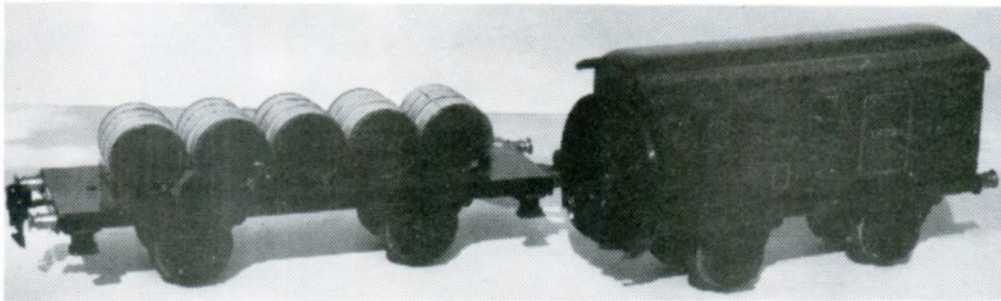
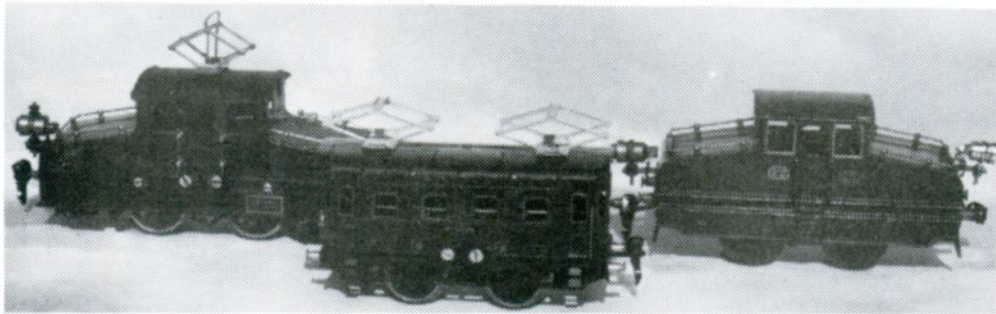
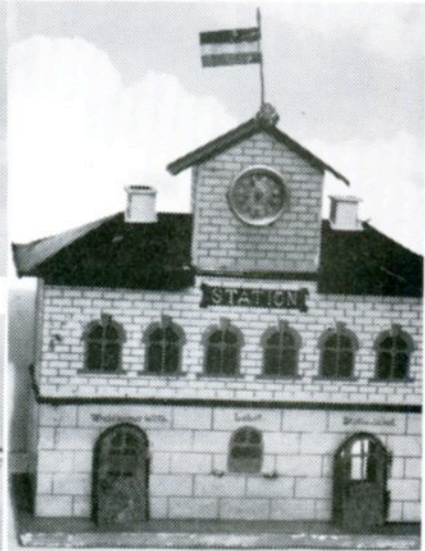
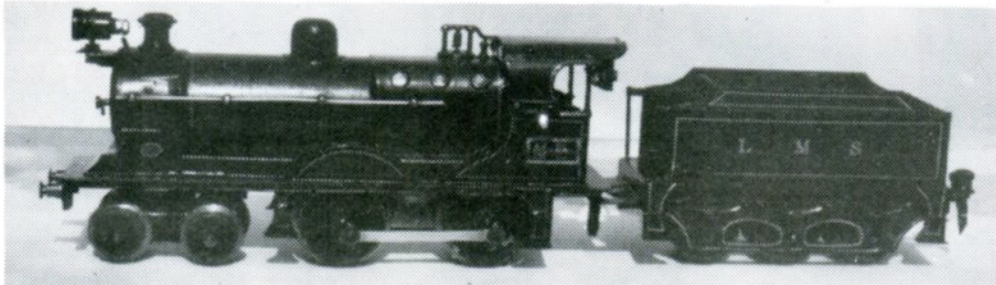
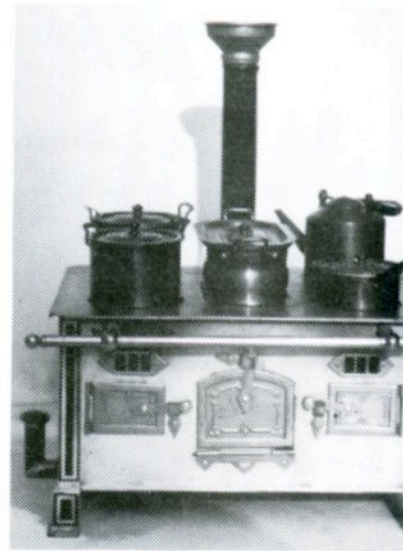
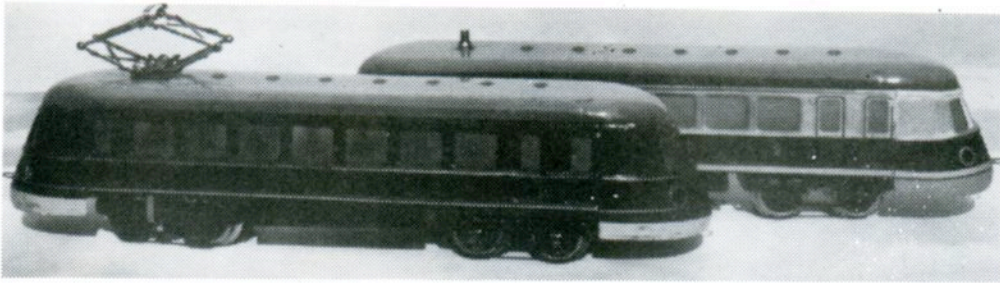

Nr.	Beschrijving - Description	Limietprijs	
		BF	DM
	LITERATUUR		
1171/1204/01	Märklin-Kataloog <u>1947</u> met <u>Supplement 1947/48</u> - Duits eerstklassig	10.000,-	476,-
1172/1273/45	'Strassenbahn-Magazin' Nr 1 t/m 35, eerstklassig	1.000,-	47,5
1173/1307/05	'Guide International des Chemins de Fer de Modèle Réduit' HO 78/79 - meer dan 4000 kleurfoto's, 384 bl. 31x23 cm	500,-	24,-
1174/1307/04	'De Grote Stoomtrek' - C.P. Lewis/A.A. Jorgensen, 246 bl. - Nederlands - geïllustreerd, als nieuw	500,-	24,-
1175/1307/02	'Eisenbahn-Amateur' - Jaargang 1979 - gebonden, Duits, eerstklassig	400,-	19,-
1176/1307/03	'Der Modelleisenbahner' - Jaargang 1972 - gebonden, Duits, eerstklassig	400,-	19,-
1177/1307/01	6 Delen : 'Eisenbahnen und Eisenbahner' 1920-24 / 1925-30/1931-35/1936-40/1941-45/1945-51, als nieuw	1.500,-	71,5
1178/1307/06	'Modelbahn Elektrotechnik' - Duits - 96 bl.	200,-	9,5
1179/1307/07	'100 Gleispläne N-TT-HO' - 96 bl. - Duits	200,-	9,5
1180/1312/02	<u>14</u> Originele Märklin-Dia's, ingeraamd, uniek bezit	1.500,-	71,5
1181/1191/12	'The World Guide to Model Trains' - Engels - 256 bl. geïllustreerd (kleurfoto's) 21,5x28,5 cm, nieuw	500,-	24,-
1182/1235/02	<u>6</u> Zwart-Wit Posters op Karton, 50x37 cm, Stoomlocs, Interieurs, Rangeerstation, enz.	1.000,-	47,5
1183/1235/01	Märklin Licht-Poster (kleur) 70x49 cm Mini-Club, de kleinste ter wereld	500,-	24,-
1184/1235/01	Idem, HO - Treinerkeer op Modelbanen	500,-	24,-
1185/1235/01	Idem, HO - Historische Spoorwegwerkplaats	500,-	24,-
1186/1235/01	Idem, HO - Trajecten eens anders leggen	500,-	24,-
1187/1263/05	The Hornby Companion Series - 'THE PRODUCTS OF BINNS ROAD' - A general survey - Peter Randall - 222 bl. Engels - 30x22 cm	500,-	24,-
1188/1263/12	Hornby - Kataloog, prospectus, factuur, enz.	500,-	24,-
1189/1263/06	'Cent Ans de Trains Jouets en France' - Clive Lamming 192 bl. - 33x25 cm, kleurillustraties	500,-	24,-
1190/1287/01	5 Diverse Märklin-Reclame-Platen (kleur) 40x30 cm - Afbeeldingen : 3094 - 3067 - 3022 - 3050 - 3035	500,-	24,-
1191/1287/02	'Meine Märklin-Modellbahn' - Ing. Dr. Walter Strauss 96 bl. - Duits - geïllustreerd - 20x27 cm - uit 1948	500,-	24,-
1192/1287/03	Märklin 'Sonder-Angebot Blatt 1937' met Nederlandse Prijzlijst uit 1937/38 - zeldzaam	500,-	24,-
1193/1287/04	Märklin-Kataloog <u>D 12</u> - <u>1935/36</u> - Nederlands - 72 bl. kompleet, vrij mooi	5.000,-	238,-
1194/1287/05	4 Märklin-Prospect. : Nouveauté's 1958 - Reclamemate- riaal 1959/60 - Reclamemateriaal 1961/62 allen in het Nederlands en Verkaufsmodelle 1963 (Duits)	1.500,-	71,5
1195/1287/06	Kataloog PREISER <u>1956</u> (HO) 21x14,5 cm - ringmap, 84 bladzijden - Nederlands - <u>zeer zeldzaam</u>	1.500,-	71,5

Nr.	Beschrijving - Description	Limietprijs	
		BF	DM
	HO LOCOMOTIEVEN		
1196/202/01	<u>G R O T E M Ä R K L I N Z E L D Z A A M H E I D</u> Märklin <u>3075</u> Donkerrode Dieselloc Bo-Bo, met het Type-nummer <u>V 1 6 0 0 2 5</u> vrijwel nieuwe staat, in lichtblauw OKt Slechts enkele exemplaren zijn hiervan bekend...	100.000,-	4.762,-
1197/071/05	Märklin <u>3067</u> Rood-Zwarte Volmetalen Deense Dieselloc Co-Co, <u>FIJNE LETTERS</u> DSB, nieuw, OKt	8.000,-	381,-
1198/1262/81	Märklin <u>3326</u> Geel-Grijze Nederlandse E-loc Bo-Bo, type 1631, volmetaal, 2 éénpotige panto's, nieuw, OKt	2.500,-	119,-
1199/1262/78	Märklin <u>3136</u> Bordeaukleurige Rangeerdiesel CFL (Luxemburg) 3-assig, gele sierstrepen, '453' nieuw, OKt - <u>zeer gezocht</u>	4.000,-	190,-
1200/1262/79	Märklin <u>3356</u> Groen-Zwarte Zwitserse E-loc KROKODIL, BR 6/8 ^{III} der SBB, nieuw, OKt	4.000,-	190,-
1201/071/06	Roco <u>43930</u> Lichtblauwe Panoramische E-loc, Bo-Bo, 2 rode panto's, <u>WISSELSTROOM</u> , met figuren, DB, 491 001-4, fabrieksnieuw, OKt	3.000,-	143,-
1202/071/07	Märklin <u>3000</u> (Special) Zwarte Tenderloc C 'DE FLINT' 'SMR 24 385' genummerd 500 stuks - d.i. <u>Nr 100</u> , fabrieksnieuw, OKt	3.000,-	143,-
1203/071/08	Märklin <u>3045</u> Zwarte Metalen Deense Stoomloc 1-e met 4-as tender, sneeuwruimers, rood-wit bandje rond de schouw, rookontwikkelaar, fabrieksnieuw, lichtblauw OKt	39.000,-	1.857,-
1204/1290/01	Märklin <u>3021</u> Rode Volmetalen Dieselloc Deutsche Bundesbahn Type V 200 006, 2 lampen, als nieuw, lichtblauw OKt	2.000,-	95,-
1205/103/01	Märklin <u>RE 800</u> Groene (glanzend) Volmetalen Zwitserse E-loc, Bo-Bo, cardanaandrijving, 2 koperen panto's Type 5, zeer mooie staat, grote zwarte beugelkoppeling, Kt - <u>zeer gezocht</u>	45.000,-	2.142,-
1206/1250/02	Märklin <u>3015</u> Donkergroene Volmetalen Zwitserse E-loc KROKODIL, met handschakelaar, eerstklassig	14.000,-	666,-
1207/1248/07	Märklin <u>3069</u> Olijfgroene BELGISCHE Rangeerdiesel C, ABR, aangegoten signaalhoorn (1e versie) beschriftiging vervaagd, verder eerstklassig	3.500,-	166,-
1208/1248/08	Idem, opgezette signaalhoorn (2e versie)	3.500,-	166,-
1209/1248/01	Märklin <u>ST 800 GROEN-BEIGE</u> - 3-delig Electricch Volmetalen Treinstel, cardanaandrijving (ronde koperen wellen) handschakelaar, eerstklassig, OKt	65.000,-	3.095,-
1210/1252/10	Märklin <u>3062/4062</u> Geel-Zwart Amerikaans 2-delig Dieselstel RIO GRANDE, volmetaal, nieuw, OKt	3.800,-	181,-
1211/1262/03	Märklin <u>2854</u> Treinset met Zwarte Tenderloc 1-D-1 Type 86 578, DB, en 3 dubbele 2-assige Wagens beladen met buizen MANNESMANN en Groene Sluitwagen met Sluitlicht, nieuw, OKt + prospectus	6.000,-	285,-
1212/1309/01	Märklin-Tender SK 800 - 4-assig, compleet met zware lakschade	1.500,-	71,5

Nr.	Beschrijving - Description	Limietprijs	
		BF	DM
	HO LOCOMOTIEVEN		
1213/202/02	Märklin <u>HR 700</u> Zwarte Metalen Stoomloc 2-C-1 met blikken 4-as tender met blanke klauwkoppeling, kleine volle schijfwielen, schakelaar (U 498) in huis, nieuw lakering, eerstklassig, OKt	130.000,-	6.190,-
1214/1262/54	Märklin <u>3313</u> Zwart-Rode Tenderloc 1-C-1, Type 75 042, DB, fabrieksnieuw, OKt	2.500,-	119,-
1215/022/01	Märklin <u>3150</u> <u>NORTHLANDER</u> - 4-delig Blauw-Geel Dieseltreinset, gelimiteerde en genummerde oplage van 5.000 stuks (Nr 104) nieuw, zonder OKt en prosp.	40.000,-	1.904,-
1216/1262/46	Märklin <u>3099</u> Zwarte Stoomloc 2-C met 4-as tender, Type 38 <u>3553</u> Deutsche Reichsbahn, nieuw, OKt	2.200,-	104,-
1217/202/03	Märklin <u>SK 800</u> <u>GROEN</u> - Volmetalen Groen Zwarte Gestroomlijnde Stoomloc 2-c-2 met 4-as tender met blanke klauwkoppeling, 4 domen, kleine schijfwielen, schakelaar in huis, klapdeksel over kolenborstels, eerstklassig, Kt	75.000,-	3.571,-
1218/090/04	Märklin <u>2842</u> Italiaanse Treinset met Lichtbruine Italiaanse Diesellocc en 2 Donkerblauwe Ketelwagens met remhuis, éénmalige reeks <u>uitsluitend</u> voor Italië, nieuw, OKt - <u>zeer gezocht</u>	7.000,-	333,-
1219/202/04	Märklin <u>2870</u> Zweedse Houten Treinset met E-loc <u>3170</u> en 3x 4-assige Houten Personen- en Postwagen, superdetail, fabrieksnieuw, OKt - <u>1e versie, uitsluitend en zeer beperkt voor Zweden</u>	27.000,-	1.285,-
1220/202/05	Märklin <u>3333</u> Grijs Franse Volmetalen E-loc, gele en blauwe sierstreden, blauw dak, Bo-Bo, Type BB-20011, 2 éénpotige panto's, nieuw	4.000,-	190,-
1221/1262/09	Märklin-Digital <u>3600</u> Locomotieven-Set ' <u>750 JAHRE BERLIN</u> ' met E-loc E 04 17, Stoomloc 03 124 en Tenderloc 86 090, allen in lichtgrijze kleur, Deutsche Reichsbahn, fabrieksnieuw, OKt	10.000,-	476,-
1222/1250/08	Märklin <u>3053</u> Rood-Beige T.E.E. E-loc, Co-Co, Type E 03 002, 2 blanke panto's, eerstklassig	3.500,-	166,-
1223/090/05	Märklin-Primex - <u>DOORKIJK</u> -Tenderloc C op bruine sokkel met plaatje 'Märklin' fabrieksnieuw, <u>zeer beperkt</u> OKt	19.000,-	904,-
1224/1248/02	Märklin <u>F 800</u> Zwarte Metalen Stoomloc 2-C-1 met 4-as tender F 809/1, compleet, zeer mooi, 2 lampen, telex (3026)	6.000,-	285,-
1225/044/08	Märklin <u>3019</u> (GS 800) Groene Volmetalen Zweedse E-loc Groot schild ASEA, 3 lampen voor en achter, compleet, zeer mooi	12.000,-	571,-
1226/1248/13	Märklin <u>3055</u> Grijs-Gele Nederlandse E-loc <u>1212</u> volmetaal, met <u>GELE</u> neus en niet-onderverdeelde luchtrooster, 2 blanke panto's, als nieuw, OKt	6.000,-	285,-
1227/202/06	Märklin <u>3134</u> Bordeauxkleurige Volmetalen Luxemburgse Diesellocc, Co-Co, CFL, laatste versie, gele sierstreden, Type 16 01, fabrieksnieuw, OKt - <u>gezocht</u>	5.000,-	238,-
1228/103/02	Märklin <u>SEW 800</u> Groene Volmetalen E-loc, Bo-Bo, 2 fiktieve lampen, koperen panto's, origineel, KT zeer mooi	18.000,-	857,-

Nr.	Beschrijving - Description	Limietprijs	
		BF	DM
	HO GOEDERENWAGENS		
1229/095/01	Märklin <u>2101 A</u> Blauwe 2-assige CANADESE Gesloten Goederenwagen, Rood-Witte Vlag, 'Märklin-Club Canada' fabrieksnieuw, OKt - <u>zeer zeldzaam</u> - origin. Märklin alleen in Canada verdeeld	4.500,-	214,-
	(B)		
1230/199/04	Märklin <u>4516</u> Zwarte Blikken 4-assige Rongenwagen, 14 rongen met ringen, eerstklassig, rood OKt	600,-	28,5
1231/199/05	Märklin <u>4512</u> 2x 2-assige Platte Wagen, beladen met hout, 2 spankettingen, eerstklassig, rood OKt	600,-	28,5
1232/199/06	2 x Märklin-Kleinserie - Witte <u>BELGISCHE</u> Gesloten Goederenwagen <u>SMALFILM-STUDIO 1</u> met Rode 'S' en 1 met Zwarte 'S' nieuw, OKt - <u>uit 1980</u>	1.000,-	47,5
1233/199/07	2 x <u>4631</u> Märklin - Roodbruine 2-assige Stortwagen met zijdelings draaiende kleppen, als nieuw, OKt	700,-	33,-
1234/1090/13 14/15	3 x Märklin <u>4501</u> - <u>4503</u> - <u>4506</u> Diverse 2-assige Goederen- en Ketelwagens, als nieuw, OKt	500,-	24,-
1235/121/07	Märklin <u>2510</u> Witte 2-assige Gesloten Goederenwagen met hoogstaand remhuis, bedrukt met <u>Zwitserse</u> vlag en landschap, nieuw, OKt - <u>zeer gezocht</u>	2.500,-	119,-
1236/121/08	Märklin <u>2512</u> Witte 2-assige Gesloten Goederenwagen met hoogstaand remhuis, bedrukt met <u>Franse</u> vlag en landschap, nieuw, OKt - <u>zeer gezocht</u>	2.500,-	119,-
1237/121/09	Märklin <u>82514</u> Witte 2-assige Gesloten Goederenwagen met hoogstaand remhuis, bedrukt met <u>Italiaanse</u> vlag en landschap, nieuw, OKt - <u>zeer gezocht</u>	2.500,-	119,-
1238/121/10	Märklin <u>82515</u> Witte 2-assige Gesloten Goederenwagen met hoogsraand remhuis, bedrukt met <u>Nederlandse</u> vlag en landschap, nieuw, OKt - <u>zeer gezocht</u>	2.500,-	119,-
1239/1060/16	2 x Märklin <u>4607</u> Bruine 2-assige Rongenwagen, nieuw, OKt	700,-	33,-
1240/1060/18 19	2 x Märklin <u>4612</u> - <u>4619</u> Autotransport- en Schuifdaken, 2-assig, als nieuw, OKt	700,-	33,-
1241/1090/10 11/12	3 x Märklin <u>4432</u> - <u>4473</u> - <u>4661</u> Diverse 2- en 4-assige Goederenwagens, fabrieksnieuw, OKt	1.000,-	47,5
1242/199/08	3 x Märklin <u>4474</u> - <u>4611</u> - <u>4626</u> Diverse 3- en 4-assige Kraan- en Goederenwagens, als nieuw en nieuw, OKt	1.200,-	57,-
1243/1060/15 22	2 x Märklin <u>4414</u> - <u>4601</u> Gele Bananenwagen en Bruine Open Goederenwagen met remhuis, nieuw, OKt	500,-	24,-
1244/1061/07 16/21	3 x Märklin <u>4417</u> - <u>4460</u> - <u>4503</u> Diverse 2- en 4-assige Gesloten Goederenwagens, nieuw en als nieuw, OKt	600,-	28,5
1245/1060/13 17	2 x Märklin <u>4618</u> - <u>4633</u> - 6-assige Kuilwagen en 2-assige Goederenwagen met schuifdak- en schuifwand, nieuw, OKt	700,-	33,-
1246/1090/03	Märklin <u>4669</u> Witte 2-assige Bierwagen <u>KULMBACHER REICHELBRAU</u> , 'o820756-3' fabrieksnieuw, OKt - <u>2e versie</u>	700,-	33,-
1247/032/01	Märklin <u>4630</u> Witte 4-assige Ketelwagen <u>BRÜNINGHAUS</u> gele streep, blauw anker, fabrieksnieuw, OKt	2.500,-	119,-
1248/032/02	Märklin <u>4622</u> Grijze 2-assige Silowagen DB, fabrieksnieuw, rood OKt - 1e versie (wit gepatineerd)	1.000,-	47,5

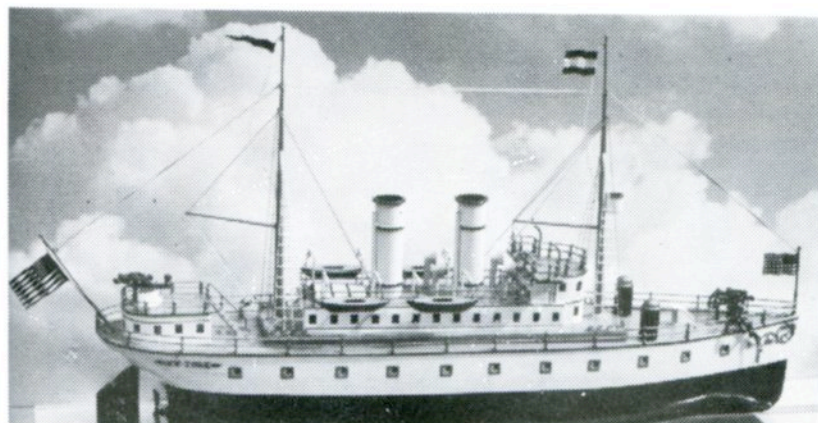
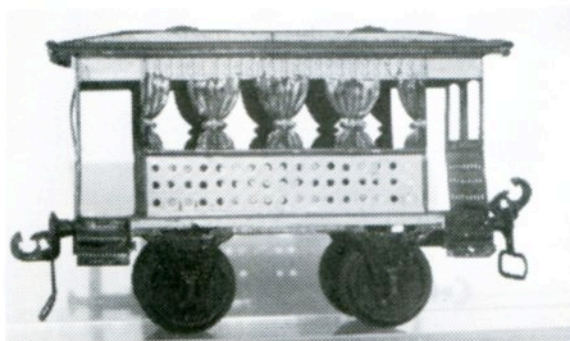
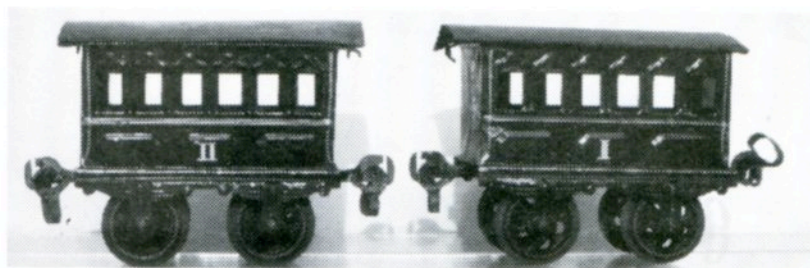
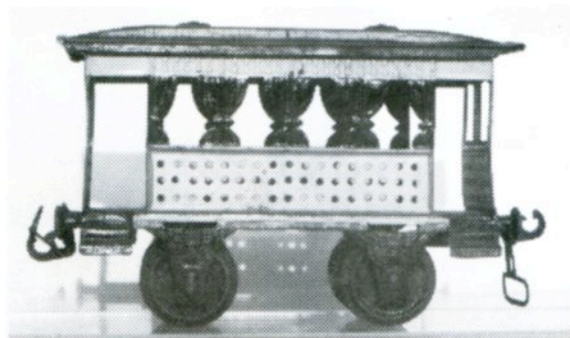
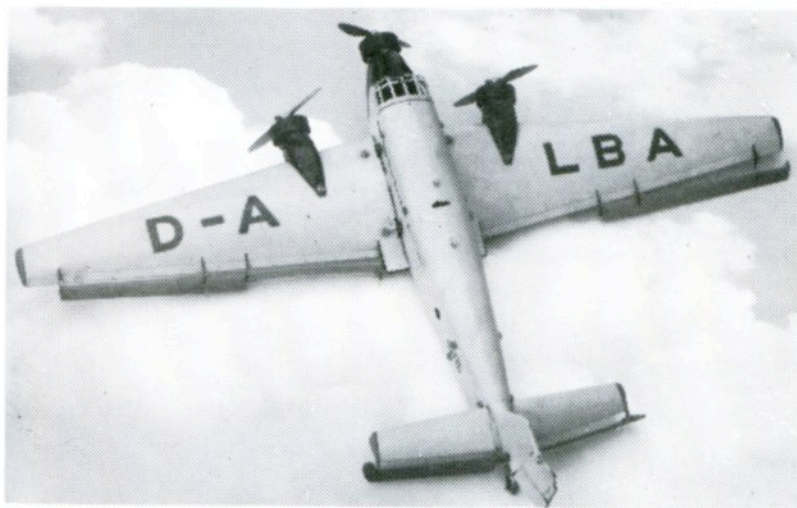
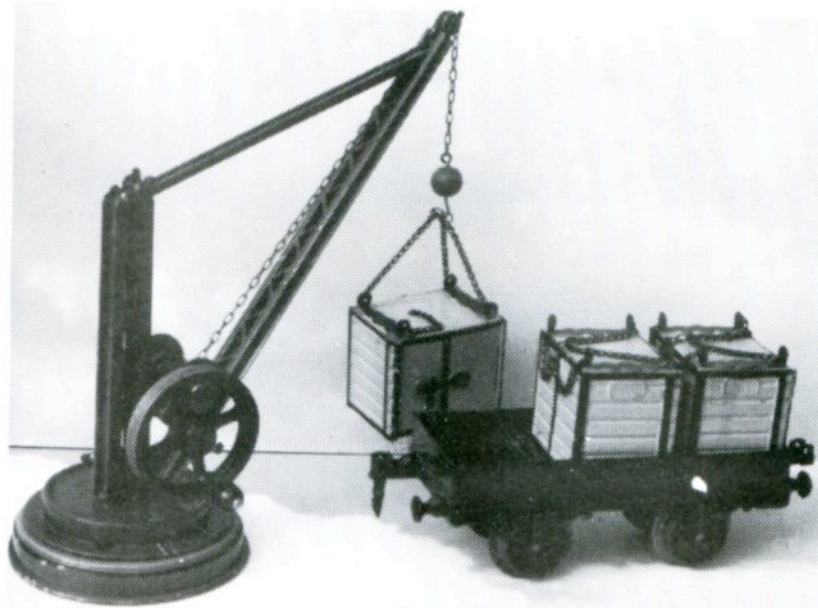

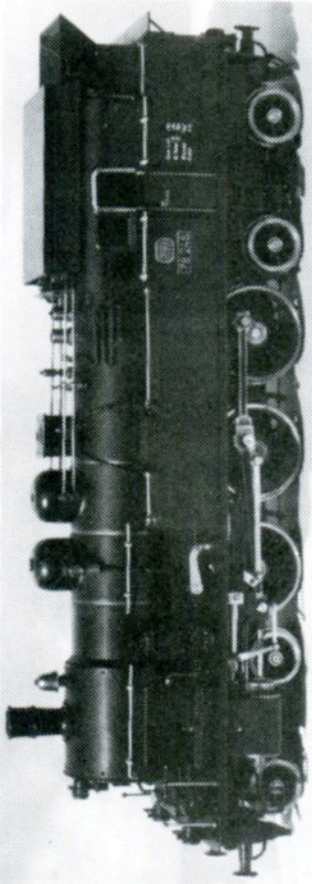
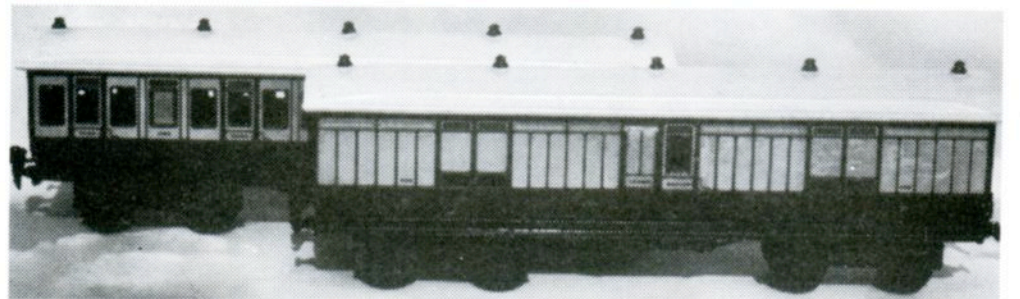
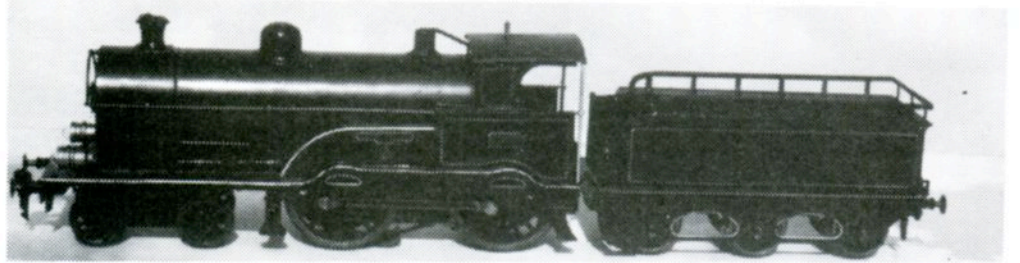
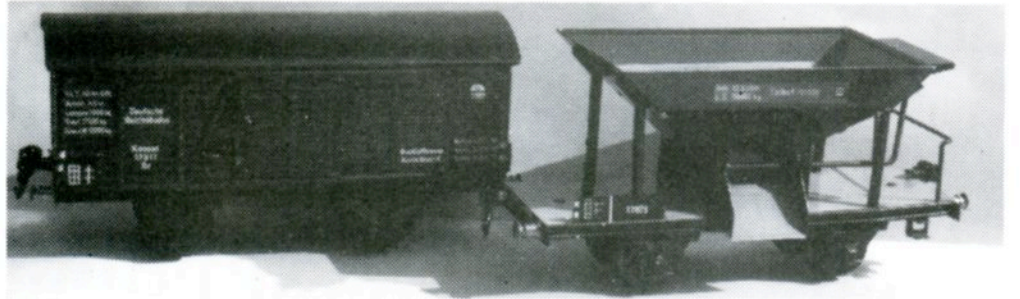
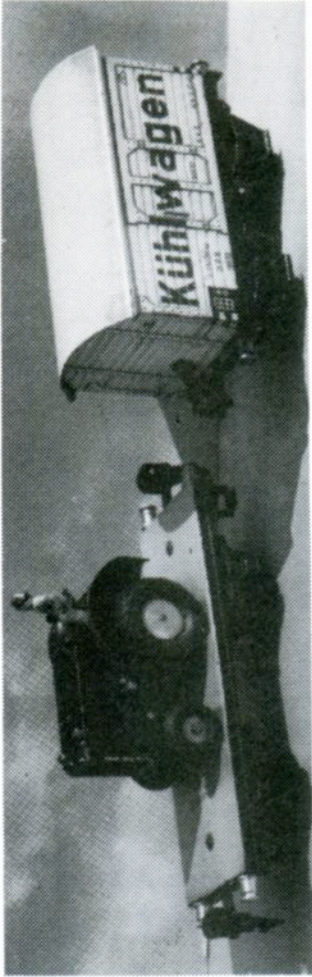

Nr.	Beschrijving - Description	Limietprijs	
		BF	DM
	HO LOCOMOTIEVEN		
1249/058/01	Märklin <u>CCS 800</u> Olijfgroene Volmetalen Zwitserse E-loc KROKODIL, <u>1e versie</u> , rechthoekige lampenbeugel, zonder zandkasten, krulpanto's Type 4.1, zeer mooie staat, geen zinkpest, pils-sleper, OKt	90.000,-	4.285,-
1250/1248/25	Märklin <u>3012</u> Groene Franse Volmetalen E-loc Bo-Bo, Type 1101, zilver dak, handschakelaar, origineel, compleet, zeer mooie staat	7.000,-	333,-
1251/058/02	Märklin <u>RES 800</u> Donkergroene Zwitserse Volmetalen E-loc, Bo-Bo, <u>2 FIKTIEVE</u> lampen achtraan, handschakelaar, anti-slipbanden, zeer mooi, Kt	19.000,-	904,-
1252/037/08	Märklin <u>3117</u> Zwarte (gepatineerde) Franse Tenderloc 2-C-2 met acajou-sokkel en messingplaatje 'Märklin' speciaal en beperkt voor Frankrijk, OKt	4.500,-	214,-
1253/1248/14	Märklin <u>ES 800</u> Groene Volmetalen Oldtimer-E-loc B, 2 krulpanto's Type 4.1, 1 grote zwarte beugelkoppeling, 2 lampen vooraan, schakelaar achteraan, zeer mooie staat	12.000,-	571,-
1254/081/07	Märklin-Minex <u>3400</u> Zwart-Groen-Rode Tenderloc C, nieuw, OKt	3.500,-	166,-
1255/1309/02	Märklin-Tender R 700, zwart, blik, zwarte klauwkoppeling, blanke volle wielen, origineel, bespeeld	3.000,-	143,-
1256/200/01	Märklin <u>DL 800 GROEN</u> - 2-delig Volmetalen Treinstel, cardanaandrijving, platte wellen, grote zwarte beugelpoppelingen, eerstklassig, Kt	55.000,-	2.619,-
1257/1250/11	Märklin <u>3073</u> Groen-Gele Engelse Diesellocc WARSHIP, Bo-Bo, fabrieksnieuw	2.500,-	119,-
1258/1262/07	Märklin <u>2859</u> Demonstratie-Treinset met E-loc 111 069, 4 diverse Personen- en Bagagewagen, 4-assig, + Video-Cassette (Krokodil-Adler-Storchenbein) fabrieksnieuw, OKt	6.000,-	285,-
1259/1262/08	Märklin <u>2862</u> Demonstratie-Treinset in het nieuwe kleurconcept v/d Deutsche Bundesbahn met Sneltrein-E-loc en 4 verschillende Rijtuigen met kortkoppelingen (automatisch) nieuw, OKt + prospectus	6.000,-	285,-
1260/1201/15	Märklin <u>3000</u> Zwarte Tenderloc C, Type 89 006, DB, fabrieksnieuw, OKt	900,-	43,-
1261/082/08	HAMO <u>T 126 - T 127</u> Beige 2-delige Tram, motor- en bijwagen 4-assig, 1 panto, blauwe sierstrepen, 34 cm lengte, eerstklassig, volmetaal, <u>gezocht</u>	15.000,-	714,-
1262/082/09	HAMO <u>T 205 (2x)</u> Beige 2-delige Tram, motor- en bijwagen, 2 panto's, zwarte sierstrepen, zeer mooi, OKt	8.500,-	404,-
1263/082/10	HAMO <u>131</u> Grijs 2-assige Zandwagen, 6 klapdeksels, zeer mooi, <u>gezocht</u>	1.000,-	47,5
1264/045/01	HAMO <u>T 125 - T 127</u> Groen-Beige 2-delige Tram, motor- en bijwagen 4-assig, <u>zeer zeldzame versie</u> met <u>KUNSTSTOF-BOVENBOUW</u> op het einde van de producties, 1 panto, eerstklassig, <u>uniek bezit</u>	13.000,-	619,-

IN DE MARGE GEMERKT MET **(B)** WIL EEN DESKUNDIGE TIP ZIJN VOOR GOEDE BELEGGINGEN...

Nr.	Beschrijving - Description	Limietprijs	
		BF	DM
	HO LOCOMOTIEVEN		
1265/070/01	Märklin <u>TW 800 VIOLET-BEIGE</u> - 2-delig Electrisch Treinstel, 1 motor, vooroorlogse versie, 2 panto's Type 2, 6-assige, <u>met stempel op chassis 'TW 800 - Made in Germany'</u> eerstklassig, Kt + prospectus	145.000,-	6.904,-
	(B)		
1266/1285/42	Märklin <u>RSM 800</u> Olijfgroene Volmetalen Oldtimer-E-loc C, met blindwellen, 2 koperen panto's Type 5, grote zwarte beugelkoppelingen, origineel, compleet, zeer mooi	11.000,-	523,-
1267/1250/01	Märklin <u>3046</u> Groen-Zwarte Franse Volmetalen Stoomloc 1-E met 4-as tender, pomp rechts, rookontwikkelaar, compleet, eerstklassig, lichtblauw OKT	6.500,-	309,-
1268/1253/14	Märklin <u>3102</u> Zwarte Stoomloc Borsig, Deutsche Reichsbahn, Type Mallet 53 0001, 1-C-D met 5-as tender, 2 rookontwikkelaars, 31,4 cm, als nieuw, OKT	5.000,-	238,-
1269/1248/10	Märklin <u>3054</u> Rood-Beige DB E-loc Type 103 113-7, Co-Co, gefumeerde panto's (Koll's Type 9.1) rood DB-embleem, grijs chassis, geringe lakschade, OKT	2.200,-	104,-
1270/1285/50	Märklin <u>RM 800</u> Zwarte Metalen Stoomloc C met 3-as tender (RM 809) kleine slepertjes, geen antislipbanden, compleet, origineel, vrij mooi	5.000,-	238,-
1271/1248/24	Märklin <u>3013</u> Blauwe Volmetalen Nederlandse E-loc Bo-Bo, handschakelaar, zeer mooi tot eerstklassig	5.500,-	262,-
1272/035/06	Märklin <u>3060/4060</u> Rood-Zilveren Volmetalen 2-delig Amerikaans Dieselstel SANTA FE, motor- en bijwagen, gele sierstrepen, eerstklassig	2.500,-	119,-
1273/035/08	Märklin <u>SK 800</u> Zwarte Volmetalen Gestroomlijnde Stoomloc 2-C-2 met 4-as tender, 2 figuren in huis, lichte gebruikssporen	14.000,-	666,-
1274/1285/47	Märklin <u>TM 800</u> Zwarte Volmetalen Tenderloc C, compleet, origineel, lichte gebruikssporen	2.500,-	119,-
1275/093/11	Märklin <u>TT 800</u> Zwarte Volmetalen Tenderloc 1-D-1, met '800' op ketel deur, handschakelaar achter de ketel deur, zeer mooi, matzwart, Kt + prospectus	20.000,-	952,-
1276/166/05	Märklin <u>3170</u> Bruine HOUTEN Zweedse E-loc 1-Co-1, 2 gefumeerde panto's, <u>BOVENBOUW IN HOUT, 1e versie</u> , alleen in Zweden uitgebracht (circa 3.000 stuks) fabrieksnieuw, OKt - voor beleggers...	8.500,-	404,-
1277/035/10	Märklin <u>G 800</u> Zwarte Volmetalen Stoomloc 1-E met 4-as tender met handschakelaar achteraan, 2 lampen, compleet, origineel, lichte gebruikssporen, OKT (houten kist) - nieuwe sleepers	18.000,-	857,-
1278/1262/42	Märklin <u>3346</u> Dubbele Zwarte gesynchroniseerde Diesellocc, Type 236 406/5 / 236 405/7, <u>2 motoren</u> , nieuw, kort in programma, OKT - <u>zeer gezocht</u>	8.500,-	404,-
1279/1062/51	Märklin <u>3143</u> Bruine Volmetalen Noorse Diesellocc, Co-Co, fabrieksnieuw, OKT	2.300,-	109,5
1280/1262/77	Märklin <u>3165</u> Grijs-Lichtgrijze Metalen Franse E-loc CORAIL, oranje sierstrepen, Bo-Bo, BB 9280, SNCF, fabrieksnieuw, OKT	2.300,-	109,5

Nr.	Beschrijving - Description	Limietprijs	
		BF	DM
	HO GOEDERENWAGENS		
1281/1285/26	Märklin <u>381 S</u> Bruine Blikken Gesloten Goederenwagen met <u>sluitlichten op het dak</u> , grote blanke beugelkoppelingen, blanke schijfwielen, 8,5 cm, zeer mooi tot eerstklassig, <u>hoogstzelden</u>	28.000,-	1.333,-
(B)			
1282/1285/25	Märklin <u>381</u> Bruine 2-assige Blikken Gesloten Goederenwagen, grote blanke beugelkoppelingen, chassis onderaan nieuwe lakering, verder eerstklassig	1.500,-	71,5
1283/1285/34	Märklin <u>371</u> Roodbruine 2-assige Blikken Open Bakwagen met laagstaand remhuis, blanke klauwkoppelingen Type 3, blanke wielen, zeer mooi tot eerstklassig	1.200,-	57,-
1284/1285/34	Idem,	1.200,-	57,-
1285/1285/21	Märklin <u>382</u> Gele 2-assige Blikken Bananewagen FYFFES 'Jamaica' blanke beugelkoppelingen Type 4, 8,5 cm, blanke wielen, wit dak, eerstklassig	1.800,-	85,5
1286/1285/21	Idem,	1.600,-	76,-
1287/1285/21	Idem,	1.500,-	71,5
1288/1285/21	Idem, beige dak	1.600,-	76,-
1289/1285/22	Märklin <u>386</u> Bontkleurige Blikken 2-assige Kleinveewagen, doorbroke wanden, beige dak, 8,5 cm, haan-afbeelding, blanke beugelkoppelingen Type 4, blanke wielen, eerstklassig	2.500,-	119,-
1290/1285/22	Idem, 1 blanke beugelkoppeling en 1 blanke klauwkoppeling, wit dak, eerstklassig	2.200,-	104,-
1291/1285/23	Märklin <u>390</u> Groene 2-assige Blikken Bagagewagen, 1 schuifdeur, bruin-beige dak met kleine opbouw, blanke beugelkoppelingen Type 4, eerstklassig	2.200,-	104,-
1292/1285/23	Idem, zeer mooi tot eerstklassig	2.000,-	95,-
1293/0085/18	Märklin <u>374</u> SHELL Gele 2-assige Blikken Ketelwagen, remhuis, blanke klauwkoppelingen Type 3, eerstklassig, 9,5 cm	2.500,-	119,-
1294/085/19	Idem, klauwkoppelingen Type 1, lichte gebruikssp.	2.200,-	104,-
1295/1285/18	Idem, blanke beugelkoppelingen Type 4, eerstklassig	2.000,-	95,-
1296/1285/18	Idem, zeer mooi tot eerstklassig	1.800,-	85,5
1297/1285/18	Idem, zeer mooi	1.700,-	81,-
1298/1285/18	Idem,	1.700,-	81,-
1299/1285/18	Idem, geringe lakschade	1.500,-	71,5
1300/016/03	Märklin <u>374 St K</u> - Goud-Zilverkleurige Blikken 2-assige Ketelwagen STANDARD - ESSO met remhuis, blanke beugelkoppelingen, zwarte druk, eerstklassig	4.000,-	190,-
1301/016/04	Idem,	4.000,-	190,-
1302/016/05	Idem,	4.000,-	190,-
1303/1285/35	Idem, eerstklassig	4.000,-	190,-
1304/1285/31	Märklin <u>392 K</u> Zwarte 4-assige Metalen Rongenwagen met bruin blikken remhuis, 12 rongen met ringen, blikken draaistellen, blanke beugelkoppelingen, z/mooi	3.000,-	143,-
1305/1285/31	Idem, 1 ring ontbreekt	2.800,-	133,-

Nr.	Beschrijving - Description	Limietprijs	
		BF	DM
	HO PERSONENWAGENS		
1306/1285/37	Märklin <u>354 JB</u> Turkoois-Blauwe 4-assige Blikken Bagagewagen, 4x 2 schuifdeuren, <u>binnenverlichting met schakelaar</u> , goudkleurig dak met opbouw, grote zinkspuitdraaistellen (1 gebroken) 1 wielas ontbreekt, verder zeer mooi tot eerstklassig, <u>origineel</u>	15.000,-	714,-
	ⓑ		
1307/1285/09	Märklin <u>354 B</u> Groene 4-assige Blikken Bagagewagen 4x 2 schuifdeuren, <u>binnenverlichting met schakelaar</u> , goudkleurig dak met opbouw, grote zinkspuitdraaistellen, sleper, bespeeld	3.500,-	166,-
1308/1285/09	Märklin <u>354</u> Groene 4-assige Blikken Bagagewagen, 4x 2 schuifdeuren, goudkleurig dak met opbouw, zonder draaistellen, bovenbouw eerstklassig, dak lakschade	1.500,-	71,5
1309/1285/38	Märklin <u>352</u> Rode 4-assige Blikken Speisewagen MITROPA, 22,5 cm, goudkleurig dak, 1 ventilator ontbreekt, 1 niet-origineel draaistel, bovenbouw zeer mooi	2.000,-	95,-
1310/1285/36	Märklin <u>351 SB</u> Groene Personenwagen 2e klas, 22,5 cm, 1 blikken draaistel met klauwkoppeling Type 1 en 1 zinkspuitdraaistel met blanke klauwkoppeling Type 3, goudkleurig dak, sluitlichten en 2 ventilatoren ontbreken evenals binnenverlichting, bovenbouw zeer mooi, dak ingedeukt en met lakschade	4.500,-	214,-
1311/1285/05	Märklin <u>342 J</u> Blauwe 4-assige Blikken Voiture Restaurant, 17,5 cm, blikken draaistellen, zwarte klauwkoppelingen Type 1, <u>eerstklassig</u>	7.000,-	333,-
1312/1285/07	Märklin <u>349 E</u> Groen-Beige Blikken 4-assige Personenwagen <u>PULLMAN LNER</u> , voor Engeland, 17,5 cm, blikken draaistellen, blanke klauwkoppelingen Type 2.2, blanke wielen, zeer mooie staat	20.000,-	952,-
1313/1285/39	Märklin <u>341</u> Groene 4-assige Blikken Personenwagen 1e en 2e klas, 17,5 cm, blikken draaistellen, blanke klauwkoppelingen Type 3, bespeeld	1.400,-	66,5
1314/1285/40	Idem, blanke klauwkoppelingen, lakschade	1.000,-	47,5
1315/1285/39	Idem, 1 zwarte klauwkoppeling Type 1, lakschade	900,-	43,-
1316/1285/40	Märklin <u>341 SB</u> Groene 4-ass. Blikken Personenwagen met <u>sluitlichten op het dak</u> , binnenverlichting, blikken draaistellen, blanke beugelkoppelingen Type 4, sluitlichten zonder cellonschijven, zeer mooie staat	15.000,-	714,-
	ⓑ		
1317/1285/06	Märklin <u>343</u> Donkerrode 4-assige Blikken Schlafwagen MITROPA, 17,5 cm, blikken draaistellen, blanke klauwkoppelingen Type 2.1, eerstklassig	2.500,-	119,-
1318/1285/06	Idem, 1 zwarte klauwkoppeling en 1 blanke beugelkoppeling, eerstklassig, dak met lichte lakschade	1.800,-	85,5
1319/1285/08	Märklin <u>344</u> Groene 4-assige blikken Bagagewagen, 2 schuifdeuren, 17,5 cm, blikken draaistellen, zwarte klauwkoppelingen Type 1, eerstklassig	1.800,-	85,5
1320/1285/08	Idem, dak met lichte lakschade	1.500,-	71,5
1321/1285/08	Märklin <u>344 B</u> Groene 4-assige Bagagewagen, 2 schuifdeuren, <u>blik</u> , 17,5 cm, binnenverlichting en slepergarnituur (sleper ontbreekt) blikken draaistellen, blanke klauwkoppelingen Type 3, lakschade	1.500,-	71,5

Nr.	Beschrijving - Description	Limietprijs	
		BF	DM
	HO LOCOMOTIEVEN		
1322/044/03	Märklin <u>3106</u> Zwarte Tenderloc 2-C-2, Type 78 355, DB, <u>bufferbalk met gleuf voor koppelhaak, 1e versie, als nieuw, OKt - z e l d z a a m</u>	12.000,-	571,-
1323/044/04	Märklin <u>3027</u> - FOUTDRUK - Zwarte Metalen Stoomloc 1-E met 4-as tender, Type 44 690, telex, op zijwand tender '3027' <u>achteraan tender 01 097, in reliëf, eerstklassig, OKt - hoogstzelden</u>	55.000,-	2.619,-
1324/1248/16	Märklin <u>3062/4062</u> Rood-Wit-Zwart Amerikaans 2-delig Dieselstel NEW HAVEN, volmetaal, geringe lakschade, motor- en bijwagen	5.500,-	262,-
1325/1248/03	Märklin <u>3111</u> Bruine Metalen BELGISCHE Stoomloc 2-C-1 met 4-as tender, Type 59 20, éénmalige reeks van Märklin, fabrieksnieuw, OKt	2.800,-	133,-
1326/1248/17	Märklin <u>3037</u> Groen-Zwarte Metalen E-loc Bo-Bo, Type 141 211-3, blanke panto's, fabrieksnieuw, OKt	2.200,-	104,-
1327/044/10	Märklin <u>ST 800 ROOD-BEIGE</u> - 3-delig Volmetalenen Electric Treinstel, cardanaandrijving (platte wellen) <u>origineel, zeer mooi tot eerstklassig, OKt</u>	55.000,-	2.619,-
1328/1262/52	Märklin <u>3096</u> Zwarte Tenderloc 1-D-1, Type 86 173, DB, <u>telex, lampenbeugels, aandrijf wiel met groot tegengewicht, nieuw, OKt</u>	2.800,-	133,-
1329/1250/04	Märklin <u>SE 800</u> Groene Volmetalenen E-loc Bo-Bo, <u>2 fiktieve lampen achteraan, 2 koperen panto's Type 5, geen antislipbanden, origineel, grote zwarte beugelkoppelingen, compleet, zeer mooi</u>	8.000,-	381,-
1330/1250/12	Märklin <u>3029</u> Lichtgroene Tenderloc C, fabrieksnieuw	1.500,-	71,5
1331/1250/10	Märklin <u>TT 800</u> Zwarte Volmetalenen Tenderloc 1-D-1 grote zwarte beugelkoppelingen, Type 36 197, origineel, compleet, lakschade	17.000,-	809,-
1332/1248/21	Märklin <u>3047</u> Zwarte Metalen Stoomloc 1-E met 4-as tender, <u>telex, rookontwikkelaar, Type 44 690, DB, gedrukte beschriftiging, als nieuw</u>	5.000,-	238,-
1333/103/03	Märklin <u>RE 800</u> Groene (mat) Volmetalenen Zwitserse E-loc, Bo-Bo, cardanaandrijving, 2 koperen panto's Type 5, <u>ronde beugelkoppelingen, zonder antislipbanden, dak met geringe lakschade, zeer gezocht</u>	45.000,-	2.142,-
1334/1248/12	Märklin <u>3055</u> Grijs-Gele Nederlandse Volmetalenen E-loc Type <u>1216</u> , Co-Co, blanke panto's, fabrieksnieuw, OKt	3.500,-	166,-
1335/1285/55	Märklin <u>R 800</u> Zwarte Metalen Stoomloc B met blikken 2-as tender met klauwkoppeling Type 1, 1 windplaat afgebroken (los bij) origineel, zeer behoorlijk	30.000,-	1.428,-
1336/1285/54	Idem, machinistenhuis en gedeelte ketel afgebroken, tender eerstklassig	15.000,-	714,-
1337/1248/15	Märklin <u>3011</u> (VOORKEURMODEL) Groene Volmetalenen E-loc Type E 44 039, op beide draaistellen 'HAMO'-stempels, <u>handschakelaar, vrijwel nieuwe staat</u>	6.000,-	285,-
1338/1248/23	Märklin <u>DA 800</u> Zwarte Stoomloc 1-C-1 met 4-as tender (DA 809) gesloten machinistenhuis, zeer mooi, kunststof-bovenbouw - zeldzaam	4.500,-	214,-

Nr.	Beschrijving - Description	Limietprijs	
		BF	DM
	HO LOCOMOTIEVEN		
1339/104/07	Märklin <u>HS 700</u> Groene Metalen E-loc, 1-Co-1, centrale kolenborstels, handschakelaar achteraan, kleine schijfwielen, middenste aandrijfwielen zonder krans, blanke klauwkoppelingen Type 2.2, compleet, origineel, zeer mooie staat, <u>OKt - zeldzaam</u>	125.000,-	5.952,-
	(B)		
1340/067/10	Märklin <u>3068</u> Bruine Noorse Volmetalenen Dieselloco Co-Co, met handgrepen, fabrieksnieuw, OKt	5.500,-	262,-
1341/104/10	Märklin <u>SEWH 800 TURKOOIS</u> - Nederlandse Volmetalenen E-loc, Bo-Bo, schuine uitsparing schakelaar, 'Germany' op ovaaltje, koperen panto's Type 5, 2 fiktieve lampen achteraan, nieuwe lakering, vrijwel nieuwe staat, Kt	27.000,-	1.285,-
1342/067/12	Märklin-Primex <u>3007</u> Oranjekleurige Metalenen Oostenrijkse E-loc, öBB, Bo-Bo, <u>ZONDER EMBLEEM</u> op zijwand, origineel, nieuw, OKt - <u>slechts enkele exemplaren bij Primex bekend..</u>	13.000,-	619,-
	(B)		
1343/049/04	ELEC (Belgische Fabrikaat) Groen-Grijze Tenderloc B, volmetaal, wisselstroom, zeer mooi, <u>zeldzaam</u>	2.000,-	95,-
1344/104/11	Märklin <u>TW 800 VIOLET-BEIGE</u> - 2-delig Electrisch Treinstel, 1 motor, vooroorlogse versie, 2 panto's Type 2.1, 6-assig, nieuw onderstel en wielen, bovenbouw eersteklassig, weinig verbogen, prachtstuk	110.000,-	5.238,-
1345/1248/20	Märklin <u>3023</u> Blauwe Volmetalenen E-loc 1-Bo-Bo-1, Type E 18 35, zonder handschakelaar, nieuw	5.000,-	238,-
1346/1285/44	Märklin <u>T 800</u> Zwarte Metalenen Tenderloc B, bovenbouw complete zinkpest, chassis vrij goed, voor onderdelen	2.000,-	95,-
1347/067/06	Märklin <u>3059</u> Rode Franse Metalenen E-loc CAPITOLE, Bo-Bo, 2 blanke éénpotige panto's, <u>witte</u> belijning, zeer mooi, Kt	11.000,-	523,-
1348/1262/85	Märklin <u>3140</u> Rode 2-delige Railbus 'STEIERMARKISCHE LANDESBAHNEN' nieuw, OKt	2.000,-	95,-
1349/1285/43	Märklin <u>SEW 800</u> Groene Volmetalenen E-loc Bo-Bo, 2 FIKTIEVE LAMPEN achteraan, 2 koperen panto's Type 5, handschakelaar in schuine uitsparing, 'Germany' op ovaaltje, origineel, zeer mooi tot eersteklassig	19.000,-	904,-
1350/1262/84	Märklin-Primex <u>3195</u> Groen-Zwarte Metalenen E-loc Co-Co, Type 151 043-7, DB, 2 gefumeerde panto's, nieuw, OKt + prospectus	2.000,-	95,-
1351/118/04	Märklin <u>HR 800</u> Zwarte Metalenen Stoomloc 2-C-1 met blikken 4-as tender, open kolenborstels, schakelaar in huis, volle schijfwieletjes, uit 1939, zeer mooi	35.000,-	1.666,-
1352/1248/11	Märklin <u>3055</u> Grijs-Gele Volmetalenen Nedetlandse E-loc Type <u>1212</u> , GRIJZE neus, Co-Co, 2 blanke panto's Type 8, fabrieksnieuw, OKt	4.500,-	214,-
1353/067/03	Märklin <u>RSM 800</u> Groene Volmetalenen Oldtimer-E-loc C, met blindwellen, zonder anti-slipbanden, 2 koperen panto's Type 5, 1 grote en 1 kleine zwarte beugelkoppeling, compleet, origineel, aanzienlijke laksch.	9.000,-	428,-

Nr.	Beschrijving - Description	Limietprijs	
		BF	DM
	TOEBEHOREN HO		
1354/075/01	Märklin <u>427</u> Groene Blikken Loods, 1 roodbruine schuifdeur, roodbruin dak, bruin-beige sokkel, 11x6x6 cm, zeer mooi tot eerstklassig	22.000,-	1.047,-
	(B)		
1355/075/02	Märklin <u>463</u> Draaikraan, blik, rode uitlegger en zwarte kogelhaak, 2 bedieningen, oranjekleurig huis, sokkel met steen-structuur, groen sokkelvlak, bruin geribd dak, eerstklassig	15.000,-	714,-
1356/075/03	Märklin <u>464</u> Turkooiskleurige Portaalkraan met zalmkleurig machinehuis, bruin dak en rode uitlegger, zwarte kogelhaak, 10x9x17 cm, eerstklassig	12.000,-	571,-
1357/075/04	Märklin <u>416</u> Beige-Bruin Grootstd-Station, blik, met vlaggemast, 27x11x13 cm, eerstklassig, <u>OKt</u> uit 1935-36, <u>zeer gezocht</u>	48.000,-	2.285,-
1358/017/05	Märklin <u>422</u> Perron, blik, bruine sokkel, wit <u>FIJN GERIBD</u> dak, zitbank met <u>6 latten</u> , <u>1e versie</u> , zeer mooie staat, uit 1935 - <u>zeldzaam</u>	15.000,-	714,-
1359/1232/28	Märklin <u>7029</u> Blauw-Beige 2-delige Blikken Locloods voor 2 sporen (E-locs) met Bovenleidingsgarnituur 7008 (gemonteerd) automatisch sluitende deuren, zeer mooi tot eerstklassig	2.500,-	119,-
1360/1297/36	Idem,	2.500,-	119,-
1361/1207/36	Idem,	2.500,-	119,-
1362/815/100	Märklin <u>423</u> Volmetalene Perron met Wachtkamer, Bank, Tunneltrap, 51,5x8x8 cm, zeer mooi	2.000,-	95,-
1363/815/101	Idem,	2.000,-	95,-
1364/1297/38	Idem,	2.000,-	95,-
1365/1297/37	Märklin <u>418</u> Station 'FRIEDRICHSHAFEN' 35x12x15,5 cm, uit 1955 (<u>418/1</u>) Grijs Blikken Station groene daken, grote vensters en bloembakken, eerstklassig, <u>zelden</u>	4.000,-	190,-
1366/815/102	Märklin <u>473/6</u> Seinhuis, blik, 16x6x10 cm, beige ovaal dak, 6 aansluitingen, eerstklassig	3.000,-	143,-
1367/815/103	Märklin <u>7051</u> Volmetalene Hefkraan met hafmagneet, draai-ophaal en grijpbeweging, nieuw, <u>OKt</u> + <u>prospectus</u> , <u>versie</u> uit 1956	3.000,-	143,-
1368/815/104	Märklin <u>7289</u> Bouwdoos Märklin-Loods voor E-locs, nieuwe staat, <u>OKt</u>	500,-	24,-
1369/1232/29	Electro-Motor - 20 Volt - Bakelite	500,-	24,-
1370/1232/30	Märklin <u>437</u> Voorsignaal met elektrische schakeling, 2 lampen, 7,5 cm hoog, vooraan op grijze sokkel met schakelrail 9cm, eerstklassig, <u>OKt</u>	1.000,-	47,5
1371/1232/31	3 Houten Rijn-aken voor scenery, 20x5x2,5 cm	500,-	24,-
1372/1232/32	3 x Märklin <u>448/2</u> Beige 2-armige Booglampen, zinkspuitgietwerk, 12 cm hoog, eerstklassig	1.000,-	47,5
1372/1232/33	3 x Märklin <u>7039</u> - <u>7040</u> - <u>7041</u> Diverse Hoofd-Armseinen, eerstklassig	1.000,-	47,5
1373/1232/34	Idem,	1.000,-	47,5
1374/1232/35	4 x Märklin <u>2x 7163</u> - <u>2x 7162</u> Metalen Bruggen, als nieuw, 1x <u>OKt</u>	500,-	24,-

Nr.	Beschrijving - Description	Limietprijs	
		BF	DM
	HO PERSONENWAGENS		
1375/1262/157 158/159/160 161	5 Märklin <u>4095 - 4096 - 4097 - 4098 - 4099</u> Diverse T.E.E.-Personenwagens, 27 cm, eerstklassig, OKt	2.500,-	119,-
1376/1262/154	3 x Märklin <u>4072</u> Bruine Zweedse 4-assige Personenwagens, laatste versie met SJ op vierkant wit veld, fabrieksnieuw, OKt	1.500,-	71,5
1377/1262/146	Märklin <u>4072</u> Bruine Zweedse 4-assige Personenwagen, 1e versie met SJ in cirkel, fabrieksnieuw, OKt	600,-	28,5
1378/1262/149	3 x Märklin <u>4037</u> Groene Metalen 4-assige Personenwagen 2e klas, nieuwste versie, grijze druk, als nieuw, OKt	1.000,-	47,5
1379/1262/142	Märklin <u>4037</u> Groene Metalen 4-assige Personenwagen 2e klas, eerste versie, gele druk, als nieuw, OKt	500,-	24,-
1380/1262/168	3 x Märklin <u>4135</u> Groene 4-assige Personenwagen 3e klas, Bayerischen Staatsbahn, 22 cm, nieuw, OKt	1.500,-	71,5
1381/1262/166 167	3 x Märklin <u>4131 - 2x 4132</u> Groene 4-assige Personenwagens 1e en 2e klas en 2e klas, DB, nieuw, OKt	1.500,-	71,5
1382/1262/166	Idem,	1.500,-	71,5
1383/1262/162	3 x Märklin <u>4111</u> Turkoois-Beige 4-assige Metalen Personenwagen 1e klas, 24 cm, fabrieksnieuw, OKt	1.300,-	62,-
1384/1262/163	Märklin <u>4112</u> Turkoois-Beige 4-assige Metalen Personenwagen 2e klas, 24 cm, fabrieksnieuw, OKt	500,-	24,-
1385/1262/164	2 x Märklin <u>4117</u> Blauwe Metalen Nederlandse Personenwagen 1e klas, 24 cm, fabrieksnieuw, OKt	1.000,-	47,5
1386/1262/150	2 x Märkli <u>4049</u> Blauwe Metalen Nederlandse Personenwagen 2e klas, 24 cm, fabrieksnieuw, OKt	1.000,-	47,5
1387/1262/151 152/153	3 x Märklin <u>4052 - 4053 - 4054</u> Diverse 4-assige Personen- en Restaurantwagens, 24 cm, metaal, nieuw, OKt	1.500,-	71,5
1388/1262/139	Märklin <u>4031</u> Bruine Zweedse 4-assige Personen-Bagagewagen, 24 cm, metaal, dak herschilderd, verder eerstklassig, groen OKt - binnenverlichting	1.300,-	62,-
1389/1262/155	Märklin <u>3073</u> Bruine Zweedse 4-assige Personen-Bagagewagen, laatste versie met SJ op wit vierkant veld, fabrieksnieuw, OKt	500,-	24,-
1390/1262/169	2 x Märklin <u>4141</u> Groene 4-assige Personenwagen 3e klas, Deutsche Reichsbahn, fabrieksnieuw, OKt	1.000,-	47,5
1391/1285/17 27	3 x Märklin <u>2x 327 - 328</u> Olijfgroene 2-assige Blikken Personenwagens 3e klas en Bagagewagen 1 schuifdeur, blanke klauwkoppelingen, eerstklassig	1.800,-	85,5
1392/1285/17	Idem, mooi	1.500,-	71,5
1393/1262/147 156	2 x Märklin <u>4087 - 4090</u> Rood-Beige 4-assige T.E.E.-Personenwagen (Panoramisch) en Speisewagen, eerstklassig, OKt	800,-	38,-
1394/1262/144 145	2 x Märklin <u>4085</u> - Rood-Beige 4-assige T.E.E.-Personenwagen 1e klas, metaal, 24 cm, 1x eerstklassig en 1x bespeeld, OKt (4055 en 4056)	500,-	24,-

Nr.	Beschrijving - Description	Limietprijs	
		BF	DM
	HO LOCOMOTIEVEN		
1395/1285/59	Märklin <u>TWE 700 ROOD</u> - Blikken Railbus Bo-Bo, 2 lichtgeleiders, panto en draaistel-beschermer van motorbloc ontbreken, 1 koppelhaak vernieuwd, dakhandschakelaar afgebroken, goudkleurig dak, bovenbouw vrij mooi, <u>toch gezocht</u>	100.000,-	4.761,-
	(B)		
1396/1285/49	Märklin <u>F 800</u> Zwarte Metalen Stoomloc 2-C-1 met 4-assige metalen nietentender (809) 2 lampen, tender zonder kolen, zeer mooie staat	6.000,-	285,-
1397/1252/16	Märklin <u>3072</u> Rode DB Diesellocc, Bo-Bo, Type 212 215-8, centraal machinistenhuis, als nieuw, OKt	1.500,-	71,5
1398/1285/51	Märklin <u>HR 800</u> Zwarte Metalen, Stoomloc 2-C-1 met blikken 4-as tender met blanke klauwkoppeling Type 2.1, kleine schijfwielen, 2 drijfstanden ontbreken, gouden beschriftiging, vrij mooi	15.000,-	714,-
1399/1252/13	Märklin <u>3066</u> Groene BELGISCHE Volmetalenen Diesellocc Co-Co, <u>KLEVER</u> -beschriftiging, zeer mooi, OKt	3.500,-	166,-
1400/039/28	Märklin <u>ST 800 ROOD-BEIGE</u> - 3-delig Electrisch Treinstel, platte cardanwellen, 2 panto's Type 6, 100% origineel, geringe lakschade, OKt	45.000,-	2.142,-
1401/1253/06	Märklin <u>3095</u> Zwarte Tenderloc 1-C, Type 74 1070, <u>1e versie</u> , nieuw, lichtblauw OKt	2.500,-	119,-
1402/092/04	Märklin - ALPHA - Rode Stoomloc C uit Treinset 2510, nieuw, fantasierijk...	2.000,-	95,-
1403/1254/21	Märklin <u>3366</u> Groene E-loc 2-Bo-Bo-2, Type 152 034-5, DB, fabrieksnieuw, OKt - een prachtloc	3.500,-	166,-
1404/039/11	Märklin <u>CCS 300</u> Donkergroene Zwitserse Volmetalenen E-loc KROKODIL, geringe lakschade, grote zwarte beugelkoppelingen	20.000,-	952,-
1405/1285/45	Märklin <u>T 800</u> Zwarte Metalen Tenderloc B, grote blanke beugelkoppeling, trapje beschadigd, bovenbouw ietwat geklemd op chassis, verder mooi	5.000,-	238,-
1406/1254/20	Märklin <u>3328</u> Rood-Grijze Zwitserse Volmetalenen E-loc Bo-Bo, Type 10103, 2 éénpotige panto's, nieuw, OKt	3.000,-	143,-
1407/1254/19	Märklin <u>3323</u> Grijs-Rode Zwitserse Volmetalenen E-loc Bo-Bo, Type 10102, 2 éénpotige panto's, nieuw, OKt	3.000,-	143,-
1408/036/10	Märklin <u>3101</u> Groen-Zwarte BELGISCHE Tenderloc 1-C beperkte oplage van 2.000 stuks, nieuw, OKt	12.000,-	571,-
1409/1254/18	Märklin <u>3350</u> Groene Zwitserse Volmetalenen E-loc Co-Co, SBB, 11439, 2 blanke panto's, nieuw, OKt	3.000,-	143,-
1410/036/12	Märklin <u>RM 800</u> Matzwarte Metalen Stoomloc C met 4-as tender, compleet, eerstklassig	5.000,-	238,-
1411/036/13	Märklin <u>3153</u> Rood-Beige E-loc Type 120 001-4, DB, 2 éénpotige panto's, als nieuw, OKt	2.500,-	119,-
1412/036/19	Märklin <u>3067</u> Bordeauxkleurige Volmetalenen Diesellocc, Co-Co, gedrukte beschriftiging, als nieuw	5.000,-	238,-
1413/036/24	Märklin <u>3076</u> Donkerrode 2-delige Railbus ETA 515/815, 49 cm, als nieuw, OKt	6.000,-	285,-
1414/1262/76	Märklin <u>3154</u> Oranjekleurige Metalenen Oostenrijkse E-loc, Bo-Bo, öBB, als nieuw, OKt	2.800,-	133,-

Nr.	Beschrijving - Description	Limietprijs	
		BF	DM
	HO LOCOMOTIEVEN		
1415/001/01 (B)	Märklin <u>3150 NORTHLANDER</u> - 4-delig Blauw-Geel Diesel-Treinstel, gelimiteerde en genummerde oplage, <u>SPECIAAL NUMMER</u> (?) nieuw, OKT	????	????
1416/047/06	Märklin <u>SK 800</u> Matzwarte Volmetalen Gestroomlijnde Stoomloc 2-C-2 met 4-as tender, eerstklassig, Kt	15.000,-	714,-
1417/1254/24	Märklin <u>3070</u> Rood-Beige 3-delig T.E.E.-Diesel-Treinstel, 1e versie, binnenverlichting, beschriftiging, zilveren ramen, eerstklassig, OKT	6.500,-	309,-
1418/1284/06	Primex <u>2702</u> Jubileum-Treinset met Turkooise Volmetalen E-loc Type 144 021-3, DB en 5 Diverse 2-assige Ketelwagens BP - TOTAL - JET - ARAL - AVIA, nieuw, OKT	4.900,-	233,-
1419/086/15	Märklin <u>G 800</u> Zwarte Volmetalen Stoomloc 1-E met 4-as tender met handschakelaar achteraan, kleine originele sleperts, zonder antislipbanden, als nieuw, Kt - <u>topkwaliteit</u>	22.000,-	1.047,-
1420/137/11 (B)	Märklin <u>3171</u> Bruine <u>HOUTEN BESNEEUWDE</u> Zweedse E-loc 1-C-1, <u>Bovenbouw in HOUT</u> , beperkte reeks, origineel Märklin, fabrieksnieuw, OKT + prospectus, <u>gezocht</u>	7.500,-	357,-
1421/195/01	Märklin-Minex <u>3400</u> Zwart-Groen-Rode Tenderloc C, nieuw, OKT + prospectus	3.500,-	166,-
1422/195/02	Märklin-Minex <u>3420</u> Oranje-Grijze Diesellocc C, nieuw, OKT + prospectus	3.000,-	143,-
1423/195/03	Märklin <u>3023</u> Blauwe Volmetalen E-loc 1-Bo-Bo-1, Type E 18 35, <u>fabrieksnieuw</u> , <u>lichtblauw OKT</u> + prospectus	6.500,-	309,-
1424/195/04	Märklin <u>3015</u> Donkergroene Volmetalen Zwitserse E-loc KROKODIL, nieuw, <u>lichtblauw OKT</u>	18.000,-	857,-
1425/1284/08	Primex <u>3017</u> Rood-Beige 2-delig Treinstel S-Bahn, fabrieksnieuw, OKT	3.000,-	143,-
1426/081/06	Märklin <u>ST 800 MT</u> - <u>BLAUW-BEIGE</u> Volmetalen <u>Tussenwagen</u> voor Treinstel ST 800, compleet, origineel, enige lakschade aan het dak	10.000,-	476,-
1427/081/08	Märklin <u>3045</u> Zwarte Metalen Deense Stoomloc 1-E met 4-as tender, sneeuwruimers, rood-wit bandje rond de schouw, rookontwikkelaar, als nieuw, OKT	35.000,-	1.666,-
1428/081/10	Märklin <u>ST 800 ROOD-BEIGE</u> - 3-delig <u>Donkerrood-Beige</u> Electrisch Volmetalen Treinstel, ronde koperen cardanwellen, 2 krulpanto's Type 4.1, <u>1e versie</u> , eerstklassig, Kt + prospectus	60.000,-	2.857,-
1429/1251/17	Märklin <u>3035</u> Bruine Volmetalen Italiaanse E-loc Bo-Bo, handschakelaar, gefumeerde panto's, eerstklassig, lichtblauw OKT	2.300,-	109,5
1430/015/10	Märklin <u>DL 800 BRUIN</u> (Fantasie) 2-delige Diesellocc verbouwd tot 1 geheel (2 neuzen) cardanaandrijving, 25 cm lengte, volmetaal, zilver dak, <u>uniek</u>	20.000,-	952,-
1431/1251/22	Märklin <u>3039</u> Blauw-Zwarte Volmetalen E-loc Type 110 234-2, Bo-Bo, 2 gefumeerde panto's, nieuw, OKT	2.200,-	104,-
1432/1251/25	Märklin <u>3043</u> Oranje-Zwarte Zweedse E-loc Bo-Bo, Type <u>Rc 1010</u> , SJ, gefumeerde panto's, dakleidingen bruin, grijs dak, witte sierstrepen, nieuw, OKT	2.300,-	109,5

Nr.	Beschrijving - Description	Limietprijs	
		BF	DM
	HO GOEDERENWAGENS		
1433/024/01	Märklin <u>4526</u> Zilveren Zweedse 2-assige Ketelwagen Mycket Eldfarligt CALTEX, kleine RIV, eerstklassig	3.500,-	166,-
1434/024/02	Märklin <u>4528</u> Zilveren Zweedse 2-assige Ketelwagen MELASS-SOCKERBOLAGET, kleine RIV, eerstklassig	3.500,-	166,-
1435/1262/13	Märklin <u>4400</u> Set van 6 Gesloten Goederenwagens, verkocht voor een goed doel (Unicef.. enz.) nieuw, OKt	1.500,-	71,5
1436/1188/06 07/08	3 x Märklin-Kleinserie : Diverse 2-assige Witte CAMPARI-Wagens : Biller - Soda - Cordial, nieuw, OKt	2.500,-	119,-
1437/1284/15	Märklin <u>4400 D</u> - Bierwagen-Set "Bonn' oplage van 500 stuks voor Amerika, éénmalig, nieuw, OKt	?	?
1438/1284/01	Märklin <u>4400 C</u> - Zwitserse Bierwagen-Set, oplage 500 stuks voor Amerika, éénmalig, nieuw, OKt	7.000,-	333,-
1439/1284/10	Märklin <u>4790</u> - Regionale Wagen-Set 'BAYERN' 2 Ketelwagens en 2 Zelfflossers, nieuw, OKt - <u>Wagens zijn afzonderlijk niet verkrijgbaar</u>	2.000,-	95,-
1440/1284/13	Märklin <u>4794</u> - Regionale Wagen-Set 'NORD' 2 Ketelwagens, Silowagen en Gesloten Goederenwagen, nieuw, OKt - <u>Wagens zijn afzonderlijk niet verkrijgbaar</u>	2.500,-	119,-
1441/067/09	Märklin <u>4490</u> - Zwitserse Bierwagen-Set - 6 Diverse Bierwagens, 2-assig, nieuw, OKt	3.500,-	166,-
1442/1284/11	Märklin <u>4792</u> - Regionale Wagen-Set 'SÜDWEST' 2 Ketelwagens, Silowagen en Gesloten Goederenwagen, nieuw, OKt - <u>Wagens afzonderlijk niet verkrijgbaar</u>	2.500,-	119,-
1443/1284/12	Märklin <u>4793</u> - Regionale Wagen-Set 'WEST' 2 Ketelwagens, Silowagen en Gesloten Goederenwagen, nieuw, OKt - <u>Wagens afzonderlijk niet verkrijgbaar</u>	2.500,-	119,-
1444/1284/02	Märklin <u>2551 A</u> Witte 2-assige Gesloten Goederenwagen met hoogstaand remhuis, bedrukt met <u>Engelse</u> vlag en landschap, nieuw, OKt - <u>zeer gezocht</u>	2.500,-	119,-
1445/1284/03	Märklin <u>2553 A</u> Witte 2-assige Gesloten Goederenwagen met hoogstaand remhuis, bedrukt met <u>Oostenrijkse</u> vlag en landschap, nieuw, OKt - <u>zeer gezocht</u>	2.500,-	119,-
1446/1284/04	Märklin <u>2556 A</u> Witte 2-assige Gesloten Goederenwagen met hoogstaand remhuis, bedrukt met <u>Canadese</u> vlag en landschap, nieuw, OKt - <u>zeer gezocht</u>	2.500,-	119,-
1447/1284/14	Märklin-Kleinserie - Witte 2-assige Gesloten Goederenwagen 'CLUB '87' uitgegeven aan de Märklin-Club-Leden, nieuw, OKt	500,-	24,-
1448/1262/107	2 x Märklin <u>4678</u> Beige 2-assige Bierwagen AKTIENBRAUEREI WULLE STUTTGART, hoogstaand remhuis, fabrieksnieuw, OKt	800,-	38,-
1449/1262/111	4 x Märklin <u>4422</u> - <u>4426</u> - <u>4455</u> - <u>4481</u> Diverse 2-assige Gesloten Goederenwagens, nieuw, OKt	1.000,-	47,5
1450/016/09	Märklin-Kleinserie - Witte 2-assige Gesloten Goederenwagen CHEVRON, nieuw, OKt - Ventilatoren ("..)	500,-	24,-
1451/016/10	Märklin-Kleinserie - Bruine Gesloten Goederenwagen, 2-assig 'RUILBEURS DRIEBERGEN-HOLLAND' nieuw, OKt	500,-	24,-
1452/1262/113	4 x Märklin <u>4710</u> - <u>4718</u> - <u>4780</u> - <u>4781</u> Diverse 2-assige Open- en Gesloten Goederenwagens, nieuw, OKt	1.500,-	71,5

Nr.	Beschrijving - Description	Limietprijs	
		BF	DM
	TOEBEHOREN HO		
1453/1308/20	Märklin <u>406</u> (Replica) Vlaggemast 12 cm hoog met Haken-Kruis-Vlag, nieuw, groene ronde sokkel	4.000,-	190,-
1454/1308/17	Märklin <u>469</u> Wachthuis en Seingever met beweegbare arm (electrisch) op sokkel (grijs) 10,5x5x6,5 cm, signaallicht op huis, eerstklassig, <u>gezocht</u>	10.000,-	476,-
1455/1308/21	3 x Märklin <u>430</u> Telegraafmast op ronde groene sokkel, 10 cm hoog, zeer mooi	1.800,-	85,5
1456/1308/28	Märklin <u>0203</u> Figuren-Set Spoorwegaarbeiders, metaal, als nieuw, OKt	1.500,-	71,5
1457/1308/29	Märklin <u>404 Gc</u> Figuren-Set Spoorwegaarbeiders, metaal, als nieuw, OKt	1.500,-	71,5
1458/1308/12	Märklin <u>473/12</u> Seinhuis, blik, 24x6x10 cm, beige ovaal dak, 12 aansluitingen, binnenverlichting, dak met kleine roestvlekken, verder eerstklassig	4.500,-	214,-
1459/1308/11	Märklin <u>473/6</u> Seinhuis, blik, 16x6x10 cm, beige ovaal dak, 6 aansluitingen, zeer mooi tot eerstklassig	3.000,-	143,-
1460/1308/13	Märklin <u>428</u> Goederenloods, blik, beige, roodbruin dak, grijze sokkel, 2 schuifdeuren, 15x9x8 cm, eerstklassig	4.000,-	190,-
1461/1308/14	Märklin <u>429</u> Kraan op afgeschuinde sokkel, Rode Uitlegger, grijze sokkel, 13,5x9 cm, kogelhaak, eerstklassig	2.500,-	119,-
1462/023/10	Trein-Thee-Servies MITROPA, 3 stuks met Mitropa-embleem, nieuw, Kt	3.000,-	143,-
1463/1308/18	Märklin <u>438 H</u> Overweg-Klok, metaal, beige, 6 cm hoog, <u>HANDBEDIEND</u> , gespleten kolon, lakschade	4.000,-	190,-
1464/1308/19	Märklin <u>438</u> Overweg-Klok, metaal, beige, 6 cm hoog, electrisch, eerstklassig	600,-	28,5
1465/1308/22	3 x Märklin <u>7050</u> Waarschuwingsbord (Andreas-Kruis) met flikkerlicht, hoogte 5 cm, sokkel 2,6x2 cm	1.500,-	71,5
1466/1308/26 27	4 x Märklin: 2x <u>448/1</u> - 2x <u>448/2</u> Beige 1-armige en 2-armige Booglampen, zinksputgietwerk, eerstkl.	1.200,-	57,-
1467/1308/15	Lot Märklin-Onderdelen : 2 <u>Huisjes</u> van Overweg <u>455</u> , <u>Wachtkamer</u> van Perron <u>423</u> , <u>Huisje</u> van Mechanische Overweg <u>7054</u> , zeer mooie staat	2.000,-	95,-
1468/1308/23	Märklin <u>447</u> Ringlamp, groen, op sokkel, 11,5 cm	1.200,-	57,-
1469/1285/01	Märklin <u>410 M</u> Elektrische Draaischijf, 6 aansluitingen, groene schijf met grote uitsparingen, oranje machinehuis, blauw geribd dak, rood signaallicht, zeer mooi tot eerstklassig	5.000,-	238,-
1470/1285/01	Idem,	5.000,-	238,-
1471/1285/04	Märklin <u>478EMG</u> Lichtsignaal 'Bloc' 2 <u>Lichtopeningen</u> , 9,5cm hoog, groene sokkel, beige mast, grijs huisje met blauw geribd dak, zwarte lampenhouder, zeer mooie staat, met bodemplaat	5.000,-	238,-
1472/1285/04	Idem, zonder bodemplaat	4.500,-	214,-
1473/1285/04	Idem, zonder bodemplaat	4.500,-	214,-

GEEF UW SCHRIFTELIJK VOORBOD MINSTENS 1/2 UUR VOOR DE AANVANG DER VEILING BIJ ONS AF

Nr.	Beschrijving - Description	Limietprijs	
		BF	DM
	HO LOCOMOTIEVEN		
1474/071/08	Märklin <u>TW 800 ROOD</u> - Metalen 2-delig Electrisch Treinstel, 2 krulpanto's Type 4.1, 2 motoren, dak met kleine retouches, verder zeer mooi, Kt	145.000,-	6.904,-
	(B)		
1475/1254/25	Märklin <u>2843</u> Treinset uitgegeven n.a.v. 150 Jaar Spoorwegen in Oostenrijk met Oranje-Rode E-loc Bo-Bo, Type 1043 010-6 en 2 bijhorende 4-assige Personenwagen 1e klas en 2e klas, fabrieksnieuw, OKt	4.500,-	214,-
1476/1285/58	Märklin <u>TWE 700 ROOD-BEIGE</u> - Blikken Railbus, Bo-Bo, 1e en 2e klas, 1 lichtgeleider ontbreekt, motor-bloc van SLR 700 (geen handschakelaar, geen draaistel-beschermer) verder geringe gebruikssporen	60.000,-	2.857,-
1477/1285/57	Märklin-Tender <u>R 800</u> - zwart, blik, grote blanke beugelkoppeling, volle blanke wielen, eerstkl.	2.000,-	95,-
1478/1285/56	Idem,	2.000,-	95,-
1479/1250/07	Märklin <u>3053</u> Rood-Beige E-loc, Co-Co, Type E 03 002, 2 gefumeerde panto's, zeer mooie staat	3.000,-	143,-
1480/071/10	Märklin <u>T 790 GRIJS-BLAUW</u> - Metalen Tenderloc B, handschakelaar bovenaan in ketel, 2 lampen, kleine slepertjes, origineel, zeer mooi	22.000,-	1.047,-
1481/108/03	Idem, enige lakschade	17.000,-	809,-
1482/1251/20	Märklin <u>3042</u> Turkoois-Beige E-loc Type 111 043-6, DB, Bo-Bo, fabrieksnieuw, OKt	2.000,-	95,-
1483/1262/47	Märklin <u>3092</u> Groen-Zwarte Stoomloc 2-C-1 met 4-as tender, K. Bayerische Staatsbahn, schild 8 mm, fabrieksnieuw, OKt	3.000,-	143,-
1484/071/13	Märklin <u>RS 700</u> Groene Blikken Oldtimer E-loc B, 2 panto's Type 1, met handschakelaar, zwarte klauwkoppelingen Type 1, 100% origineel, compleet eerstklassig, Kt	55.000,-	2.619,-
1485/1250/06	Märklin <u>3002</u> (CEB 800) Bruine Electrische Rangeerloc c, Type E 63 02, CE 800 op bovenbouw, dubbele panto Type 7, zeer mooi tot eerstklassig	3.000,-	143,-
1486/1248/18	Märklin <u>3037</u> Groen-Zwarte Volmetalen E-loc Type 141 211-3, DB, 2 blanke panto's, fabrieksnieuw, OKt	2.500,-	119,-
1487/1285/53	Märklin-Tender <u>HR 800</u> , blik, blikken draaistellen, groen met rode draaistellen en sierstreden, blanke wielen en blanke beugelkoppeling, herschilderd	2.000,-	95,-
1488/071/19	Märklin <u>TP 800</u> Zwarte Volmetalen Tenderloc 1-C-1, handschakelaar achter de keteldeur, donkerrood Chassis, geen antislipbanden, grote zwarte beugelkoppeling, gebruikssporen, compleet, Kt	28.000,-	1.333,-
1489/1284/09	Märklin <u>3184</u> Rode Volmetalen Zwitserse Diesellocc Bo-Bo, Type 18462 Am 4/4, SBB, fabrieksnieuw, OKt <u>bepaalde reeks voor Zwitserland</u>	3.500,-	166,-
1490/1284/07	Märklin <u>2865</u> - Treinset v/d Deutsche Reichsbahn Gesellschaft met 1 Zwarte Tenderloc 1-C-1 met 3 Donker-Olijfgroene 4-assige Oldtimer-Personenwagens, fabrieksnieuw, OKt	7.500,-	357,-
1491/1250/13	Märklin <u>3029</u> Lichtgroene Tenderloc C, fabrieksnieuw	1.500,-	71,5

Nr.	Beschrijving - Description	Limietprijs	
		BF	DM
	HO LOCOMOTIEVEN		
1492/1317/21	Märklin <u>SLR 700</u> Zwarte Metalen Gestroomlijnde Stoomloc B met 2-assige blikken tender, zilveren gedrukte beschriftiging, handschakelaar in huis, origineel, eerstklassig	50.000,-	2.380,-
1493/1286/01	HAG 170 Donkerrode 3-delige Zwitserse Pendeltrein, 'Goldküstenexpress' E-loc, 1 pantos, reliëfbeschriftiging, <u>oude versie</u> uit 1965/67, oplage van <u>3.000 stuks</u> , Type RABDe 12/12, <u>grote rariteit</u> , getuige hiervan een schrijven van de Firma HAG, eerstklassig - wissels.	15.000,-	714,-
	(B)		
1494/1317/29	Märklin <u>SE 800</u> Groene Volmetalen E-loc Bo-Bo, Type E 44, 2 fiktieve lampen achteraan, <u>2 koperen panto's</u> Type 5, grote zwarte beugelkoppeling, <u>beide zijden 'Märklin'</u> , zeer mooie originele staat, OKt	18.000,-	857,-
1495/025/10	Märklin <u>3051</u> Blauwe Metalen Nederlandse E-loc Type 1219, zonder embleem, onderverdeelde luchtrooster, 2 blanke panto's Type 8, eerstklassig	4.500,-	214,-
1496/1317/17	Märklin <u>DL 800 GROEN</u> - 2-delig Volmetalen Electrisch Treinstel, cardanaandrijving, platte wellen, grote zwarte beugelkoppelingen, origineel, <u>2 koperen panto's</u> Type 5, zeer mooi tot eerstklassig, OKt	55.000,-	2.619,-
1497/1251/26	Märklin <u>3043</u> (Special) Donker-Oranjekleurige Zweedse E-loc Bo-Bo, <u>speciale versie</u> , alleen in Zweden uitgebracht (1825 stuks) Bedrijfsnummer Rc 1018, wit embleem in front, nieuw, OKt, <u>gezocht</u>	6.000,-	285,-
1498/1317/27	Märklin <u>HS 800 TURKOOIS</u> Volmetalen E-loc 1-Co-1, voorloper en achterstel volle wieltjes, 2 panto's Type 2, handschakelaar im dakfront, zeer mooi tot eerstklassig, OKt	30.000,-	1.428,-
1499/1248/19	Märklin <u>3024</u> Groene Volmetalen E-loc 1-Bo-Bo-1 Type E 18 35, fabrieksnieuw	4.500,-	214,-
1500/1317/19	Märklin <u>CCS 800</u> Olijfgroene Volmetalen Zwitserse E-loc KROKODIL, 3e versie, 2 koperen panto's Type 5, zonder motor-afdekplaat, kleine slepertjes, lakschade, OKt	30.000,-	1.428,-
1501/1285/48	Märklin <u>TM 800</u> Zwarte Metalen Tenderloc C, zonder anti-slipbanden, handschakelaar, eerstklassig	3.000,-	143,-
1502/1317/25	Märklin <u>RSM 800</u> Groene Volmetalen Oldtimer E-loc C, blindwellen, 2 koperen panto's Type 5, grote zwarte beugelkoppelingen, zeer geringe lakschade, OKt	13.000,-	619,-
1503/1317/32	Märklin <u>3101</u> Groen-Zwarte <u>BELGISCHE</u> Tenderloc 1-C <u>2e versie</u> , met cijfer <u>2</u> onder de kolenlading, beperkte oplage 2.000 stuks, nieuw, OKt	12.000,-	571,-
1504/110/01	Märklin <u>3150 NORTHLANDER</u> - 4-delig Blauw-Geel Diesel-Treinstel, gelimiteerde en genummerde oplage, <u>VIP-nummer (Nr 10)</u> nieuw, OKt	60.000,-	2.857,-
	(B)		
1505/1250/05	Märklin <u>RET 800</u> (3024) Donkergroene Volmetalen Zwitserse E-loc, Bo-Bo, SBB, met handschakelaar, eerstklassig	4.500,-	214,-
1506/1317/28	Märklin <u>RS 700</u> Groene Blikken Oldtimer E-loc B, 2 starre panto's, handschakelaar, 1 blanke klauwkoppeling Type 3, enige lakschade, Kt	50.000,-	2.380,-

Nr.	Beschrijving - Description	Limietprijs	
		BF	DM
1507/1317/01	Märklin <u>314 GRIJZE</u> 2-assige Ketelwagen met remhuis, remstand, zinkspuitgietwerk, <u>zonder ketelbeschriftiging voor Frankrijk</u> , groet zwarte beugelkoppeling, <u>eerstklassig (geen zinkpest) zeldzaam in deze kwaliteit</u>	15.000,-	714,-
1508/1317/05	Märklin <u>332 ROODBRUINE</u> 4-assige Gesloten Goederenwagen, 4 schuifdeuren, grote zwarte beugelkoppelingen, dak met kleine lakschade, verder eerstklassig, origineel, zinkspuitgietwerk, OKt	8.000,-	381,-
1509/1317/03	Märklin <u>326 Gele</u> 2-assige Bananenwagen, JAMAICA, met remhuis, remstand, grote zwarte beugelkoppelingen, beige geschaduwd dak, eerstklassig, OKt	3.000,-	143,-
1510/1317/07	Märklin-Kleinserie - Witte 2-assige Gesloten Goederenwagen RENO 'Schuhversand GMBH' <u>origineel Märklin, slechts 35 stuks in omloop gebracht, nieuw, OKt grootste zeldzaamheid in publiciteitswagens..</u>	6.300,-	300,-
1511/1317/08	Idem,	6.300,-	300,-
1512/1317/02	Märklin <u>321 Bruine</u> rongenwagen met remhuis, 16 rongen, beladen met 2 boomstammen, kleine zwarte beugelkoppelingen, eerstklassig, OKt	2.000,-	95,-
1513/1317/06	Märklin <u>334 E GRIJZE</u> 4-assige Ketelwagen ESSO, 4 ovaal emblemen op rode RECHTHOEKIGE grond, eerstklassig, OKt, <u>hoogstzelden</u>	15.000,-	714,-
1514/1317/04	Märklin <u>331 Donkerbruine</u> 4-assige Open Goederenwagen, kleine zwarte beugelkoppelingen, eerstklassig, OKt	4.500,-	214,-
1515/1285/19	Märklin <u>362 Rood-Zwarte</u> 2-assige Volmetalen Kipwagen met sperinrichting, blanke klauwkoppelingen Type 3, eerstklassig	600,-	28,5
1516/1285/19	Idem, grote blanke beugelkoppeling, eerstklassig	500,-	24,-
1517/1285/19	Idem,	500,-	24,-
1518/1285/32	Märklin <u>393 Bruine</u> 4-assige Blikken Huifwagen waarop 'MÄRKLIN' blanke klauwkoppelingen Type 2.1, blanke schijfwielen, 8 spanbogen, eerstklassig, huif wat verouderd, origineel	3.500,-	166,-
1519/1225/30	Märklin <u>367 Bruine</u> Volmetalen Talbot-Wagen, grijs platform, blanke beugelkoppelingen Type 4, eerstklassig	2.500,-	119,-
1520/1285/24	Märklin <u>372 Bruine</u> 2-assige Blikken Rongenwagen, 14 rongen, remhuis, blanke beugelkoppelingen Type 4, zeer mooi	1.000,-	47,5
1521/1285/28	Märklin <u>391 Roodbruine</u> 4-assige Platte Wagen, blanke beugelkoppelingen en wielen, zeer mooi	1.500,-	71,5
1522/1285/20	3 x Märklin <u>364 Rood-Bruine</u> 2-assige Platte Wagen, blik, grote blanke beugelkoppelingen, eerstklassig	2.000,-	95,-
1523/1285/20	Idem, 2 stuks	1.400,-	66,5
1524/1285/29	Märklin <u>365 Bruine</u> Blikken 2-assige Open Bakwagen, blanke beugelkoppelingen, bespeeld	900,-	43,-

LEES AANDACHTIG DE UREN VAN VEILING EN BEZICHTIGING, ER IS VERNIEUWING TEN GUNSTE !

Nr.	Beschrijving - Description	Limietprijs	
		BF	DM
	HO PERSONENWAGENS		
1525/1317/11	Märklin <u>342 LMS</u> Donkerrode 4-assige Blikken Restaurantwagen, 17,5 cm, '342' en 'LMS' in goudstempel, blikken draaistellen, blanke beugelkoppelingen, originele <u>eerstklassig</u> toestand, OKt	52.500,-	2.500,-
(B)			
(B) 1526/1317/12	Idem, blanke klauwkoppelingen Type 2.1, <u>eerstklassig</u> , OKt	52.500,-	2.500,-
1527/1317/09	Märklin <u>341</u> Groene Blikken 4-assige Personenwagen 1e en 2e klas, blikken draaistellen, blanke beugelkoppelingen, dak met kleine deukjes, verder <u>eerstklassig</u> , OKt	1.500,-	71,5
1528/1317/10	Märklin <u>344 K</u> Groene 4-assige Blikken Bagagewagen, 2 schuifdeuren, <u>binnenverlichting</u> , 17,5 cm, blikken draaistellen, blanke beugelkoppelingen en wielen, dak wellicht herschilderd, geringe lakschade	1.500,-	71,5
1529/1317/13	Märklin <u>352 J</u> Blauwe 4-assige Blikken Voiture Restaurant, <u>HANDLAKERING</u> , goudstempeling, zilver dak, grote zinkspuitdraaistellen, <u>eerstklassig</u> , OKt	12.000,-	571,-
(B)			
1530/1317/14	Märklin <u>354</u> Groene 4-assige Blikken Bagagewagen, <u>HANDLAKERING</u> , '354' gestempeld, 4 x 2 schuifdeuren, niet originele draaistellen, geringe lakschade	7.000,-	333,-
1531/1317/16	Märklin <u>4075</u> Rood 4-assig Frans Personenrijtuig CAPITOLE, 24 cm, blik, fabrieksnieuw, OKt	6.000,-	285,-
1532/1317/15	Märklin <u>4063</u> GRIJZE 4-assige Italiaanse Personenwagen 1e klas, 24 cm, blik, fabrieksnieuw, OKt <u>steeds zeldzamer...</u>	7.000,-	333,-
1533/110/02	Märklin <u>346/6</u> Donkerblauwe 4-assige Personenwagen 1e klas, Deutsche Bundesbahn, 20,5 cm, als nieuw	5.000,-	238,-
1534/110/03	Idem,	5.000,-	238,-
1535/110/04	Märklin <u>353</u> BRUINE 4-assige MITROPA Schlafwagen, 22,5 cm, zeldzame kleur, lichte gebruikssporen	2.800,-	133,-
1536/1061/24 25	3 x Märklin <u>2x 4007 - 4008</u> Groene 2-assige Personen- en Bagagewagen, fabrieksnieuw, OKt	500,-	24,-
1537/1061/24 25	3 x Märklin <u>2x 4007 - 4008</u> Groene 2-assige Personen- en Bagagewagen, fabrieksnieuw, OKt	500,-	24,-
1538/828/429	Märklin <u>4035</u> Rode Blikken Zwitserse 4-assige Restaurantwagen, SBB, 1 panto, 21 cm, <u>eerstklassig</u>	2.500,-	119,-
1539/828/430	Märklin <u>348/2</u> Groene Blikken Zwitserse 4-assige Restaurantwagen, SBB, 1 panto, 21 cm, geringe lakschade	2.000,-	95,-
1540/828/431	Märklin (Special) Groene 2-assige Personenwagen met opschrift '1835-1985 - 150 JAHRE DEUTSCHE EISENBAHNEN' Basiswagen 4007, nieuw, OKt	500,-	24,-
1541/828/432	Märklin <u>4153</u> Rood-Beige 4-assige Speisewagen, 1 panto, T.E.E., 27 cm, fabrieksnieuw, OKt	800,-	38,-
1542/828/433	Märklin <u>4068</u> Rode 4-assige Zwitserse Restaurantwagen, 1 panto, fabrieksnieuw, OKt	600,-	28,5
1543/828/434	Märklin <u>4076</u> Zilverkleurige Franse 4-assige Personenwagen, 24 cm, fabrieksnieuw, lichtblauw OKt	500,-	24,-
1544/1096/06	Märklin <u>4037</u> Groene Metalen 4-assige Personenwagen 2e klas, 22 cm, fabrieksnieuw, OKt	500,-	24,-

Nr.	Beschrijving - Description	Limietprijs	
		BF	DM
1545/1305/01	HO LOCOMOTIEVEN <u>EEN ENGELS KUIKENTJE VOOR PASEN...</u> Märklin-Treinset voor Engeland uit 1936 met Groen-Zwarte Stoomloc R 700 LNER, 2-assig met 2-as tender (LNER) <u>originele eerstklassige staat</u> , handschakelaar, goudstempel + 3 Groen-Beige Engelse PULLMAN-Wagens 349 E - LNER, gelijkaardige wagens met zwarte klauwkoppelingen, tender eveneens zwarte klauwkoppeling, wagens vrijwel nieuwe staat, sporen (bogen en rechte) OKt - <u>top-belegging</u>	695.000,-	33.095,-
1546/1317/31	Märklin R 800 Zwarte Metalen Stoomloc B met 2-as tender, handschakelaar in huis, open kolenborstels, 2 lampen vooraan, tender met blanke klauwkoppeling, eerstklassig, OKt	45.000,-	2.142,-
1547/1317/33	Märklin 3027 Zwarte Metalen Stoomloc 1-E met 4-as tender, <u>telex</u> , 3 lampen, compleet, zeer mooi tot eerstklassig, lichtblauw OKt	7.500,-	357,-
1548/1317/22	Märklin TW 800 ROOD - Metalen 2-delig Electrisch Treinstel, 2 krulpanto's Type 4.1, 2 motoren, chassis en dak herschilderd, verder kleine retouches, algemene staat zeer behoorlijk, OKt	125.000,-	5.952,-
1549/110/05	Märklin 3316 Groen-Zwarte BELGISCHE Stoomloc 1-E met 4-assige kuptender, Type 25 004, goudkleurige ketelbanden, fabrieksnieuw, OKt - <u>gezocht</u>	5.000,-	238,-
1550/1317/30	Märklin T 790 Blauw-Grijze Volmetalen Tenderloc B, handschakelaar bovenaan in de ketel, grote zwarte beugelkoppelingen, <u>zeer mooi tot eerstklassig</u> , OKt	24.000,-	1.142,-
1551/1262/62	Primex 2750 Treinset (Jubileum) Zilverkleurige Tenderloc C en 3 Diverse 2-assige Personenwagens en 1 Bagagewagen, nieuw, OKt	2.000,-	95,-
1552/1317/18	Märklin DL 800 BRUIN (3010) 2-delig Volmetalen Electrisch Treinstel, cardanaandrijving, platte wellen, kleine zwarte beugelkoppelingen, eerstklassig, OKt	55.000,-	2.619,-
1553/110/06	Märklin 3107 Zwarte Franse Tenderloc 2-C-2, fabrieksnieuw, OKt	3.000,-	143,-
1554/1317/24	Märklin ES 800 Groene Volmetalen Oldtimer E-loc B, 2 panto's Type 3, grote zwarte beugelkoppelingen, eerstklassig, OKt (RS 800)	18.000,-	857,-
1555/1255/15	Primex 2760 - Jubileum-Treinset (15 Jaar Primex) Groen-Zwarte Tenderloc C + 6 diverse 2-assige Goederenwagens, fabrieksnieuw, OKt - beperkte oplage	2.000,-	95,-
1556/1317/20	Märklin R 700 Zwarte Metalen Stoomloc B met blikken 2-as tender, handschakelaar in huis, vooraan geen kopelhaak, zeer mooi, tender lichte gebruikssporen	30.000,-	1.428,-
1557/053/08	Märklin 3129/4129 Zwarte Volmetalen Amerikaanse 2-delig Dieselstel SOUTHERN PACIFIC, motor- en bijwagen, fabrieksnieuw, OKt	4.500,-	214,-
1558/1317/26	Märklin SE 800 Groene Volmetalen E-loc, Bo-Bo, 2 <u>fiktieve</u> lampen achteraan, 2 koperen panto's Type 5, geen antislipbanden, grote zwarte beugelkoppelingen, origineel, zeer mooi tot eerstklassig, OKt	10.000,-	476,-

Nr.	Beschrijving - Description	Limietprijs	
		BF	DM
	HO LOCOMOTIEVEN		
1559/067/12	Märklin <u>TW 800 GROEN-BEIGE</u> - Metalen 2-delig Electrisch Treinstel, 2 panto's Type 4.1 (krulpanto's) <u>2 motoren, zeer mooie staat, Kt</u>	135.000,-	6.428,-
1560/1317/23	Märklin <u>TW 800 VIOLET-BEIGE</u> - Metalen 2-delig Electrisch Treinstel, 2 panto's Type 4.1 (krulpanto's) <u>1 motor, vooroorlogse versie, nieuwe lakering, eerstklassig, OKt</u>	125.000,-	5.952,-
1561/067/14	Märklin <u>3127 BLAUWE</u> Volmetalen Zwitserse E-loc 'BLAUWE PIJL' 1 panto, <u>VOORSERIE met ovalen opening voor schakelaar onderaan, slechts enkele tientallen in omloop, fabrieksnieuw, OKt</u>	15.000,-	714,-
1562/1091/02	Märklin <u>3029 LICHTGROENE</u> Tenderloc C, nieuw	1.500,-	71,5
1563/067/06	Märklin <u>3000 Zwarte</u> Tenderloc C met <u>OMGEKEERD</u> Type-nummer <u>900 68</u> i.p.v. 89 006, <u>vooraan en achteraan, lichte gebruikssporen, lichtblauw OKt, gezocht</u>	5.000,-	238,-
1564/188/22	Märklin <u>3028/4028</u> Turkoois-Beige 2-delige Railbus motor- en bijwagen, Serie 515/815, nieuw, OKt	3.000,-	143,-
1565/067/09	Märklin <u>3049 GRIJZE</u> E-loc 1-Co-1, Type E 04 17, Deutsche Reichsbahn, uit Set 3100, fabrieksnieuw	3.500,-	166,-
1566/067/08	Märklin <u>3133</u> Groene Volmetalen <u>BELGISCHE</u> Diesellocc Co-Co, gele sierstreden, Type 5401, <u>MET HANDGREPEN</u> , fabrieksnieuw, OKt - <u>1e en zeldzame versie</u>	3.900,-	186,-
1567/067/06	Märklin <u>RSM 800</u> Groene Metalen Oldtimer E-loc C, met blindwellen, 2 panto's Type 6, als nieuw, herschilderd, Kt + prospectus	13.000,-	619,-
1568/233/05	HAG <u>220</u> Groene Zwitserse Metalen E-loc Re 4/4, 2 panto's, <u>WISSELSTROOM</u> (Märklin) fabrieksnieuw	5.000,-	238,-
1569/185/05	Märklin <u>TT 800</u> Zwarte Volmetalen Tenderloc 1-D-1, Type 86 197, '800' op keteldeur, 2 lampen, schakelaar achter de keteldeur, eerstklassig, OKt	25.000,-	1.190,-
1570/067/03	Märklin <u>3146</u> (Special) Groene Diesellocc C, Type V 36 257, DB, zilver dak, beperkte reeks	3.300,-	157,-
1571/112/10	Märklin <u>3000 DOORKIJKLOC</u> - Tenderloc C Type 89 005, met <u>doorzichtige bovenbouw, 100% origineel Märklin, geschenk van Märklin bij verkoop van 1.000 stuks 3000 (zwart) eerstklassig, hoogstzelden</u>	80.000,-	3.809,-
1572/082/04	Märklin <u>3059</u> Rode Franse Metalen E-loc CAPITOLE, Bo-Bo, 2 blanke éénpotige panto's, witte belijning, als nieuw, OKt	12.000,-	571,-
1573/1285/46	Märklin <u>CE 800</u> Groene Electrische Rangeerloc C, Type E 63 02, dubbele panto Type 7, zilver dak met lakschade, verder zeer mooi	1.500,-	71,5
1574/072/01	Märklin <u>3327</u> Blauwe Nederlandse E-loc Bo-Bo, met het <u>ZEER ZELDZAME BEDRIJFSNUMMER 1108</u> , aanvankelijk slechts 10 exemplaren in levering gebracht, <u>naderhand ruimte Märklin nog circa 180 exemplaren op, 100% origineel, kan in enkele jaren naar de absolute prijstop doorstoten... nieuw, OKt, nu doen...</u>	?	?
1575/072/02	Märklin <u>3058</u> Turkoois-Beige E-loc DB, Co-Co, <u>1e versie, zwarte wielen en aangegoten signaalhoorn, nieuw, OKt</u>	3.500,-	166,-

Nr.	Beschrijving - Description	Limietprijs	
		BF	DM
	TOEBEHOREN - LITERATUUR - MINI - ALLERLEI		
1576/1314/02	Märklin Mini-Club <u>82509</u> Witte 2-assige Ketelwagen voor Amerika, 'INDEPENDENCE' - 'Hall' nieuw, OKT <u>zeer gezocht</u>	3.800,-	180,-
1577/1316/05	Märklin - Modelrails - 5x 3900 D 1/1 - 1x 3900 D 1/2 - (rechte en halve rechte sporen) eerstkl.	300,-	14,-
1578/1316/09	'Les Chemins de Fer' - 64 bl. - Frans, 17x24 cm	200,-	9,5
1579/1316/08	<u>5</u> Märklin-Katalogen : 1969 (F) - 1970 (F) 1972 (F) 1973 (D) - 1981 (F)	500,-	24,-
1580/1299/17	Märklin-Bovenleiding 30 x 407 M.3 (inbergrepen 1x 407 MS + 16 lange en 16 korte rijdraden, uit 1950 3 x OKT)	2.000,-	95,-
1581/1299/11	Märklin <u>423</u> Volmetalen Perron met Wachtkamer, Bank, Tunneltrap, 51,5x8x8 cm, beige dak, grijze sokkel, eerstklassig, OKT	2.500,-	119,-
1582/1299/15	Märklin <u>414</u> Station, blik, 26x12x10 cm, 2 draaideuren, 1 schuifdeur, beige wand, grijze sokkel, compleet, zeer mooi tot eerstklassig	3.000,-	143,-
1583/1299/10	Märklin <u>428</u> Blikken Goederenloods, de 2 schuifdeuren ontbreken, 15x9x8 cm, met klever 'STANDAARD HOUSE G. CHRISTIAENSEN - ANTWERP' mooi	1.500,-	71,5
1584/1299/13 14	2 x Märklin <u>448/1</u> - <u>448/2</u> Booglamp met 1 en met 2 armen, zinkspuitgietwerk, eerstklassig	600,-	28,5
1585/1299/16	Märklin <u>7192</u> Volautomatische Overweg met 2 Andreas-Kruisen (7050) mooi	1.000,-	47,5
1586/1299/12	Märklin <u>467</u> Rode Vakwerkbrug, 18 cm lengte, 6 cm breed, mooi	500,-	24,-
1587/1308/32	Idem,	500,-	24,-
1588/1285/03	Idem, 3 stuks	1.500,-	71,5
1589/1308/30	Märklin <u>466</u> Rode Vakwerkbrug (geen boog) 18 cm	200,-	9,5
1590/1285/02	Märklin <u>444</u> Rode Metalen Baanovergang, platte sokkel, zonder seinen, zeer mooi	2.000,-	95,-
1591/1285/02	Idem,	2.000,-	95,-
1592/095/02	'Trains' Magazine 1e Jaargang Nr 7 - Décembre 1946	200,-	9,5
1593/1272/41	Märklin <u>478</u> GNN Lichtsignaal 'Bloc' <u>4</u> Lichtopeningen, 11 cm hoog, groene sokkel, witte mast, zwart lichtsignaal, zeer mooi + rail	4.000,-	190,-
1594/103/11	Idem,	4.000,-	190,-
1595/1272/45	4 x Märklin <u>7239</u> Licht-Hoofdsein, fabrieksnieuw, OKT	3.000,-	143,-
1596/1272/46	Märklin <u>7240</u> Licht-Hoofdsein, als nieuw, OKT	600,-	28,5
1597/1272/45	3 x Märklin <u>7239</u> Licht-Hoofdsein, alsnieuw, OKT	1.800,-	85,5
1598/1272/33 34	5 x Märklin 3x 448/1 - 2x 448/2 Booglamp met 1 en 2 armen, zinkspuitgietwerk, beige, lichte gebruikssp.	1.500,-	71,-
1599/1272/31	2 x Märklin <u>13600</u> EK Ontkoppelaar, 1 met en 1 zonder mast, rail 9 cm lengte, hoogte mast 10 cm, mooi	1.000,-	47,5
1600/1272/37	Märklin <u>435</u> Voorsignaal met schijf, handbediend, 7cm hoog, eerstklassig	500,-	24,-

Nr.	Beschrijving - Description	Limietprijs
	HO LOCOMOTIEVEN en LAATKOMERS ALLERLEI	BF DM

1601/121/01

TER ATTENTIE..
 Gezien de belangrijkheid van dit samengesteld lot, en teneinde iedereen gelijke kansen te geven tot aankoop, zal in eerste instantie, en onder voorbehoud, tot verkoop per stuk worden overgegaan. Nadien zal het lot in zijn totaliteit worden aangeboden.
 De definitieve toewijzing zal dan gebeuren aan de meest biedende, hetzij voor het complete lot, hetzij door samenvoeging van de 4 loten.

ATTENTION..
 Vu l'importance de ce lot composé et afin de donner les mêmes chances à tout le monde à l'achat, on passera, en première instance, et sous réserve, à la vente par pièce. Après le lot sera offert en sa totalité.
 L'admission aura alors lieu au plus offrant soit, pour le lot complet, soit par jonction des 4 lots.

BEACHTUNG..
 Gesehen die Wichtigkeit diesem zusammengesetzten Los un Chancengleichheit für alle, wird in erster Instanz, und unter Vorbehalt, zum Verkauf pro Stück übergehen. Nachdem wird das ganze Los in seiner Gesamtheit angeboten. Der definitive Zuschlag wird dann geschehen am Meistbietenden, ob für das ganze Los oder durch zusammenfügen von den 4 Losen.

NOOIT EERDER, WAAR OOK TER WERELD, TER VEILING AANGEBODEN

ⓑ
 ⓑ ⓑ

Märklin HR 800 LMS Volmetalen Stoomloc 2-C-1 met blikken 4-as tender waarop LMS in goudstempel, grote blanke beugelkoppeling, blikken draaistellen, loc met kleine schijfwielen, schakelaar in huis, 100% origineel, vrijwel eerstklassig, onbeduidende lakschade, topkwaliteit
 400.000,- 19.047,-

1602/121/02

ⓑ

Märklin 352 LMS Rode 4-assige Blikken Restaurantwagen voor Engeland, 22,5 cm, aan beide zijden 2x '352' en 'LMS' in goudstempel, grote zinkspuitdraaistellen, goudkleurig dak (kompleet met alle ventilstoren) 1 blanke en 1 zwarte klauwkoppeling, bovenbouw, dak en chassis eerstklassig, origineel, hoogstzelden
 300.000,- 14.285,-

ⓑ 1603/121/03

Idem, 2 blanke beugelkoppelingen, 1 draaistel los bij, bovenbouw, dak en chassis eerstklassig, origineel
 300.000,- 14.285,-

1604/121/04

ⓑ

Idem, 2 blikken draaistellen, 1 blanke beugelkoppeling en 1 zwarte klauwkoppeling, bovenbouw, dak en chassis eerstklassig, origineel
 300.000,- 14.285,-

Dak, Bovenbouw en Chassis van de 3 vorige loten zijn optisch identiek
 Lot 1601 - 1602 - 1603 - 1604 samen 1.300.000,- 61.904,-

OP 7 JUNI 1990 WORDEN WIJ 10 JAAR OUD EN WE VIEREN DIT FEESTELIJK OP 8 EN 9 SEPTEMBER MET U SAMEN...

PRETTIGE VAKANTIE...

Verkoop uw treinen op hun echte waarde !



**INTERNATIONALE VEILING
OUDE SPEELGOEDTREINEN
IN BELGIË**

A. VERCAUTEREN - Auktionator
Kan. De Meyerlaan 8 - B-9160 Hamme

Tel. 052/47.84.02

**41^{ste} INTERNATIONALE VEILING
OUDE SPEELGOEDTREINEN**

Zaterdag 8 SEPTEMBER 1990 — Spoor HO (2-rail) - 0 - I - II - Varia

Zondag 9 SEPTEMBER 1990 — Spoor 00 - HO (3-rail Märklin)

Inleveren voor onze veilingen :

ANDRÉ VERCAUTEREN
Kanunnik De Meyerlaan 8
B-9160 Hamme - België
Tel. (052) 47.84.02.
Telefax 052-47-71-54.
