

ANDRÉ VERCAUTEREN

Auktionator

Verantwoordelijke uitgever

**38^{ste} INTERNATIONALE VEILING
OUDE SPEELGOEDTREINEN
Spoor 0 - I - II - III - IV - 00 - HO - Varia**

onder toezicht van Gerechtsdeurwaarder G. Kochuyt - Dendermonde

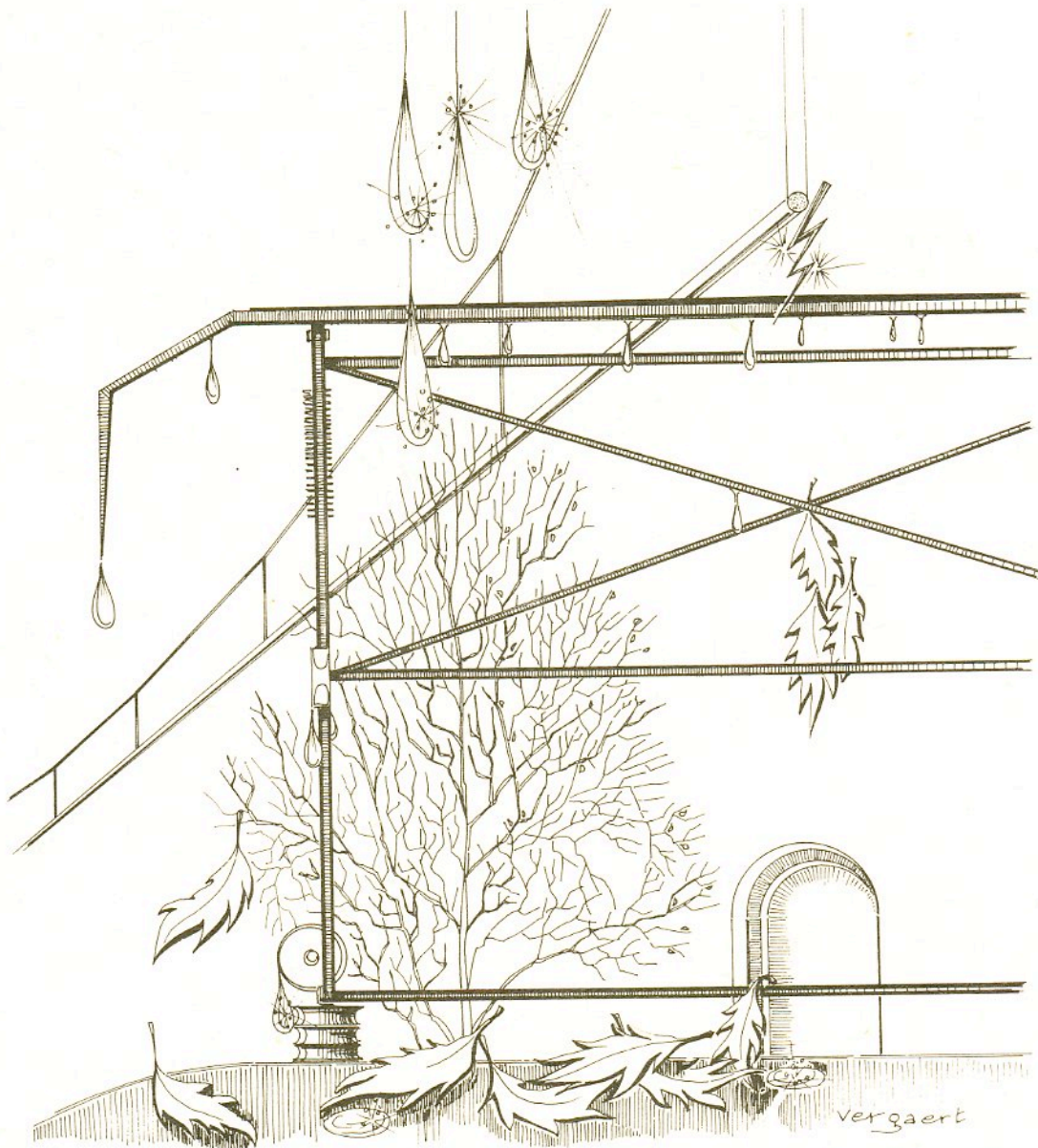

**ZATERDAG 7 OKTOBER 1989 te 15 uur — Spoor 0 - I - II - III - IV - Varia
ZONDAG 8 OKTOBER 1989 te 10 uur — Spoor 00 - HO - Varia
in Hotel Serwir - Sint Niklaas - België**

Bezichtiging :

ZATERDAG 7 OKTOBER 1989 van 12 tot 15 uur — Spoor 0 - I - II - III - IV - Varia
ZATERDAG 7 OKTOBER 1989 van 20 tot 22 uur — Spoor 00 - HO - Varia
ZONDAG 8 OKTOBER 1989 van 8 tot 10 uur — Spoor 00 - HO - Varia

MET CHEQUE - BOEKJE en WITTE HANDSCHOENEN naar SERWIR...

Wat wij op 7 en 8 oktober 1989 voor de beide generaties 0 - I - II - III enerzijds en 00 - HO anderzijds, aan aanbod kunnen waarmaken, zal wel met gouden letters in onze annalen worden ingeschreven.

Märklin **E 800 LMS - TWE 700 Prototype - 352 LMS** (00 - HO) en ontelbare toppers uit het 0 - I - II en Spoor III bestand (Circus Oriental Spoor 0 enz.) vinden elkaar wellicht nog één keer samen op onze 38^e I.V.O.S. en moeten tot de verbeelding spreken van de belegger of de gepassioneerde verzamelaar.

Onze kataloog liegt er niet om.

8 Bladzijden fotomateriaal én kwantitatief én kwalitatief op het hoogste vlak, zullen weer voor de nodige deining zorgen in Serwir.

We menen er goed aan te doen U er op te wijzen dat nacht-reserveringen en plaatsbesprekingen tijdig zullen moeten gemaakt worden.

Enkele praktische tips willen we nog kwijt.

U moet U bij ons inderdaad niet bedienen van witte handschoenen om het materiaal tijdens de bezichtiging ter hand te nemen. Wel moet U in het belang van iedereen de hoogste zorg in acht nemen bij het ter hand nemen van de vaak zeer kwetsbare « juweeltjes ». Als U niet rechtstreeks tot aankoop geneigd zou zijn, vragen wij U in het belang van de uiteindelijke koper dat U zich tot « bezichtigen » zou beperken. Het toezicht zal incognito worden verscherpt. Er zullen ook geen klachten meer gelden voor de kopers die in de zaal aanwezig waren, elke interpretatie van de beschrijving ten spijt. Verder verzoeken wij U beleefd aan de receptie uw naam en adres duidelijk in drukletters in te schrijven ten einde ons latere moeilijkheden te besparen. We wensen U een vruchtbare treinenogst en een feestelijke dag toe.

En vergeet het niet we zijn er graag voor U.

André VERCAUTEREN, Auktionator.

RICHTLIJNEN bij de INTERNATIONALE VEILING OUDE SPEELGOEDTREINEN

De veiling staat onder toezicht van de Heer Gerechtsdeurwaarder Kochuyt - Dendermonde.

Indien men wenst deel te nemen aan de veiling, dient men vóór de veiling (tijdens de bezichtigingsuren) zich van een **biederskaart** (genummerd) te voorzien.

Het kost u niets. Zelfs als u niet zinnens zijt tot aankopen over te gaan, is het toch geraadzaam, want men weet immers nooit...

Onder geen enkel beding zal er na de veiling nog gelegenheid zijn tot aankoop van stukken die tijdens de veiling zelf, om welke reden dan ook, werden ingehouden.

De onkostenvermeerdering op het toegewezen bedrag bedraagt 15%.

De roepbeurten volgen elkaar op met een bedragsvermeerdering van ongeveer 10%.

Boven de 100.000 BF zal deze bedragsvermeerdering per roepbeurt slechts 5% bedragen.

De prijzen zelf worden bepaald in BF (Belgische Franken).

De afhaling van het aangekochte materiaal kan op ieder ogenblik tijdens de veiling gebeuren, gepaard gaande met de betaling.

Mogen wij u dringend verzoeken de gekochte goederen niet alleen te betalen maar tevens **MEE TE NEMEN**. Het spaart ons heel wat tijd.

Er zal ook een wissel mogelijk zijn voor Duitse marken, Nederlandse gulden, Franse en Engelse munten.

Boodschappentassen en dergelijke worden tijdens de bezichtigingsuren in de zaal niet toegelaten, evenals speelgoed dat eventueel van buitenuit zou worden meegebracht.

Alle verdere inlichtingen zullen u op aanvraag aan de receptie worden verstrekt.

Inleveren van materiaal voor volgende veilingen kunnen het jaar door gebeuren na onderlinge samenspraak, telefonisch of op het adres :

André VERCAUTEREN, Auktionator

Kanunnik De Meyerlaan 8 - B-9160 Hamme Tel. 052/ 47.84.02

Telefax 052 - 47.71.54

ZONDAG 8 OKTOBER 1989 te 10 u.

VEILING OO-HO SCHAAL (3-rail en 2-rail)

Bezichtiging Zaterdag 7 Oktober 1989 van 19 tot 22 u.

Zondag 8 Oktober 1989 van 8 tot 10 u.

Nr.	Beschrijving - Description	Limietprijs	
		BF	DM
	HO GOEDERENWAGENS		
001/206/01	4 x Liliput-Dacker - Diverse <u>BELGISCHE</u> 2-assige Gesloten Goederenwagens, nieuw, OKt	600,-	28,5
002/206/02	Idem,	600,-	28,5
003/206/03	Idem,	600,-	28,5
004/206/04	4 x Liliput <u>2x 99 21614</u> - <u>2x 250 43</u> Witte 2-assige Ketelwagens en Frigowagen met hoogstaand remhuis, 'ZINKWIT NEDERLAND B.V.' en 'FRICO - LEEUWARDEN' nieuw, OKt	800,-	38,-
005/206/05	Idem,	800,-	38,-
006/211/01	4 x Fleischmann <u>5204</u> - <u>5205</u> - <u>5208</u> - <u>5209</u> Diverse Bruine 2-assige Open Goederenwagens, eerstkl. OKt	1.000,-	47,5
007/310/01	2 x HAG <u>320</u> - <u>350</u> Grijze Zwitserse 2-assige Rongen en Open Bakwagen met remhuis, SBB, nieuw, OKt	1.000,-	47,5
008/310/02	2 x HAG <u>325</u> - <u>365</u> Grijze Zwitserse 2-assige Platten Open Bakwagen, SBB, nieuw, volmetaal, OKt	1.000,-	47,5
009/310/03	2 x HAG <u>330</u> - <u>355</u> Groene Zwitserse 2-assige Platten Open Bakwagen, SBB, nieuw, volmetaal, OKt	1.000,-	47,5
010/310/04	2 x HAG <u>345</u> - <u>360</u> Bruine Zwitserse 2-assige Rongewagen en Platte Wagen met remhuis, SBB, volmetaal, nieuw, OKt	1.000,-	47,5
011/310/05	2 x HAG <u>340</u> - <u>365</u> Bruine Zwitserse 2-assige Rongewagen met remhuis en Open Bakwagen, SBB, volmetaal, nieuw, 1x OKt	1.000,-	47,5
012/310/06	HAG <u>330</u> Groene Zwitserse 2-assige Open Bakwagen, SBB, nieuw, volmetaal, OKt	500,-	24,-
013/260/01	3 x Hornby-achO <u>700E</u> - <u>701</u> - <u>704</u> Bagagewagen met sluitlichten, Veewagen en Gesloten Goederenwagen, nieuw, 2-assig, OKt	600,-	28,5
014/260/02	3 x Hornby-achO <u>705</u> - <u>706</u> - <u>7131</u> Koelwagen STEF, Graanwagen en Gesloten Goederenwagen EVIAN, 2-assig, nieuw, -OKt	600,-	28,5
015/260/03	3 x Hornby-achO <u>709</u> - <u>712</u> - <u>7131</u> Wagen SIMOTRA, Melkwagen en Gesloten Goederenwagen EVIAN, 2-assig, nieuw, OKt	1.000,-	47,5
016/047/02	Märklin <u>4490</u> Set met <u>6</u> Diverse Zwitserse Bierwagens, fabrieksnieuw, uitsluitend in Zwitserland, beperkt, OKt	2.500,-	119,-
017/281/01	4 x Märklin-KLEINSERIE - 'Stephenson' - 'Frima' - 'Jupiler' - 'Côte d'Or' nieuw, OKt	1.000,-	47,5
018/281/02	4 x Märklin-KLEINSERIE - 'l'Ardennaise' - 'Pabst' 'St. Louis' - 'Chaufontaine' - nieuw, OKt	1.000,-	47,5
019/281/03	Märklin-KLEINSERIE <u>DELHAIZE</u> - Set A - <u>3</u> <u>BELGISCHE</u> Gesloten Goederenwagens, genummerd (Nr 0956) nieuw, OKt (valiesvorm) beperkt en gezocht	1.700,-	81,-

Nr.	Beschrijving - Description	Limietprijs	
		BF	DM
	HO PERSONENWAGENS		
020/277/04	Liliput 821 - 822 - 2x 823 - 824 - 825 - 6-delige RHEINGOLD-Personewagen-Set, 4-assige Violet-Beige Personen- en Bagagewagen, als nieuw, OKT	3.000,-	143,-
021/117/10	5 x HORNBY-ACHO 737 - Zilverkleurige 4-assige Franse Personenwagen (INOX) 1e klas, nieuw, OKT	1.500,-	71,5
022/117/11	3 x HORNBY-ACHO 735 - Groen Frans 2e klas Personenrijtuig Buurtspoorwegen, met interieur, 23 cm, 4-assig, nieuw, OKT	1.500,-	71,5
023/117/12	2 x HORNBY-ACHO 736 - Groen Frans 1e klas Personenrijtuig Buurtspoorwegen, met interieur, 23 cm, 4-assig, nieuw, OKT	1.000,-	47,5
024/117/13	3 x HORNBY-ACHO 733 - Groen Frans 2e klas Personenrijtuig, met interieur, 22,8 cm, nieuw, OKT	1.500,-	71,5
025/117/14	6 x HORNBY-ACHO 2x 7445 - 2x 7451 - 7447 - 7449 Blauw-Beige RHEINGOLD-Set, Personen- Panoramische en Restaurantwagen, interieur, DB, nieuw, OKT	2.500,-	119,-
026/117/15	Idem,	2.500,-	119,-
027/117/16	2 x HORNBY-ACHO 742 - 7391 Donkerrood-Zwarte Postwagen en Blauwe Speisewagen, CIWL, interieur, nieuw, OKT	1.000,-	47,5
028/117/17	3 x HORNBY-ACHO 2x 734 - Groen Frans 1e klas Personenrijtuig, interieur, 22,8 cm, nieuw, OKT + 7311 Groene 4-assige Bagagewagen, nieuw, OKT	1.500,-	71,5
029/202/01	4 x Märklin 2x 4023 - 4024 - 4026 Groene Personenwagen 1e klas, Rode Speisewagen, Groene Bagagewagen, 4-assig, cellonruiten, zeer mooie staat	1.200,-	57,-
030/169/15	Märklin 4063 GRIJZE 4-assige Italiaanse Personenwagen 1e klas, 24 cm, metaal, fabrieksnieuw, OKT	7.000,-	333,-
031/073/10	Idem, als nieuw, OKT	6.500,-	309,-
032/169/12	Märklin 4044 Groene 4-assige Metalen Bagagewagen, met sluitlichten, ingezette ramen, 24 cm, fabrieksnieuw, OKT	800,-	38,-
033/169/82	Märklin 4045 Bordeauxkleurige Deense 4-assige Personenwagen 2e klas, 24 cm, fabrieksnieuw, OKT	2.000,-	95,-
034/073/11	Idem, nieuw, OKT - met KLEVER-beschriftiging, zeldzaam	4.000,-	190,-
035/073/12	Märklin 4078 Rood-Blauw-D-Treinrijtuig met Restaurantdeel, DONKERGRIJZE wagenrand, blik, als nieuw, OKT	900,-	43,-
036/073/13	Märklin 4048 Blauwe 4-assige Nederlandse Postwagen, metaal, 24 cm, nieuw, OKT	2.500,-	119,-
037/073/14	Märklin 4020 Bruine Zweedse 4-assige Personenwagen 1e en 2e klas, 20,5 cm, SJ, als nieuw, OKT	4.000,-	190,-
038/073/15	Idem, eerstklassig, zonder OKT	3.500,-	166,-
039/073/16	Märklin - Witte 4-assige Personenwagen met beschriftiging '140 Jahre Bahnhof Göppingen' - beperkte reeks, alleen in Museum aangeboden, nieuw, OKT	1.300,-	62,-

Nr.	Beschrijving - Description	Limietprijs	
		BF	DM
	HO LOCOMOTIEVEN		
040/233/01	HAG <u>200</u> Groene Zwitserse Metalen 2-delige E-loc Re <u>6/6</u> , SBB, wisselstroom, als nieuw	6.500,-	309,-
041/233/02	HAG <u>180</u> Bruine Zwitserse Metalen E-loc Re <u>4/4</u> BLS, wisselstroom, eerstklassig	5.000,-	238,-
042/233/03	HAG <u>190</u> Groen-Beige Zwitserse Metalen Elektrische Motorwagen BODENSEE-TOGGENBURG, 1 panto, wisselstroom, als nieuw	6.000,-	285,-
043/233/04	HAG <u>210</u> Oranje-Beige Zwitserse Metalen E-loc Re <u>4/4</u> 'SWISS-EXPRESS' 1 panto, wisselstroom, eerstklassig	5.500,-	262,-
044/233/05	HAG <u>220</u> Groene Zwitserse Metalen E-loc Re <u>4/4</u> , 2 panto's, wisselstroom, nieuw	6.000,-	285,-
045/233/06	HAG <u>101</u> Metalen Zwitserse Oldtimer E-loc RODE PIJL, gelijkstroom, 1 panto, nieuw, OKT	6.000,-	285,-
046/233/07	HAG <u>100</u> Metalen Zwitserse Oldtimer E-loc RODE PIJL, wisselstroom, enige lakschade, oude versie	5.500,-	262,-
047/233/08	HAG <u>150</u> Groene Zwitserse Metalen Elektrische Motorwagen SBB, 1 panto, wisselstroom, nieuw, OKT	6.000,-	285,-
048/169/38	Märklin <u>3057</u> Groen-Zwarte E-loc Type 151 022-1, Co-Co, 2 blanke panto's Type 9, als nieuw, OKT	2.200,-	104,-
049/169/07	Märklin <u>3035</u> Bruine Volmetalen Italiaanse E-loc, Bo-Bo, 2 blanke panto's (Type 8) handschakelaar, eerstklassig, lichtblauw OKT	1.800,-	85,5
050/095/04	Märklin E 41 U Turkoois-Beige Metalen E-loc met propagandistische <u>MILIEU-BESCHILDERING</u> , nieuw, OKT - beperkt en zeer gezocht	7.500,-	357,-
051/095/08	Märklin <u>3025</u> Rood Volmetalen <u>3-delig</u> Diesel-Treinset, cardanaandrijving, eerstklassig, lichtblauw getekende OKT + prospectus	33.000,-	1.571,-
052/095/09	Märklin <u>2857</u> 'WÜRTEMBERGISCHER ZUG' Set n.a.v. 125-Jarig bestaan Märklin, Groen-Zwarte Tenderloc 1-C-1, 2 Ketelwagens en 3 Gesloten Goederenwagens (diverse) fabrieksnieuw, OKT + prospectus	9.000,-	428,-
053/095/11	Märklin R <u>700</u> Zwarte Metalen Stoomloc B met blikken 2-as tender met zwarte klauwkoppeling, schakelaar in huis, zeer mooie staat, Kt	55.000,-	2.619,-
054/095/15	Märklin <u>3064</u> Rode 3-assige Rangeerloc C, Type V 60 1009, DB, <u>klever-chassisbeschriftiging</u> , eerstklassig, lichtblauw OKT - uit 1964	1.500,-	71,5
055/041/14	Märklin <u>2842</u> Italiaanse Treinset met Lichtbruine Italiaanse Diesellocc en 2 Donkerblauwe Ketelwagens met remhuis, éénmalige reeks <u>uitsluitend</u> voor Italië, nieuw, OKT, <u>zeer gezocht</u>	6.500,-	309,-
056/169/10	Märklin <u>3071</u> Rood-Beige <u>3-delig</u> T.E.E. Diesel-Treinset, als nieuw, OKT	3.000,-	143,-
057/144/05	Märklin - Lot Schroot : Onderdelen R 800 en Signaal	1.000,-	47,5

Nr.	Beschrijving - Description	Limietprijs	
		BF	DM
	HO LOCOMOTIEVEN		
058/137/06 (B)	Märklin <u>3150 NORTHLANDER</u> - 4-delig Dieseltreinstel Blauw-Geel, gelimiteerde en genummerde oplage van 5.000 stuks, nieuw, OKt + prospectus, <u>gezocht</u>	43.000,-	2.047,-
059/137/10	Märklin <u>CCS 800</u> Donkergroene Volmetalen Zwitserse E-loc <u>KROKODIL</u> , 2 panto's Type 6, <u>als nieuw</u> , OKt + houtgarnituur en prospectus	36.000,-	1.714,-
060/137/11 (B)	Märklin <u>3171</u> Bruine <u>HOUTEN BESNEEUWDE</u> Zweedse E-loc 1-C-1, <u>Bovenbouw in HOUT</u> , beperkte reeks, origineel Märklin, fabrieksnieuw, OKt + prospectus, reeds fel gezocht..	8.500,-	404,-
061/064/12	Märklin <u>TP 800</u> Zwarte Volmetalen Tenderloc 1-C-1, 2 lampen voor en achter, schakelaar achter deur, donkerrood chassis, zeer mooi, OKt	35.000,-	1.666,-
062/169/46	Märklin <u>3037</u> Groen-Zwarte Metalen E-loc DB Type 141 211-3, gedrukte beschriftiging, fabrieks-nieuw, OKt	2.000,-	95,-
063/064/06	Märklin <u>3086</u> Groen-Zwarte <u>BELGISCHE</u> Metalen Stoomloc, <u>Type 64 119</u> , <u>3-as tender</u> , 2-C, nieuw, OKt de moeilijkste versie...	8.500,-	404,-
064/169/36	Märklin <u>3098</u> Zwarte Metalen Stoomloc 2-C met 4-assige kuintender, Type 38 1807, DB, 'P 8', nieuw, universeel OKt	3.000,-	143,-
065/064/08 (B)	Märklin <u>3126</u> Rode Zwitserse Volmetalen E-loc <u>RODE PIJL</u> , Bo-Bo, <u>zeer beperkte reeks</u> voor Zwitserland, met op schaal lopende (traag) motor, metalen kamwielen, OKt + prospectus	9.000,-	428,-
066/084/10	Märklin-Primex <u>3012</u> Turkoois-Grijze 2-delige Railbus <u>CHIEMGAU-BAHN</u> , fabrieksnieuw, OKt	3.000,-	143,-
067/064/09	Märklin <u>SEF 800</u> (3012) Groene Franse Volmetalen E-loc Bo-Bo, beige dak, 1e versie, handschakelaar, 2 panto's Type 6, eerstklassig op 1 vlek op het dak na, Kt - zeldzaam	9.000,-	428,-
068/199/01	Märklin <u>3026</u> Zwarte Metalen Stoomloc 2-C-1 met 4-as tender, 'F 800' op huis, 'F 809/1' op tender, <u>telex</u> , 2 lampen, compleet, eerstklassig	7.000,-	333,-
069/076/10	Märklin <u>3054</u> Rood-Beige DB E-loc Type 103 113-7, Co-Co, gefumeerde panto's (Koll's Type 9.1) rood DB-embleem, grijs chassis, fabrieksnieuw, OKt	3.000,-	143,-
070/076/06	Märklin <u>3046</u> Groen-Zwarte Franse Metalen Stoomloc 1-E met 4-as tender, pomp rechts, als nieuw, lichtblauw getekende OKt	6.000,-	285,-
071/010/13	M + F <u>FA 14/TMS</u> Zwarte Stoomloc 2-C-1 (Fleischmann) Type 01 1101, DB, met 5-assige Olietender (M + F) waarvan 3 assen aangedreven, nieuw, OKt <u>super</u>	8.000,-	381,-
072/010/14	M + F <u>FA 14/TM</u> Zwarte Stoomloc 2-C-1 (Fleischmann) Type 01 2088-1, DB, met 5-assige Olietender (M + F) waarvan 3 assen aangedreven, nieuw, OKt <u>super</u>	8.000,-	381,-
073/010/47	Heinzl <u>200</u> Zwarte Tenderloc B 'GLASKAST' Deutsche Bundesbahn, 2 -antaarns, nieuw, OKt	5.000,-	238,-
074/076/08	Märklin <u>3083</u> Groen-Zwarte Metalen Franse Stoomloc 2-C-1 met 4-as tender, ETAT, als nieuw, OKt	3.000,-	143,-

Nr.	Beschrijving - Description	Limietprijs	
		BF	DM
	HO GOEDERENWAGENS		
075/188/01	Märklin - <u>MUSEUMWAGEN 1985</u> - Bruin-Beige 2-assige Gesloten Goederenwagen met hoogstaand remhuis, nieuw, OKt - <u>hoogste zeldzaamheidsgraad</u> (zie opgaande trend vorige veilingen)	20.000. 18.000,-	857,-
076/188/02	Märklin - <u>MUSEUMWAGEN 1986</u> - Beige 2-assige Gesloten Goederenwagen met hoogstaand remhuis (met afbeelding Renwagen) nieuw, OKt	4000. 3.500,-	166,-
077/188/03	Märklin - <u>MUSEUMWAGEN 1987</u> - Grijs 2-assige Gesloten Goederenwagen met hoogstaand remhuis, drukvariante 'HENNINGS DORF' - nieuw, OKt	1.500,-	71,5
078/188/04	Märklin - <u>MUSEUMWAGEN 1988</u> - Witte 2-assige Gesloten Goederenwagen, hoogstaand remhuis, nieuw, OKt	1.200,- 1350	57,-
079/188/05	Märklin - <u>MUSEUMWAGEN 1989</u> - Rode 2-assige Gesloten Goederenwagen, hoogstaand remhuis, nieuw, OKt	1.200,- 1500	57,-
080/202/01	Märklin <u>82513</u> Witte 2-assige Gesloten Goederenwagen met hoogstaand remhuis, bedrukt met <u>Australische</u> vlag en landschap, nieuw, OKt - <u>zeer gezocht</u>	2.500,- 2200	119,-
081/202/02	Märklin <u>82514</u> Witte 2-assige Gesloten Goederenwagen met hoogstaand remhuis, bedrukt met <u>Nederlandse</u> vlag en landschap, nieuw, OKt - <u>zeer gezocht</u>	2.500,-	119,-
082/202/03	Märklin <u>82515</u> Witte 2-assige Gesloten Goederenwagen met hoogstaand remhuis, bedrukt met <u>Italiaanse</u> vlag en landschap, nieuw, OKt - <u>zeer gezocht</u>	2.500,-	119,-
083/202/04	Märklin <u>2512</u> Witte 2-assige Gesloten Goederenwagen met hoogstaand remhuis, bedrukt met <u>Franse</u> vlag en landschap, nieuw, OKt - <u>zeer gezocht</u>	2.500,-	119,-
084/202/05	Märklin <u>2510</u> Witte 2-assige Gesloten Goederenwagen met hoogstaand remhuis, bedrukt met <u>Zwitserse</u> vlag en landschap, nieuw, OKt - <u>zeer gezocht</u>	2.500,-	119,-
085/202/06	Märklin <u>2511</u> Witte 2-assige Gesloten Goederenwagen met hoogstaand remhuis, bedrukt met <u>Duitse</u> vlag en landschap, nieuw, OKt - <u>zeer gezocht</u>	2.500,-	119,-
086/202/07	Märklin <u>82505</u> Witte 2-assige Amerikaanse Ketelwagen "INDEPENDENCE HALL" nieuw, OKt <u>uiterst zeldzaam</u>	4.500,-	214,-
087/202/08	Märklin-Kleinserie - Witte 2-assige Gesloten Goederenwagen met hoogstaand remhuis, '15 JAHRE OSTRA-BAHN - 1973-1988' nieuw, zeer zeldzaam, OKt	2.000,-	95,-
088/064/08	Märklin <u>4515</u> Bruine 4-assige Platte Wagen, grijze binnenzijde, beladen met 2 GRIJZE Mercedes-Vrachtwagens 3500, eerstklassig, rood OKt	2.000,-	95,-
089/064/09	Märklin <u>4649</u> Rode 4-assige Ketelwagen AVIA, nieuw, OKt	2.000,-	95,-
090/202/09	Märklin <u>4438</u> Bruine 2-assige Bierwagen beladen met 2 Biervaten 'GOLD FASSL' alleen in Oostenrijk uitgebracht, fabrieksnieuw, OKt	750,-	36,-
091/202/10	Märklin-Kleinserie - Groen-Gele 2-assige Ketelwagen AGIP, fabrieksnieuw, OKt	300,-	14,-
092/188/06	Märklin - <u>MUSEUMWAGEN 1987</u> - Grijs 2-assige Gesloten Goederenwagen met hoogstaand remhuis, drukvariante 'HENNIGSDORF' - nieuw, OKt	1.500,-	71,5

Nr.	Beschrijving - Description	Limietprijs	
		BF	DM
093/260/01	HO PERSONENWAGENS Märklin <u>4210</u> Groene Württembergische 4-assige Personenwagen IIe en IIIe klas, platformen, 10 dakventilatoren, 18,3 cm, <u>MET AAN 1 ZIJDE ACHTERAAN 1 DOORBROKEN VERNSTER</u> , fabrieksnieuw, OKt <u>hoogste zeldzaamheidsgraad</u>	7.500,-	357,-
094/077/12	Märklin <u>349</u> Donkerblauw-Beige 4-assige PULLMAN-Wagen, gouden schrift CIWL + embleem, grote zwarte beugelkoppelingen, geringe lakschade	12.000,-	571,-
095/091/08	Märklin <u>4177</u> - Turkoois-Beige 4-assige Personenwagen 2e klas, 'HAPAG LLOYD TOURS' 1e versie, <u>2e klas TUSSEN DE VENSTERS</u> , nieuw, OKt <u>zeldzaam</u>	2.500,-	119,-
096/077/06	Märklin <u>4038</u> Groene Zwitserse Metalen 4-assige Personenwagen SBB, 21 cm, als nieuw, OKt	1.800,-	85,5
097/077/08	Märklin <u>4069</u> Groene BELGISCHE 4-assige Personenwagen 2e klas, 24 cm, fabrieksnieuw, OKt	2.200,-	104,-
098/077/09	Märklin <u>4046</u> Zilveren 4-assige Stuurpostwagen 2e klas, <u>wisselende lichten</u> , DB-schrift, 24 cm, 1e reeks, fabrieksnieuw, OKt	1.200,-	57,-
099/068/02	Märklin <u>4091</u> Oranje-Beige 4-assige Personenwagen 1e klas, 27 cm, oude versie, zwarte draaistellen, binnenverlichting, als nieuw, OKt	1.000	47,5
100/169/72	Märklin <u>4092</u> Blauw-Grijze 4-assige Personenwagen 2e klas, 27 cm, oude versie, grijze draaistellen, binnenverlichting, als nieuw, OKt	1.000,-	47,5
101/169/73	Märklin <u>4093</u> Groen-Grijze 4-assige Bagagewagen 27 cm, 4 rolluiken, binnenverlichting, als nieuw, OKt	1.000,-	47,5
102/169/74	Märklin <u>4094</u> Wijnrood-Beige 4-assige Speisewagen, 27 cm, binnenverlichting, als nieuw, OKt	600,-	28,5
103/034/08	Fleischmann <u>1520</u> Groene BELGISCHE Personenwagen 1e klas, 24,5 cm, als nieuw, met verlichting	800,-	38,-
104/034/10	Pocher <u>214/2</u> Blauwe 4-assige Voiture-Restaurant, CIWL, 23,8 cm, interieur en binnenverlichting, als nieuw	1.000,-	47,5
105/078/10	Märklin <u>346/5</u> Groene 4-assige Postwagen, dak met 8 cellonruiten, 20,5 cm, eerstklassig, <u>gezocht</u>	2.900,-	138,-
106/078/11	Märklin <u>346/1 B</u> Groene 4-assige Personenwagen 2e klas met <u>sluitlichten op het dak</u> , 20,5 cm, eerstklassig op enkele kleine krasjes na	2.300,-	109,5
107/044/06	Märklin <u>4082</u> Metaalkleurig Buurtrijtuig 2e klas, 24 cm, metaal, UIC-schrift, wagenrand <u>TURKOOIS</u> , fabrieksnieuw, OKt, <u>gezocht</u>	1.000,-	47,5
108/044/07	Märklin <u>4083</u> Metaalkleurig Buurtrijtuig 1e en 2e klas, 24 cm, UIC-schrift, wagenrand <u>TURKOOIS</u> , fabrieksnieuw, OKt, <u>gezocht</u>	1.200,-	57,-
109/044/08	Märklin <u>4077</u> Metaalkleurige Stuurpostwagen 2e klas, UIC-schrift, wagenrand <u>TURKOOIS</u> , als nieuw, OKt, <u>gezocht</u>	1.200,-	57,-

Nr.	Beschrijving - Description	Limietprijs	
		BF	DM
110/153/02	Märklin <u>CCS 800</u> Olijfgroene Metalen Zwitserse E-loc KROKODIL, gouden schrift op zwarte grond, 2 koperen panto's Type 5, ronde lampenbeugel, eerstklassig, Kt + prospectus	42.000,- ^{35.000,-}	2.000,-
111/153/04 (B)	Märklin-Primex <u>3007</u> Oranjekleurige Metalen Oostenrijkse E-loc, Bo-Bo, <u>ZONDER EMBLEEM</u> , op zijwand, origineel, nieuw, OKt, <u>bij Primex slechts enkele exemplaren bekend</u>	12.000,-	571,-
112/153/06	Märklin <u>3069</u> Olijfgroene <u>BELGISCHE</u> Rangeerdiesel C, ABR, <u>aangegoten signaalhoorn</u> , (1e versie) nieuw, lichtblauw getekende OKt	8.500,-	404,-
113/166/05 (B)	Märklin <u>3170</u> Bruine HOUTEN Zweedse E-loc 1-Co-1, 2 gefumeerde panto's, <u>BOVENBOUW IN HOUT</u> , <u>1e versie</u> , alleen in Zweden uitgebracht (circa 3.000 stuks) fabrieksnieuw, OKt - voor beleggers	8.500,-	404,-
114/0169/42 (B)	Märklin <u>3060/4060</u> Zilveren 2-delig Amerikaans Dieselstel SANTA FE, gele en rode sierstrepen, met <u>CENTRALE BUFFER</u> , motor- en bijwagen, eerstklassig, lichtblauw OKt - <u>zeldzaam</u>	9.000,- ^{11.000,-}	428,-
115/153/08	Märklin <u>HR 800</u> Zwarte Metalen Stoomloc 2-C-1 met 4-assige blikken tender, blikken draaistellen en blanke beugelkoppeling, compleet, zeer mooie staat, gesloten kolenborstels, OKt	20.000,-	952,-
116/169/01	Märklin <u>3036</u> Groene Metalen Oostenrijkse E-loc öBB, Bo-Bo, reliëfbeschriftiging, <u>individueel ingezette ramen</u> , 1e versie, 2 panto's (Koll's Type 8) 4 ruitjes ontbreken, verder eerstklassig, lichtblauw getekende OKt + prospectus	3.000,-	143,-
117/179/05 (B)	Märklin <u>3169</u> Groene Zwitserse E-loc 2-C-1 BR Ae 3/6 ^{II} Bedrijfsnummer 10453, beperkte éénmalige reeks uitsluitend voor Zwitserland, nieuw, OKt - nú...	10.000,-	476,-
118/201/36	Märklin <u>3003</u> Zwarte Stoomloc 1-C met 3-as tender, Type 24 058, reliëfbeschriftiging, als nieuw, OKt	1.500,-	71,5
119/078/11	Märklin <u>TT 800</u> Zwarte Volmetalen Tenderloc 1-D-1, met 800 op keteldeur, handschakelaar achter de deur, matzwart, zeer mooi, OKt + prospectus	22.000,-	1.047,-
120/078/13	Märklin <u>3134</u> Bordeaukleurige Volmetalen Luxemburgse Diesellocc, Co-Co, CFL, laatste versie, fabrieksnieuw, Type 16 01, OKt, <u>gezocht</u>	5.000,-	238,-
121/078/14 (B)	Märklin <u>2870</u> Zweedse HOUTEN Treinset met E-loc 3170 en 3x 4-assige Houten Personen- en Postwaggen, superdetail, fabrieksnieuw, OKt - <u>1e versie</u> , uitsluitend en zeer beperkt voor Zweden	28.000,-	1.333,-
122/078/15	Märklin <u>2862</u> Demonstratie-Trein in het nieuwe kleurconcept van de Deutsche Bundesbahn met Snel-trein-E-loc en 4 verschillende Rijtuigen met kortkoppelingen (automatisch) nieuw, OKt + prosp.	6.500,-	309,-
123/066/06	Märklin <u>RSM 800</u> Groene Metalen Oldtimer E-loc C, met blindwellen, 2 panto's Type 6, als nieuw, Kt + prospectus	13.000,-	619,-

Nr.	Beschrijving - Description	Limietprijs	
		BF	DM
	HO LOCOMOTIEVEN		
124/156/01	Märklin <u>TWE 700 ROOD-BEIGE</u> - Blikken Railbus, Bo-Bo, 1e en 2e klas, <u>handschakelaar in dak, eerstklassig</u> , Kt - zeldzame kwaliteit	95.000,-	4.523,-
125/204/10	Idem, eerstklassig, dak met kleine retouches, Kt	85.000,-	4.047,-
126/092/03	Märklin - ALPHA - Rode Stoomloc C uit Treinset 2510, nieuw, fantasierijk...	2.000,-	47,5
127/047/12	Märklin <u>3039</u> Blauw-Zwarte Metalen E-loc Type E 10 238, DB, 2 blanke panto's, lichte gebruikssporen, universeel OKT	1.800,-	85,5
128/110/01	Fleischmann 4881 Pruisische Oldtimer-Treinset met 5-assige Tenderloc en 5 diverse 2- en 3-assige Personen-Post- en Bagagewagens, fabrieksnieuw, OKt - <u>zeer beperkt uitgebracht</u>	6.500,-	309,-
129/110/02	Liliput <u>125 08</u> Blauwe 2-delige Railbus DB VT 25 en VS 125, <u>wisselstroom</u> (Märklin) fabrieksnieuw, OKt + prospectus	5.000,-	238,-
130/010/34	Heinzl <u>501</u> Donkergroen 2-assig Stoom-Rijtuig 'KITTEL' Deutsche Reichsbahn, <u>wisselstroom</u> , als nieuw,, OKt - <u>gezocht</u>	4.500,-	214,-
131/010/38	Heinzl <u>510</u> Donkerrode 2-delige Railbus ETA 177, DB, motor- en bijwagen, nieuw, OKt, <u>gezocht</u>	5.000,-	238,-
132/010/39	Heinzl <u>511</u> Donkerrode 2-delige Railbus ETA 177 DB, motor- en bijwagen, wisselstroom, nieuw, OKt, <u>gezocht</u>	5.000,-	238,-
133/010/06	Heinzl <u>120</u> Blauw-Witte Zwitserse Tandrad-Railbus 'ROCHERS DE NAYE' 1 panto, nieuw, OKt, <u>zeldzaam</u>	9.000,-	428,-
134/010/08	Heinzl <u>110</u> Blauw-Witte Zwitserse Tandrad-Railbus 'ZUGSPITZBAHN' 1 panto, nieuw, OKt - <u>zeldzaam</u>	8.000,-	381,-
135/010/10	Heinzl <u>130</u> Blauw-Witte Tandrad-Railbus ARB (ARTH-RIGI-BAHN) 1 panto, nieuw, OKt - <u>zeldzaam</u>	9.000,-	428,-
136/175/01	Märklin <u>3165</u> Grijs-Lichtgrijze Franse Metalen E-loc 'CORAIL' oranje strepen, BB 9200, SNCF, Bo-Bo, nieuw, OKt - uit programma sinds 1987	2.000,-	95,-
137/156/04	Märklin <u>MS 800</u> Olijfgroene Metalen E-loc 1-Bo-Bo-1, lampenbeugel, 2 panto's Type 5 (koper) kleine slepertjes, zeer mooie originele staat, OKt + prosp.	25.000,-	1.190,-
138/165/04	Märklin <u>3076</u> Donkerrode 2-delige Diesellocc BR ETA 515/815, 49 cm, als nieuw, zeldzaam OKt	6.000,-	285,-
139/165/06	Märklin <u>3061/4061</u> Grijs-Geel Amerikaans 2-delig Dieselstel UNION PACIFIC, volmetaal, nieuw, lichtblauw OKt - een onhandelbare Amerikaan...	17.000,-	809,-
140/165/02	Märklin <u>3029</u> (Special) Zwarte Tenderloc C, <u>versie voor Denemarken</u> , rood-witte band rond schouw, Nr 500 F in gele druk op huis, gouden ketelbanden, nieuw, OKt - <u>alleen in Denemarken uitgeleverd</u>	2.200,-	104,-
141/148/02	Märklin <u>3015</u> Groene Volmetalenen Zwitserse E-loc KROKODIL, met handschakelaar, bespeeld, nú doen	10.000,-	476,-
142/156/06	Märklin <u>SET 800</u> Groene Volmetalenen E-loc Bo-Bo, 2 panto's Type 6, E 44 039 (reliëf) zeer mooi	3.500,-	166,-

Nr.	Beschrijving - Description	Limietprijs	
		BF	DM
	HO GOEDERENWAGENS		
143/156/09 (B)	Märklin-Primex 4585 - 2-assige Containerwagen, beladen met <u>3 GROENE</u> cilindervormige containers, nieuw, OKT - <u>hoogste zeldzaamheidsgraad</u>	10.000,-	476,-
144/156/11 (B)	Märklin 4508 (Special) Witte 2-assige Koelwagen 'SCHWABEN SPRUDEL' blauwe druk (klevers) zeer zeldzame versie, OKT	5.000,-	238,-
145/156/12	Märklin-Kleinserie Witte 2-assige Containerwagen '150 JAHRE EISENBSHN IN ÖSTERREICH' nieuw, OKT <u>zeldzaam</u>	900,- ^{600.}	43,-
146/088/07	Märklin 4573 Bruine Amerikaanse 4-assige Gesloten Goederenwagen NEW HAVEN, eerstklassig, rood OKT	1.000,- ¹²⁰⁰	47,5
147/088/08	Märklin 4629 Bruine 2-assige Veewagen, doorbroken wanden, <u>fabrieksnieuw</u> , lichtblauw OKT	800,-	38,-
148/088/09	Märklin 320 Bruine 2-assige Gesloten Goederenwagen met laagstaand remhuis, tonnedak, remmen, als nieuw, OKT	2.000,-	95,-
149/088/10	Märklin 315/4 G Bruine 2-assige Autotransportwagen beladen met 4 Donkerrode Ford Taunus 12M, zeer mooi, rood OKT - <u>brede voorontkoppelingen</u>	2.500,-	119,-
150/012/06	Märklin 4934 Groene 2-assige Bierwagen STAUFEN BRÄU, fabrieksnieuw	1.000,-	47,5
151/046/06	Märklin 312 GRIJZE 2-assige Gesloten Goederenwagen, zinkspuitgietwerk, grote zwarte beugelkoppelingen, dak met enige lakschade, verder mooi, origineel	3.500,-	166,-
152/046/08	Märklin 4503 ORANJE 2-assige Platte Wagen, compleet, eerstklassig, uiterst zeldzaam	2.000,-	95,-
153/161/07	3 x Märklin 314 E - 314 BP - 314 Sh - GRIJZE, Groene en Gele 2-assige Ketelwagen met remhuis, ESSO (4 rechthoekige emblemen) BP (groen schild) en SHELL, 1 met en 2 zonder remstand, gebruikssporen	5.000,-	238,-
154/191/03	Märklin 314 G Witte 2-assige Volmetalene Ketelwagen GASOLIN MOTANOL met remhuis, als nieuw, OKT	8.000,-	381,-
155/126/01	4 x Märklin 4561 Oranje-Gele <u>BELGISCHE</u> 2-assige Ketelwagen SECA, met <u>2</u> chassissteunen, nieuw	1.500,-	71,5
156/126/02	Idem, met <u>3</u> chassissteunen, nieuw	1.800,-	85,5
157/111/07	Märklin 325 Witte 2-assige Bierwagen <u>GAMBRINUS</u> met laagstaand remhuis, kleine zwarte beugelkoppelingen, zinkspuitgietwerk, eerstklassig	3.000,-	143,-
158/111/09	Märklin 324 Witte 2-assige Koelwagen, in rode druk 'KÜHLWAGEN' kleine zwarte beugelkoppelingen, zinkspuitgietwerk, eerstklassig	3.000,-	143,-
159/130/01	Märklin 4660 Blauwe 2-assige Bierwagen KULMBACHER MÖNCHSHOF-BRÄU, zilver dak, fabrieksnieuw, OKT	600,-	28,5
160/130/02	Märklin 4634 Witte 2-assige Bierwagen DORTMUNDER UNION, fabrieksnieuw, blauw OKT	600,-	28,5
161/130/03	Märklin 4656 Bruine <u>BELGISCHE</u> 2-assige Zelflosser, openklappende wanden, 1e versie, als nieuw, OKT	800,-	38,-
162/130/04	Märklin 4637 Bruine 2-assige Gesloten Goederenwagen 'BANANEN' compleet, eerstklassig, OKT	800,-	38,-

Nr.	Beschrijving - Description	Limietprijs	
		BF	DM
	HO PERSONENWAGENS		
163/123/05	Märklin <u>4070</u> Rood-Beige T.E.E.-Tussenwagen, 1e versie, zilveren ramen en beschrfitiging, binnenverlichting, nieuw, lichtblauw OKt	1.000,-	47,5
164/123/07	Märklin <u>4065</u> Groen 4-assige Franse Personenrijtuig 2e klas, blik, 24 cm, SNCF, als nieuw, OKt	2.000,-	95,-
165/123/08	Märklin <u>4030</u> Bruine Zweedse 4-assige Personenwagen 1e en 2e klas, 24 cm, als nieuw	2.000,-	95,-
166/123/09	Idem, eerstklassig	2.000,-	95,-
167/123/10	Märklin <u>4031</u> Bruine Zweedse 4-assige Bagagewagen-Personenwagen, 24 cm, blik, als nieuw	2.000,-	95,-
168/123/11	Märklin <u>4069</u> Groene <u>BELGISCHE</u> Personenwagen 2e klas, 4-assig, 24 cm, zeer mooi, lichtblauw OKt	2.000,-	95,-
169/123/12	Idem,	2.000,-	95,-
170/141/01	Märklin <u>349</u> Donkerblauw-Beige 4-assige PULLMAN-Wa--gen, gouden schrift CIWL + embleem, zwarte klauw-koppelingen Type 1, eerstklassig	23.000,-	1.095,-
171/177/10	2 x Märklin <u>4049</u> Blauwe Nedetlandse 4-assige Personenwagen 2e klas, ZONDER embleem, mooi, OKt	1.200,-	57,-
172/141/02	Märklin <u>349E</u> LNER - Groen-Beige 4-assige Engelse PULLMAN-Wagen, blik, 17,5 cm, zwarte blikken draaistellen, blanke klauwkoppelingen Type2.1, <u>eerstklassig</u>	18.000,-	857,-
173/141/03	Idem, zwarte klauwkoppelingen, <u>eerstklassig</u>	20.000,-	952,-
174/141/04	Idem,	20.000,-	952,-
175/141/05	Märklin <u>342 J</u> Blauwe 4-assige Restaurantwagen, 17,5 cm, grote zavrte beugelkoppelingen en grote zinkspuitdraaistellen, <u>zeldzame versie met '342'</u> in gouddruk op bovenbouw, geringe lakschade	10.000,-	476,-
176/141/06	Märklin <u>346/6</u> Blauwe 4-assige Personenwagen 2e klas, 20,5 cm, zilver dak, smalle zilveren druk, 'Deutsche Bundebahn' eerstklassig, rood OKt	3.000,-	143,-
177/141/07	Märklin <u>4020</u> Bruine Zweedse 4-assige Personenwagen 1e en 2e klas, 20,5 cm, SJ, eerstklassig	3.500,-	166,-
178/146/04	Märklin <u>352 J</u> Donkerblauwe 4-assige Blikken Voiture-Restaurant, CIWL-embleem, 22,5 cm, grote zinkspuitdraaistellen, grote zwarte beugelkoppelingen, originele binnenverlichting (484/2) 1 dakventilator ontbreekt, verder zeer mooi met geringe lakschade	18.000,-	857,-
179/146/05	Idem, compleet, Blauw, eerstklassig, zonder verl.	20.000,-	952,-
180/146/06	Idem, helblauw, zonder verlichting, 1 dakventilator ontbreekt, eerstklassig, OKt	20.000,-	952,-
181/114/10	Märklin <u>4063</u> GRIJZE 4-assige Italiaanse Personenwagen 1e klas, 24 cm, metaal, als nieuw, OKt	6.000,-	285,-
182/141/09	Märklin <u>344 J</u> Blauwe 4-assige Bagagewagen 2 schuifdeuren, grote zinkspuitdraaistellen, grote zwarte beugelkoppelingen, eerstklassig, origineel, 2 wielen met zinkpest	6.000,-	285,-

Nr.	Beschrijving - Description	Limietprijs	
		BF	DM
183/196/01	Märklin <u>3167 SPECIAL - DOORZICHTIGE</u> Zwitserse E-loc Type 10432, BR Ae 3/6, SBB, 2-C-1, op houten sokkel met identiteitsplaatje 'märklin 00-exkursion 1985' fabrieksnieuw met origineel zilveren inpakpapier, presentje voor de journa- X (B)	125.000,-	5.952,-
184/196/02	Märklin <u>3052</u> Groene Metalen Oostenrijkse E-loc ÖBB, <u>VOORKEURMODEL</u> , Type 1020 31, <u>100% origineel</u> , als nieuw, OKT, <u>wacht niet tot het te laat is;</u> (B)	59.000,-	2.809,-
185/196/03	Märklin <u>3012</u> Groene Franse Volmetalen E-loc Bo-Bo, beige dak, <u>1e versie</u> , handschakelaar, zeer geringe lakschade, lichtblauw OKt (schuifdoos) zeldzaam	8.000,-	381,-
186/196/05	Märklin <u>3011</u> (HAMO E 44) <u>VOORKEURMODEL</u> Groene Metalen E-loc E 44 039, handschakelaar, wisselstroom, 'HAMO'-stempel op draaistel, nieuw, lichtblauw OKT (B)	6.000,-	285,-
187/196/06	Märklin <u>3009</u> (GN 800) Zwarte Metalen Stoomloc 1-E met 4-as tender, 2 lampen, zonder telex, eerstklassig, rood OKt + prospectus '3009' zeldzaam	15.000,-	714,-
188/148/08	Märklin <u>3084</u> Zwarte Stoomloc 1-E met 4-assige kabinetender, Type 050 082-7, eerstklassig	2.500,-	119,-
189/121/01	Märklin <u>ST 800 ROOD-BEIGE - 4-delig</u> Electrisch Volmetalen Treinstel, cardanaandrijving, 2 panto's Type 6, origineel, eerstklassig, OKt + prospectus	60.000,-	2.857,-
190/121/05	Märklin <u>3101</u> Groen-Zwarte <u>BELGISCHE</u> Tenderloc 1-C, <u>1e versie</u> met cijfer 1 onder de kolenlading, beperkte oplage van 2.000 stuks, nieuw, OKt + pr.	12.000,-	571,-
191/148/02	Märklin <u>3002</u> Bruine Electrische Rangeerloc E 63 02, gefumeerde panto Type 9.1, <u>fabrieksnieuw</u> , Kt	3.000,-	143,-
192/117/04	Märklin <u>HS 800 GROEN</u> Volmetalen E-loc 1-C-1, 2 panto's Type 2.1, handschakelaar in dakfront, compleet, eerstklassig, OKt - <u>topkwaliteit</u>	40.000,-	1.904,-
193/117/06	Märklin <u>3024</u> Groene Volmetalen E-loc 1-Bo-Bo-1, Type E 18 35, <u>fabrieksnieuw</u>	5.500,-	262,-
194/117/07	Märklin <u>3025</u> Rood Volmetalen <u>3-delig</u> Diesel-Treinstel, cardanaandrijving, zeer mooie staat	28.000,-	1.333,-
195/1181/02	Märklin - <u>LICHTBLAUW getekende OKT 3025</u> + prospectus, eerstklassig, <u>zeer gezocht</u>	5.000,-	238,-
196/117/10	Märklin <u>R 800</u> Zwarte Metalen Stoomloc B met 2-as tender, blik, handschakelaar in huis, gouden beschriftiging (reliëf) eerstklassig, OKT	45.000,-	2.142,-
197/148/06	Märklin <u>3028/4028</u> Turkoois-Beige 2-delige Railbus, nieuw, OKt - motor- en bijwagen	2.500,-	119,-
198/117/15	Märklin <u>3059</u> Rode Franse Metalen E-loc CAPITOLE, Bo-Bo, 2 blanke éénpotige panto's, als nieuw, <u>zilveren</u> belijning, lichtblauw OKT	12.000,-	571,-
199/148/07	Märklin <u>3083</u> Groen-Zwarte Franse Stoomloc 2-C-1 met 4-as tender, SNCF, ETAT, metaal, <u>nieuw</u> , OKT	3.000,-	143,-
200/161/14	Märklin <u>3036</u> Groene Metalen ÖBB E-loc, Bo-Bo, reliëfbeschriftiging, cellonruiten, mooi	2.500,-	119,-

Nr.	Beschrijving - Description	Limietprijs	
		BF	DM
	HO LOCOMOTIEVEN		
201/188/07	Märklin <u>TWE 700 BLAUW</u> - Blikken Railbus, Bo-Bo, 1e en 2e klas, gouden sierstrepen, goud-zilverkleurig dak met handschakelaar, compleet, eerstklassig, Kt	155.000,-	7.380,-
202/156/03	Idem,	150.000,-	7.142,-
203/058/12	Märklin 3149 Groene <u>BELGISCHE</u> Rangeerdiesel C met gele strepen, <u>Type 8058</u> , fabrieksnieuw, OKt	2.500,-	119,-
204/156/06	Märklin <u>3027</u> - <u>FOUTDRUK</u> - Zwarte Metalen Stoomloc 1-E met <u>4-as</u> tender, Type 44 690, telex, op zijwand tender '3027' <u>achteraan tender 01 097 in reliëf</u> , eerstklassig, OKt <u>hoogste zeldzaamheidsgraad</u>	68.000,-	3.238,-
205/172/05	Märklin <u>3154</u> Oranjekleurige Volmetalen öBB E-loc Bo-Bo, fabrieksnieuw, OKt	3.000,-	143,-
206/156/05	Märklin <u>SLR 700</u> Zwarte Metalen Gestroomlijnde Stoomloc B met <u>2-assige</u> blikken tender, zilveren gedrukte beschriftiging, handschakelaar in huis, eerstklassig, Kt	55.000,-	2.619,-
207/172/09	Märklin <u>3066</u> Groene <u>BELGISCHE</u> Metalen Diesellocc Co-Co, gele sierstrepen, zeldzame versie met <u>vleugelrad naar rechts</u> , nieuw, OKt - <u>gezocht</u>	6.500,-	309,-
208/156/08	Märklin <u>ES 800</u> Groene Volmetalen E-loc 1-Bo-1, <u>2 krulpanto's</u> , kleine originele slepertjes, eerstklassig	15.000,-	714,-
209/172/10	Märklin <u>3151</u> Bruine Zwitserse E-loc Ae 3/6II SBB, <u>2-Co-1</u> , fabrieksnieuw, OKt	3.000,-	143,-
210/156/11	Märklin <u>3352</u> (Special) Bruine <u>BESNEEUWDE</u> E-loc KROKODIL, <u>slechts 200 stuks gemaakt voor Zwitserland</u> , fabrieksnieuw, OKt	15.000,-	714,-
211/156/12	Märklin <u>3359</u> (Special) Groene <u>BESNEEUWDE</u> E-loc KROKODIL, fabrieksnieuw, OKt - <u>gezocht</u>	12.000,-	571,-
212/671/02	Märklin <u>3019</u> (GS 800) Groene Zweedse Metalen E-loc, groot schild, 1 trapje beschadigd, origineel, verder zeer mooi	7.000,-	333,-
213/172/02	Märklin <u>3036</u> Groene Volmetalen Oostenrijkse E-loc Bo-Bo, <u>gedrukte beschriftiging in front</u> , fabrieksnieuw, OKt - <u>hoge zeldzaamheidsgraad</u>	14.000,-	665,-
214/172/03	Märklin <u>3139</u> Donkergroene Oostenrijkse Diesellocc, C, BR 2065, fabrieksnieuw, OKt - beperkt	2.500,-	119,-
215/156/18	Märklin <u>TP 800</u> Zwarte Volmetalen Tenderloc 1-C-1, 2 lampen voor en achter, schakelaar achter de ketel deur, grote zwarte beugelkoppelingen, met antislipbanden, zeer mooie staat, Kt	35.000,-	1.666,-
216/031/02	Märklin-Hamo <u>8302</u> Zwart-Rode Stoomloc 1-C-D met <u>5-as</u> tender, Type 53 0001, 2-rail-gelijkstroom, uit programma, zeer gezocht, een baanreus...	5.000,-	238,-
217/031/03	Märklin <u>3117</u> Zwarte (Gepatineerde) Franse Tenderloc 2-C-2 met <u>acajou-sokkel</u> en <u>messingplaatje 'Märklin'</u> speciaal vervaardigd voor Frankrijk, OKt - <u>zelden</u>	6.000,-	285,-

Nr.	Beschrijving - Description	Limietprijs	
		BF	DM
	HO GOEDERENWAGENS		
218/133/08	Märklin <u>390</u> Groene 2-assige Bagagewagen <u>ZONDER</u> schuifdeur, bruin dak met k-eine opbouw, grote zwarte beugelkoppelingen, eerstklassig, <u>uniek</u>	14.000,-	666,-
219/154/05	Märklin (4448) <u>Prototype-Voorserie</u> VERCHROOMDE 2-assige Ketelwagen zonder 'OEVA' trapjes, identificatieplaat en basis verchroomd, nieuw, <u>uniek</u> bezit	4.000,-	190,-
220/169/64	Märklin <u>4647</u> Witte 2-assige Ketelwagen BAYER met ORANJE-beschriftiging, nieuw, OKT	800,-	38,-
221/169/29	Märklin <u>4669</u> Witte 2-assige Bierwagen KULMBACHER REICHELBRAU, '0820756-3' nieuw, OKT 2e versie	700,-	33,-
222/169/31	Märklin <u>4667</u> Beige 2-assige Bierwagen BAVARIA ST. PAULI (donkerblauwe druk) nieuw, OKT	700,-	33,-
223/186/10	Märklin - ALPHA - 2-assige Platte Wagen, beladen met Rood 2-assige Wagentje, nieuw, <u>luxe</u> OKT met tekst 'Een avonturenwereld vol fantasie' - 'Met de beste wensen voor 1989' - gezocht	1.200,-	57,-
224/137/06	Märklin <u>312</u> Roodbruine 2-assige Gesloten Goederenwagen, grote zwarte beugelkoppelingen, compleet, weinig lakschade	2.500,-	119,-
225/137/07	Märklin <u>316 N</u> Roodbruine 2-assige Gesloten Goederenwagen met hoogstaand remhuis, bespeeld	2.500,-	119,-
226/137/08	Märklin <u>315</u> Roodbruine Open Bakwagen met remhuis, 2-assig, herschilderde binnenzijde, mooi	1.500,-	71,5
227/137/09	Märklin <u>314 BP</u> Groene 2-assige Ketelwagen BP, zinksputgietwerk, <u>groen schild</u> , compleet, remhuis, <u>ketelbevestiging in midden chassis</u> , lakschade	4.000,-	190,-
228/137/10	Märklin <u>314 Sh</u> Gele 2-assige Ketelwagen SHELL, zinksputgietwerk, remhuis, compleet, lakschade	2.000,-	95,-
229/137/11	Märklin <u>374</u> Grijze 2-assige Blikken Ketelwagen ESSO (4 ovaal emblemen, remhuis, zeer mooi)	1.800,-	85,5
230/167/08	<u>6 x</u> Fleischmann <u>5011</u> Roodbruine 2-assige Platte Wagen, als nieuw, OKT	500,-	24,-
231/167/09	<u>6 x</u> Fleischmann <u>5x 5041 - 1x 5042</u> Gele Koelwagen 'WIENERWALD' en 'SEEFISCHE' nieuw, OKT	1.000,-	47,5
232/167/10	<u>3 x</u> Fleischmann <u>5340 - 5233 - 5232</u> Koelwagen TRANS-THERMOS, Containerwagen DANZAS en DB, nieuw, OKT	1.000,-	47,5
233/167/11	<u>3 x</u> Fleischmann <u>5233 - 5234 - 5340</u> Containerwagen DANZAS en WINNIC en Koelwagen TRANSTHERMOS, nieuw, OKT	1.000,-	47,5
234/067/08	Märklin-Bouwdoos <u>4937</u> Blauwe 2-assige Gesloten Goederenwagen FORD, nieuw, OKT	1.000,-	47,5
235/067/10	Märklin-Mini - Witte 2-assige Gesloten Goederenwagen met 'märklin' (rode druk) en goed-heilwensen voor 1986 + vergrootglas, nieuw, wit OKT	1.500,-	71,5
236/167/12	<u>4 x</u> Fleischmann <u>5520 - 5510 - 1497 - 5332</u> - 4-assige en 2-assige Goederenwagens, Märklin-koppelingen, bespeeld	1.000,-	47,5

GEEF UW SCHRIFTELIJK VOORBOD MINSTENS ½ UUR VOOR DE AANVANG DER VEILING BIJ ONS AF

Nr.	Beschrijving - Description	Limietprijs	
		BF	DM
	HO LOCOMOTIEVEN		
237/180/05	Märklin <u>HS 700</u> Groene Metalen E-loc, 1-C-1, centrale kolenborstels, blanke klauwkoppelingen, Type 2.2, handschakelaar, voor en achter schijfwielen, eerstklassig, compleet, OKt - <u>hoogstzelden</u>	130.000,-	6.190,-
	(B)		
238/180/07	Märklin <u>3063</u> Bordeaukleurige Metalen <u>Luxemburgse</u> Diesellocc, <u>1e versie</u> (Voorkeurmodel) Co-Co, Type 16 02, CFL, fabrieksnieuw, 100% origineel, lichtblauw getekende OKt + prospectus	33.000,-	1.571,-
	(B)		
239/146/06	Märklin <u>3159</u> Oranjekleurige Volmetalen Oostenrijkse E-loc, Co-Co, ÖBB, Type 1020.02, nieuw	4.000,-	190,-
240/180/02	Märklin <u>TW 800 VIOLET-BEIGE</u> - 2-delig Electrisch Treinstel, 1 motor, vooroorlogse versie, 2 panto's, Type 2, 6-assig, eerstklassig, OKt + prospectus	120.000,-	5.714,-
241/103/07	Fleischmann <u>4226</u> Donkergroene <u>BELGISCHE</u> Rangeerdiesel ABR Type 260.030, nieuw, OKt	2.500,-	119,-
242/103/08	Roco <u>4152</u> Groen-Gele <u>BELGISCHE</u> Diesellocc Type <u>5924</u> overwegend groen, nieuw, OKt + prospectus	2.000,-	95,-
243/180/10	Märklin <u>R 700</u> Zwarte Metalen Stoomloc B met blikken 2-as tender, gouden beschriftiging op tender eerstklassig, op loc <u>leesbaar</u> , handschakelaar in machinistenhuis, compleet, eerstklassig, Kt	45.000,-	2.142,-
244/104/01	Märklin <u>3046</u> Groen-Zwarte Franse Metalen Stoomloc 1-E met 4-as tender, pomp rechts, als nieuw, lichtblauw getekende OKt + prospectus	6.000,-	285,-
245/104/02	Märklin <u>3051</u> Blauwe Volmetalen Nederlandse E-loc Type 1223 met NS-embleem en WITTE sierstreep, Co-Co, blanke panto's Type 9, fabrieksnieuw, <u>zelden</u>	7.500,-	357,-
	(B)		
246/103/02	Märklin <u>3000</u> (Special) Zwarte Tenderloc C met opschrift 'DE FLINT' 'SMR 24 385, nieuw, genummerd Nr 080 - oplage van 500 - <u>gezocht</u>	2.500,-	119,-
247/103/06	Fleischmann <u>1324</u> Zwarte Metalen Tenderloc Type 65 014, 1-D-2, zeer mooi, OKt	5.000,-	238,-
248/103/05	Fleischmann <u>1343/2</u> Zilverkleurige 2-delige Amerikaanse Diesellocc BURLINGTON, motor- en bijwagen, eerstklassig, OKt (zonder flappen)	3.000,-	143,-
249/103/10	Fleischmann <u>1349</u> Groene Zwitserse E-loc Bo-Bo, SBB, Type 11 156 'Lausanne' nieuw, OKt	2.200,-	104,-
250/103/11	Fleischmann <u>4330</u> Groen-Zwarte E-loc Deutsche Bundesbahn Type E 44 056, Bo-Bo, chassis-beschriftiging, fabrieksnieuw, OKt	2.200,-	104,-
251/103/12	Fleischmann <u>4811</u> Groen-Zwarte Tenderloc C, 'T 3' rood chassis, superdetail, originele beperkte reeks, fabrieksnieuw, OKt - voor beleggers..	3.000,-	143,-
252/103/13	Roco <u>4152</u> Groen-Gele <u>BELGISCHE</u> Diesellocc Type <u>5913</u> overwegend groen, zeer mooie staat	2.000,-	95,-
253/103/14	Fleischmann <u>4381</u> Turkoois-Beige E-loc Co-Co, Type 151 107-0, DB, fabrieksnieuw, OKt	2.200,-	104,-
254/103/15	Roco - Groen-Gele <u>BELGISCHE</u> Diesellocc <u>Type 6246</u> , overwegend geel, als nieuw	2.000,-	95,-

Nr.	Beschrijving - Description	Limietprijs	
		BF	DM
	HO LOCOMOTIEVEN		
255/112/07	Märklin <u>ST 800 ROOD-BEIGE</u> - 3-delig Donkerrood-Beige Electrisch Volmetalen Treinstel, ronde koperen cardanwellen, 2 krulpanto's, 1e versie, eerstklassig, Kt + houtgarnituur en prospectus	60.000,-	2.857,-
256/112/10	Märklin <u>HR 700</u> Zwarte Metalen Stoomloc 2-C-1 met blikken 4-as tender met blanke klauwkoppeling, handschakelaar in machinistenhuis, kleine schijfwielen, chassis onder kolenborstels doorbroken, origineel, zeer mooie staat	110.000,-	5.238,-
257/102/05	Märklin <u>3066</u> Groene Volmetalen BELGISCHE Dieselloc, Co-Co, gele strepen, <u>KLEVER-beschriftiging</u> , eerstklassig, OKt	3.000,-	143,-
258/149/03	Märklin <u>T 790 GRIJS-BLAUW</u> - Metalen Tenderloc B, handschakelaar bovenaan in de ketel, 2 lampen, grote zwarte beugelkoppelingen, compleet, origineel, zeer mooi, Kt + originele prospectus	22.000,-	1.047,-
259/149/04	Märklin <u>T 790 ZWART</u> - Metalen Tenderloc B, handschakelaar bovenaan in de ketel, 2 lampen, grote zwarte beugelkoppelingen, compleet, origineel, eerstklassig, Kt + originele prospectus	22.000,-	1.047,-
260/102/03	Märklin <u>3062/4062</u> Geel-Zwarte Amerikaans 2-delig Metalen Dieselstel RIO GRANDE, <u>nieuw</u> , OKt	3.500,-	166,-
261/064/09	Märklin <u>S 870</u> Zwarte Gestroomlijnde <u>Uurwerkloc</u> -Stoomloc B met 2-as tender, 1 wieltje licht beschadigd, vrij mooi	16.000,-	762,-
262/078/12	Märklin <u>2874</u> Treinset met Rode E-loc <u>E 63 04</u> en 3 Containerwagens met 3 cilinders beladen 'EVA' fabrieksnieuw, OKt + prospectus	3.500,-	166,-
263/078/13	Märklin <u>2855</u> Treinset EVA met Donkerrode Dieselloc DB, Type 212 224-0, Bo-Bo, en 6 diverse genummerde metaalkleurige 2-assige EVA-Ketelwagens, <u>nieuw</u> , OKt	3.500,-	166,-
264/091/04	Märklin <u>CE 800</u> Donkerbruine (herschilderd) Electrische Rangeerloc met ' <u>3000</u> ' op <u>bovenbouw</u> , Type E 63 02, 1 dubbele panto Type 7, <u>nieuw</u> , lichtblauw getekende OKt - <u>zeldzaam</u>	5.000,-	238,-
265/091/05	Märklin <u>CE 800</u> Donkergroene Electrische Rangeerloc met ' <u>3000</u> ' op <u>bovenbouw</u> , Type E 63 02, 1 dubbele panto Type 7, eerstklassig, lichtblauw Getekende OKt	4.500,-	214,-
266/149/02	Märklin <u>RS 700</u> Groene Oldtimer E-loc B, blik, 2 starre panto's, handschakelaar achteraan, zwarte klauwkoppelingen, origineel, compleet, eerstklassig, Kt	65.000,-	3.095,-
267/198/01	Märklin <u>3127</u> BLAUWE Volmetalen Zwitserse E-loc ' <u>BLAUWE PIJL</u> ' 1 panto, <u>VOORSERIE met ovalen opening voor schakelaar onderaan</u> , slechts enkele tientallen in omloop, fabrieksnieuw, OKt	20.000,-	952,-
268/091/09	Märklin <u>3040</u> Groen-Zwarte Metalen E-loc Type <u>E 40 210</u> , 1e versie, blanke panto's, eerstklassig, lichtblauw OKt + prospectus	3.000,-	143,-

Nr.	Beschrijving - Description	Limietprijs	
		BF	DM
	LITERATUUR		
269/1201/23	<u>6 Jaargangen</u> Duitse MIBA - 1983 t/m 1988 nieuw	2.000,-	95,-
270/017/04	'De Belgische Spoorwegen in Kleur' + CFL - 1980-1988 - M.L. Vocke - P. Herbiet - J.L. Vanderhaegen, 176 bl. vele kleurfoto's, een bezit	800,-	38,-
271/1041/09B	Märklin-Kataloog <u>D49</u> - 1949 - Duits - als nieuw	2.000,-	95
272/1041/09K	Märklin-Kataloog <u>D52</u> - 1952 - Nederlands - nieuw	1.200,-	57,-
273/1041/09V	Märklin-Kataloog <u>D55</u> - 1955 - Nederlands - eerstklassig	1.000,-	47,5
274/1041/09U	Märklin-Kataloog <u>D55</u> - 1955 - Duits - eerstklassig	1.000,-	47,5
275/1041/15C	Märklin-Kataloog <u>1959</u> - Nederlands - als nieuw	1.500,-	71,5
276/1204/01	Märklin-Kataloog <u>D49</u> - 1949 - Duits - nieuw	2.200,-	104,-
277/1204/01	Märklin-Kataloog <u>D50</u> - 1950 - Nederlands - nieuw	1.500,-	71,5
278/1204/01	Märklin-Kataloog <u>D51</u> - 1951 - Nederlands - nieuw + prijslijst en Waardebon	1.500,-	71,5
279/1204/01	Märklin-Kataloog <u>D52</u> - 1952 - Nederlands - nieuw	1.200,-	57,-
280/1204/01	Märklin-Kataloog <u>D53</u> - 1953 - Nederlands - als nieuw	1.200,-	57,-
281/1204/01	Märklin-Kataloog <u>D54</u> - 1954 - Nederlands - eerstklassig	1.000,-	47,5
282/1204/01	Märklin-Kataloog <u>D55</u> - 1955 - Nederlands - eerstklassig	1.000,-	47,5
283/1204/01	Märklin-Kataloog <u>D56</u> - 1956 - Nederlands - compleet gekleefde omslag	400,-	19,-
284/1204/01	Märklin-Kataloog <u>1957</u> - Nederlands - eerstklassig	500,-	24,-
285/1204/01	Märklin-Kataloog <u>1958</u> - Nederlands - zeer mooi	400,-	19,-
286/1204/01	Märklin-Kataloog <u>1959</u> - Nederlands - eerstklassig	1.500,-	71,5
287/1204/01	5 x Märklin-Katalogen <u>1960/61</u> - <u>1961/62</u> - <u>1962/63</u> - <u>1963/64</u> - <u>1964/65</u> - Nederlands - zeer mooi	1.500,-	71,5
288/1204/01	4 x Märklin-Katalogen <u>1965/66</u> - <u>1966/67</u> - <u>1967/68</u> - <u>1968/69</u> - Nederlands - zeer mooi	1.000,-	47,5
289/1204/01	13 x Märklin-Katalogen 1969 t/m 1981 - Nederlands eerstklassig	2.000,-	95,-
ⓑ 290/1204/01	Märklin-Kataloog <u>1947</u> met <u>Supplement 1947/48</u> - Duits eerstklassig	10.000,-	476,-
291/1204/01	Märklin-Kataloog <u>1939/40</u> - Nederlands + <u>Supplement D 16</u> - 1939/40 - Duits - eerstklassig	5.000,-	238,-
292/1204/01	Märklin-Kataloog <u>MP 40 NL</u> (Kleinkataloog) <u>1940</u> - 24 bl. - Nederlands - eerstklassig, achterzijde met kleine vlekken - zeldzaam	1.500,-	71,5
ⓑ 293/1204/01	Märklin-Kataloog <u>1938/39</u> - <u>D 15 H</u> - Nederlands + <u>Supplement</u> (Duits) - eerstklassig	5.000,-	238,-
ⓑ 294/1204/01	Märklin-Kataloog <u>1937/38</u> - <u>D 14 H</u> - Nederlands + <u>Supplement</u> (Duits) - eerstklassig	5.000,-	238,-
ⓑ 295/1204/01	Märklin-Kataloog <u>1936/37</u> - <u>D 13 H</u> - Nederlands + Neuheiten-Katalog (Duits) - eerstklassig	5.000,-	238,-

Nr.	Beschrijving - Description	Limietprijs	
		BF	DM
	HO LOCOMOTIEVEN		
296/1193/04	Märklin <u>TWE 700 ROOD</u> - Blikken Railbus, Bo-Bo, 1e en 2e klas, handschakelaar in dak, 1 starre panto, eerstklassig op enkele lakonvolmaaktheden na, <u>hoogste zeldzaamheidsgraad</u>	169.000,-	8.047,-
	(B)		
297/144/10	Idem, kleine lakschade aan het dak, Kt	155.000,-	7.380,-
298/056/08	Märklin <u>3143</u> Bruine Noorse Volmetalen Dieselloco-Co, laatste versie, fabrieksnieuw, OKt	2.000,-	95,-
299/133/03	Märklin <u>SK 800</u> Zwarte Gestroomlijnde Volmetalen Stoomloc 2-C-2 met 4-as tender, 4 domen, kleine schijfwielen, bovenbouw met uitsparing voor drijf- stangen, tender met balg, aansluiting voor licht en blikken draaistellen, handschakelaar in huis, zeer mooie staat, aangegoten relingen, Kt - <u>1946</u>	23.000,-	1.095,-
300/011/06	Märklin <u>RSM 800</u> Groene Volmetalen Oldtimer-E-loc C, 2 koperene panto's Type 5 (1 beschadigd) zware lakschade, geen cellonruiten, compleet	5.800,-	276,-
301/1195/01	Märklin <u>3127</u> <u>BLAUWE</u> Volmetalen Zwitserse E-loc 'BLAUWE PIJL' 1 panto, <u>VOORSERIE met ovalen opening voor schakelaar onderaan, slechts enkele tientallen in omloop, nieuw, OKt</u>	20.000,-	952,-
	(B)		
302/1200/01	Idem,	20.000,-	952,-
303/1201/02	Märklin <u>2860</u> Beierse Trein-Set Deutsche Reichsbahn met Bruine E-loc 2-Bo-Bo-2 en 3 diverse Donker-Olijfgroene Personenwagens en Bagagewagen, nieuw, OKt <u>reeds zeer gezocht</u>	9.000,-	428,-
	(B)		
304/1201/01	Märklin <u>2858</u> Treinset met Groen-Rode Dieselloco V 36 239, DB, 4 Donkerrode 2-assige Personenwagens met Open Platformen (Donnerbüchsen) nieuw, OKt	4.000,-	190,-
305/103/16	Jouef <u>8527</u> Donkergroene <u>BELGISCHE</u> Rangeerdiesel C, Type 8025, ABR, eerstklassig, <u>gezocht</u>	2.500,-	119,-
306/103/17	Roco <u>4192 A</u> Donkergroene <u>BELGISCHE</u> E-loc <u>Type 2911</u> , 2 panto's, 15 cm lengte, zeer mooi, OKt + prosp.	1.500,-	71,5
307/103/18	Roco <u>4152 B</u> Groen-Gele <u>BELGISCHE</u> Dieselloco Bo-Bo, Type <u>59 16</u> , eerstklassig, OKt	2.000,-	95,-
308/1201/20	Fleischmann <u>90 4372</u> Turkooiskleurige Nederlandse E-loc Co-Co, <u>Type 1210</u> , <u>JUBILEUMMODEL</u> , fabrieksnieuw, OKt - <u>oplage van slechts 750 stuks</u>	6.500,-	309,-
	(B)		
309/1201/21	Fleischmann <u>91 4372</u> Roodbruine Nederlandse E-loc Co-Co, <u>Type 1216</u> , <u>JUBILEUMMODEL</u> , fabrieksnieuw, OKt - <u>oplage van slechts 750 stuks</u>	6.500,-	309,-
	(B)		
	<u>Deze beide Fleischmann-locs werden uitgegeven n.a.v. 150 Jaar Spoorwegen in Nederland (met certificaat)</u>		
310/1201/19	Roco <u>43217</u> Zwarte Supergedetailleerde Stoomloc 2-C-1 met 4-as tender, DB, Type 18 133, nieuw, OKt	2.500,-	119,-
311/1201/18	Roco <u>43219</u> Zwarte Franse Supergedetailleerde Stoomloc 2-C-1 met 4-as tender ETAT 'Le Mans' nieuw, OKt	2.500,-	119,-
312/1201/11	Fleischmann <u>1140</u> Groene Zwitserse E-loc Bo-Bo, SBB, Re 4/4, 2 éénpotige panto's, <u>WISSELSTROOM</u> (voor Märklin) als nieuw, OKt	2.500,-	119,-

Nr.	Beschrijving - Description	Limietprijs	
		BF	DM
	HO LOCOMOTIEVEN		
313/080/01 ⓑ	Märklin <u>3302</u> (Voorserie) Grijs-Zwarte Stoomloc 1-C-D met 5-as tender, <u>ZONDER</u> beschriftiging, fabrieksnieuw, slechts enkele exemplaren...	65.000,-	3.095,-
314/131/01	Märklin <u>ST 800 ROOD-BEIGE</u> - 2-delig Volmetalen Dieselstel, motorwagen en sluitwagen, cardanaandrijving, platte wellen, 100% origineel, geringe lakschade, een échte...	35.000,-	1.665,-
315/131/02	Märklin <u>SEW 800</u> Groene Volmetalen E-loc Bo-Bo, 2 fiktieve lampen achteraan, 2 panto's Type 6, compleet, zware lakschade	15.000,-	714,-
316/1201/03	Märklin <u>3921</u> BOUWDOOS - Rode Volmetalen Dieselloc Bo-Bo, Type V 200 027 - Deutsche Bundesbahn (voluit) nieuw, OKt + prospectus	3.500,-	166,-
317/1201/10 ⓑ	Märklin <u>3095B</u> (Special) Groen-Zwarte BELGISCHE Tenderloc (voorloper van de 3101) Type 96 015, uitgebracht door her Huis H. Vercshooten - Antwerpen, oplage 500 stuks, nieuw, OKt - <u>gezocht</u>	5.000,-	238,-
318/131/06	Märklin <u>SK 800</u> Zwarte Volmetalen Gestroomlijnde Stoomloc 2-C-2 met <u>zware</u> 4-as tender, 2 figuren in huis, als nieuw, OKt	14.000,-	665,-
319/1201/16	Märklin <u>3366</u> Groene E-loc 2-Bo-Bo-2, Type 152 034-5, DB, elektronische schakeling, nieuw, OKt	3.500,-	166,-
320/972/09	ELEC - Groen-Zwarte BELGISCHE Volmetalen Stoomloc B, Belgisch Fabrikaat, wisselstroomuitvoering, zeer mooi, <u>zeer gezocht</u>	2.500,-	119,-
321/131/07	Märklin <u>F 800</u> Zwarte Stoomloc 2-C-1 met 4-as tender, loc metaal, tender kunststof 809/1, tender als nieuw, loc met geringe lakschade, 100% origineel	4.000,-	190,-
322/1201/05	Märklin <u>3076</u> Donkerrode 2-delige Diesellocc ETA 515/815, 49 cm, FOUTSERIE, verwisselde deuren, als nieuw, OKt	6.000,-	285,-
323/131/11	Märklin <u>T 800</u> Zwarte Metalen Tenderloc B, rood chassis, handschakelaar achteraan, blanke beugelkoppeling, 1 wiel met zinkbreuk, verder eerstklassig, origineel, OKt	14.000,-	665,-
324/1201/06	Märklin/Roco - Groen-Gele <u>BELGISCHE</u> Diesellocc Bo-Bo, Type 59 24, overwegend groen, WISSELSTROOM, chassis van Märklin (3075) en Bovenbouw Roco 4152, nieuw, OKt (Märklin 3075)	3.500,-	166,-
325/092/04	Märklin <u>3048</u> Zwarte Metalen Stoomloc 2-C-1 met 4-as tender, Type 01 097, DB, rookontwikkelaar, gedrukte beschriftiging, nieuw, OKt + prospectus	4.000,-	190,-
326/092/02	Märklin <u>HS 800 GROEN</u> Volmetalen E-loc 1-Co-1, 2 panto's Type 2, handschakelaar in dakfront, grote zwarte beugelkoppelingen, compleet, eerstklassig, 2 lampen vooraan, Kt	28.000,-	1.333,-
327/1201/14 ⓑ	Märklin (3083) <u>Special</u> - Bruine BELGISCHE Stoomloc 2-C-1 met 4-as tender, <u>Type 5949</u> , realisatie van 'Maison Albert Luc' voorloper van de 3111, <u>beperkt en gezocht</u> , nieuw, OKt	4.500,-	214,-

Nr.	Beschrijving - Description	Limietprijs	
		BF	DM
	HO GOEDERENWAGENS		
328/1190/14	Märklin <u>4400 B</u> - 'Collector's Series 2' De Brouwerijen van Stuttgart - 6 Diverse 2-assige Bierwagens fabrieksnieuw, OKt - <u>beperkt en uitsluitend voor Amerika uitgebracht</u>	5.750,-	273,-
329/1185/15	2 x Märklin-Primex <u>4593</u> - Witte 2-assige Gesloten Goederenwagen 'HILFE FÜR BURKINA FASO' op het dak getekend door <u>Bundeskanzler Dr. H. KOHL</u> en door <u>Bundesminister Dr. h.c. H. KLEIN</u> - slechts 10 exemplaren werden hiervan in omloop gebracht, nieuw, OKt - <u>hoogste zeldzaamheidsgraad</u>	80.000,-	3.809,-
	(B)		
330/085/10	Märklin <u>4501</u> Witte 2-assige Ketelwagen ESSO, embleem LINKS, rode balk RECHTS, eerstklassig, OKt	2.000,-	95,-
331/1185/16	Märklin-Primex <u>4540</u> RODE 2-assige Ketelwagen AVIA, embleem RECHTS, nieuw	4.500,-	214,-
332/066/16	Märklin-Primex <u>4540</u> OKt passend bij voorgaand lot	200,-	9,5
333/1185/09	Märklin-Kleinserie - Witte 2-assige Gesloten Goederenwagen met ' <u>RUMMENIGGE</u> ' en embleem F.C. Bayern München E.V. - nieuw, OKt, - <u>gezocht</u>	1.200,-	57,-
334/1185/08	Märklin-Kleinserie - Witte 2-assige Gesloten Goederenwagen ' <u>märklin</u> ' op <u>RODE</u> grond, nieuw, OKt	1.200,-	57,-
335/1185/10	Märklin-Kleinserie - Witte 2-assige Gesloten Goederenwagen USEGO, nieuw, OKt	1.200,-	57,-
336/1185/12	Märklin-Kleinserie - Witte 2-assige Gesloten Goederenwagen FROMAGE GRUYERE SA - Suisse BULLE, OKt	1.200,-	57,-
337/1185/13	Märklin-Kleinserie - Witte 2-assige Gesloten Goederenwagen HENNIEZ, nieuw, OKt	1.200,-	57,-
338/882/394	4 x Piko - Diverse Franse 2-assige Gesloten Goederenwagens SNCF, als nieuw, OKt	500,-	24,-
339/882/395	3 x Piko <u>426/101</u> Witte 4-assige Koelwagens MK 4, blauwe dwarsstreep, 21 cm, nieuw, OKt	500,-	24,-
340/882/396	4 x Piko - Diverse 2-assige Gesloten Goederenwagens, nieuw, OKt	500,-	24,-
341/882/397	3 x Märklin <u>4430</u> - <u>4698</u> - <u>4460</u> Diverse Open - en Gesloten Goederenwagens, 2- en 4-assig, nieuw, OKt	750,-	36,-
342/882/398	4 x Piko - Diverse 2-assige Open Goederenwagens, nieuw, OKt	500,-	24,-
343/103/19	4 x Liliput 2x 4-assige Stortwagens - 1x BELGISCHE 4-assige Open Bakwagen met steenlading en 1x 2-assige BELGISCHE Gesloten Goederenwagen, mooi	800,-	38,-
344/882/399	3 x Fleischmann <u>5095</u> - <u>5378</u> - <u>5389</u> Diverse Goederenwagens 2- 3- en 4-assig, nieuw, OKt	750,-	36,-
345/882/400	3 x R.M.A. - Grijze BELGISCHE Stortwagen STIF-CAF-GRAINS 4-assig, Zilveren 2-assige Citerne en 2-assige Goederenwagen, nieuw, OKt	1.000,-	47,5
346/018/09	Pocher <u>313/2</u> Witte 2-assige Italiaanse Koelwagen INTERFRIGO, nieuw	500,-	24,-
347/882/401	Roco <u>4316</u> - 6-assige Kraanwagen, zilveren uitlegger, nieuw, OKt	500,-	24,-

Nr.	Beschrijving - Description	Limietprijs	
		BF	DM
	HO TOEBEHOREN		
348/078/10	Märklin <u>416</u> Beige-Bruin Groot-Stad-Station, blik, eerstklassig, met vlaggemast, 27x11x13 cm, uit 1935-36, <u>zeer gezocht</u>	45.000,-	2.142,-
349/078/08	Märklin <u>456</u> Seinhuis met Fluitapparaat, 11x6x9 cm, blik, als nieuw	12.000,-	571,-
350/078/05	Märklin <u>452 N</u> Blikken Tunnel, groot portaal, 14 cm, vrij mooi	5.000,-	238,-
351/024/08	Märklin <u>7215</u> - <u>7216</u> - <u>7217</u> Set Fluitapparaat, nieuw, OKt	1.000,-	47,5
352/092/01	Kompleet T.E.R.-Systeem met vele printen, electronisch Bloksysteem, als nieuw, alleen verkoopbaar aan aanwezigen in de zaal (na bezichtiging)	5.000,-	238,-
353/092/02	Temsi <u>102</u> - Zware Wisselstroom-Transfo 220 Volt, eerstklassig	500,-	24,-
354/109/01	Dinky Toys - <u>Lot van 12</u> Verkeersborden, Stoplichten, Benzinepompen, enz, volmetaal	1.000,-	47,5
355/1210/01	Märklin <u>7034</u> Nummerborden-Garnituur met 12 gegoten voetjes met gleuf en nummers 1-24, nieuw, OKt	500,-	24,-
356/1210/02	Distler (?) Blikken Station Hoofdgebouw met centrale doorgang, zijgebouw met 1 draaideur, controlehuisje, 42x14x13 cm, mooi	1.000,-	47,5
357/1218/02	Fleischmann <u>Tr 52</u> - Lichtgroene Transfo, gelijkstroom, 110 Volt + <u>6920</u> Wisselschakelaar + 1 Paar Elektrische Wissels (bakelite) + 1 Kruising	500,-	24,-
358/024/06	2 x Märklin <u>435</u> - <u>440</u> Voorsein en Hoofdsein, handbediend, 7 cm en 10,5 cm hoog, mooi	1.200,-	57,-
359/035/09	Märklin <u>6699</u> Elektronische Snelheidsregelaar, fabrieksnieuw, OKt + prospectus, <u>gezocht</u>	1.500,-	71,5
360/024/09	Märklin <u>7043</u> Afstootsein, eerstklassig	700,-	33,-
361/1177/01	Lot Fleischmann - 4 paar Electriche Wissels en 2 Kruiswissels (grote boog) 9 Electriche Wissels gewone boog + 3 Ontkoppelaars + 7 Stootblokken + 7 Verdeelplaten en 8 El. bedieningen wissels	6.000,-	285,-
362/1131/01	Märklin-MINI - Spoor Z - Demontsatiekoffer met Treinbaan 65x34 cm met Tenderloc, 2 Wagens, Transfo, alles in Grijs Houten draagbare koffer	5.000,-	238,-
363/000/00	Mini-Trix - Etalagemateriaal - Wereldbol met rondom N-Spoor, op voet	2.000,-	95,-
364/072/02	Märklin <u>7028</u> Blauw-Beige Locomotiefloods voor <u>3</u> sporen, automatisch sluitende deuren, zeer mooie staat + sporen - 46x37x13,5 cm	2.500,-	119,-
365/072/03	Märklin <u>7029</u> Blauw-Beige Locomotiefloods voor <u>2</u> sporen, automatisch sluitende deuren, zeer mooie staat - 33x18x15 cm	2.000,-	95,-
366/072/04	Märklin <u>7186</u> Draaischijf met 10 Spoor aansluitingen, als nieuw, OKt + houtgarnituur	3.500,-	166,-
367/078/03	Märklin <u>2283</u> Stationchef op Olijfgroene Sokkel <u>HANDBEDIEND</u> , compleet, eerstklassig, hoogste zeldzaamheidsgraad - <u>uit 1938</u>	45.000,-	2.142,-

Nr.	Beschrijving - Description	Limietprijs	
		BF	DM
	HO LOCOMOTIEVEN		
368/119/01	Märklin <u>TWE 700 ROOD-BEIGE - PROTOTYPE</u> (zie Koll's Spezial Katalog) Blikken Railbus, handlakering, soldering, TWE 700 goud-gestempeld, <u>8 zijvensters</u> , (in normale versie 7) zilver dak, later blauw over-spotten, slechts <u>1</u> exemplaar bekend, én voor de absolute top én voor belegging...	1.450.000,-	69.000,-
	(B)		
369/131/10	Märklin <u>3025</u> Rood Volmetalen <u>3-delig</u> Treinstel cardanaandrijving, eerstklassig, rood Kt	28.000,-	1.333,-
370/131/08	Märklin <u>3014</u> Groene Volmetalen Zwitserse E-loc Bo-Bo, 2 panto's Type 6, rode spaakwielen, handschakelaar, <u>nieuw</u> , lichtblauw OKt	4.500,-	214,-
371/0148/01	Märklin <u>3000 DOORKIJKLOC</u> - Tenderloc C Type 89 005, met <u>doorzichtige</u> bovenbouw, <u>100% origineel</u> , geschenk van Märklin bij verkoop van 1.000 stuks 3000 (zwart) als nieuw, <u>hoogst zeldzaam</u>	75.000,-	3.571,-
	(B)		
372/1218/01	Fleischmann <u>1333</u> Bruine Zweedse E-loc 1-Co-1 met blindwellen, '799' dak olijfgroen, 2 panto's, eerstklassig, <u>gezocht</u>	6.000,-	285,-
373/1073/25	Swiss-Toys - Groene Volmetalen Zwitserse E-loc Be 4/6, '12303' 2 panto's, als nieuw, <u>2 motoren</u> , Kt	12.000,-	571,-
374/062/09	Fleischmann <u>4810</u> Groen-Zwart-Rode Tenderloc E, Pruissische Tenderloc, fabrieksnieuw, OKt <u>beperkte</u> eenmalige reeks	3.500,-	166,-
375/1068/10	Märklin-Hamo <u>8306</u> Zwarte Tenderloc 2-C-2, DB, Type 78 355, nieuw, OKt	2.000,-	95,-
376/051/01	Kleinbahn - Oranje-Zwarte Oostenrijkse E-loc Bo-Bo, Type 1042.500 öBB, 2 éénpotige panto's, nieuw, OKt	1.500,-	71,5
377/051/02	Kleinbahn <u>4010 - 7010</u> Blauw-Beige Electricische Motorwagen voor Treinstel, Bo-Bo, 2 éénpotige panto's, + 4-assige Blauw-Beige Personenwagen 2e klas, OKt	1.500,-	71,5
378/051/04	Kleinbahn - Groen-Zwarte Stoomloc-Fragmenten, compleet (?) in plexi-box	300,-	14,-
379/1005/05	Distler - Groene Blikken E-loc Type E 44 012, 2 panto's, Bo-Bo, <u>litho</u> met Groene Bagagewagen en Amerikaanse Gesloten Goederenwagen, lakschade	1.200,-	57,-
380/1221/01	Heinzl <u>100</u> Groene Zwitserse Metalen Tandrad-E-loc SBB, HGe 4/4, Bo-Bo, 1 centrale panto + Lot Tandrad-sporen (Heinzl) 14x 010 (rechte) 2x 011 (bogen) als nieuw, OKt	7.000,-	333,-
381/024/14	Märklin-Hamo <u>8347</u> Zwarte Stoomloc 1-E met 4-as tender, Type 44 <u>690</u> , DB, <u>gelijkstroom</u> , rookontwikkelaar, compleet, als nieuw, oranje OKt	4.000,-	190,-
382/024/11	Jouef <u>852 E</u> - Rood-Gele 4-assige Panoramische Railbus, <u>30,5</u> cm, als nieuw, OKt	1.500,-	71,5
383/024/16	Jouef <u>8611 - 5491 - 5492 - 5493 - 5494</u> Zilver-Oranje-kleurig <u>5-delig</u> Frans Dieselstel, nieuw, OKt - <u>prachtige</u> SNCF-Turbo-Trein	2.500,-	119,-
384/024/08	Märklin-Hamo <u>8328/8428</u> Turkoois-Beige 2-delige Railbus, fabrieksnieuw, OKt	2.500,-	119,-

Nr.	Beschrijving - Description	Limietprijs	
		BF	DM
	HO LOCONOTIEVEN		
385/193/01	Märklin <u>SK 800 GRIJS - JUBILEUM-STOOMLOC 1939</u> Grijs-Zwarte Gestroomlijnde Volmetalen Stoomloc 2-C-2 met 4-as tender, windplaten, dak machinehuis, 4-domen en bovendeeel van tender zijn zwart, aangegoten relingen en relieftekst op tender zijn rood, kleine schijfwielen, schakelaar in huis, geen kenteken op tender, uitsparing in bovenbouw voor drijfstanden, tender met blikken draaistellen (rood) en grote zwarte beugelkoppeling, open kolenborstels, balg en stekkerdoos aan tender, enige lakschade, <u>kompleet, voor de eerste maal op een veiling - unieke kans..</u>	600.000,-	28.570,-
386/065/02	Märklin <u>SK 800 GROEN</u> - Volmetalen Groen-Zwarte Stoomloc 2-C-2 met 4-as tender, gestroomlijnd, tender met blikken draaistellen en blanke klauwkoppeling, kleine schijfwielen, schakelaar in huis, uitsparing in bovenbouw, klapdeksel over de kolemborstels, nieuwe schildering, eerstklassig, losse relingen en handvatjes, Kt	55.000,-	2.619,-
387/1201/22	Märklin <u>3021</u> Rode Volmetalen Diesellocc V200 060, Bo-Bo, DB, nieuw, OKt	1.500,-	71,5
388/1201/13	Märklin <u>3117</u> Zwarte (Gepatineerde) Franse Tenderloc 2-C-2 met acajou-sokkel en messingplaatje 'Märklin' speciaal vervaardigd voor Frankrijk, OKt	6.000,-	285,-
389/131/09	Märklin <u>3027</u> Zwarte Metalen Stoomloc 1-E met 4-as tender, telex, 3 lampen, '3027' op huis en tender, compleet, eerstklassig	6.000,-	285,-
390/1168/01	Märklin <u>S 870</u> Zwarte Gestroomlijnde Uurwerk-Stoomloc B met 2-as tender, compleet, zeer mooi, zilveren belijning niet 100%	16.000,-	762,-
391/1201/12	Märklin <u>3044</u> Rode Electriche Rangeerloc BR EA 800 3-assig, 1 blanke éénpotige panto, 4/2 grijze topjes, 2e versie, nieuw, universeel OKt	1.500,-	71,5
392/104/05	Märklin <u>R 700</u> Zwarte Metalen Stoomloc B met blikken 2-as tender met zwarte klauwkoppeling, handschakelaar in huis, nieuwe wielen, compleet, zeer mooi	36.000,-	1.714,-
393/1201/04	Märklin <u>3024</u> <u>RODE</u> Volmetalen E-loc 1-Bo-Bo-1, Type 18 35, 2 panto's Type 6, handschakelaar, eerstklassig, uniek bezit	6.000,-	285,-
394/1201/07	Märklin/Roco - Groen-Gele <u>BELGISCHE</u> Diesellocc Bo-Bo, <u>Type 59 16</u> , overwegend geel, <u>WISSELSTROOM</u> , chassis van Märklin (3075) en Bovenbouw Roco 4152, nieuw, OKt)Märklin 3075)	3.500,-	166,-
395/131/10	Märklin <u>3170</u> Bruine <u>HOUTEN</u> Zweedse E-loc 1-Co-1, <u>BOVENBOUW IN HOUT</u> , 1e versie, alleen in Zweden uitgebracht (circa 3.000 stuks) 1 daksignaal tje ontbreekt, verder als nieuw	6.000,-	285,-
396/036/06	Märklin <u>2850</u> Set Groene E-loc <u>Deutsche Reichsbahn E 04</u> met 3 wagens: 1 Bagagewagen en 2 Personenrijtuigen, nieuw, OKt - heel kort in programma	6.500,-	309,-

Nr.	Beschrijving - Description	Limietprijs	
		BF	DM
	HO GOEDERENWAGENS		
397/122/01 ⓑ	Märklin-Kleinserie SEMINAR - ' <u>Märklin Digital + Computer</u> ' - zeer beperkte reeks (50 stuks ?) 100% origineel Märklin, nieuw, OKT	6.000,-	285,-
398/122/02 ⓑ	Märklin-Kleinserie SEMINAR - ' <u>Steuern + Schalten</u> ' zeer beperkte reeks (50 stuks ?) 100% origineel Märklin, nieuw, OKT	6.000,-	285,-
399/122/03 ⓑ	Märklin-Kleinserie SEMINAR - ' <u>Aufbau + Betrieb</u> ' zeer beperkte reeks (50 stuks ?) 100% origineel Märklin, nieuw, OKT	6.000,-	285,-
400/033/15	2 x Dacker D <u>25/2000/5</u> - <u>D 25/4012/15</u> Grijze <u>BELGISCHE</u> Cement-Silowagen SVK (scheerders van Kerckhove - Sint Niklaas) en Grijze <u>BELGISCHE</u> 2-assige Bagagewagen, rood NMBS-embleem, nieuw, OKT	1.000,-	47,5
401/033/16	Idem,	1.000,-	47,5
402/1211/04	Märklin <u>386</u> Bontkleurige 2-assige Kleinveewagen, kleine zwarte beugelkoppelingen, 3 bladveren, wit dak, vrijwel <u>nieuwe</u> staat	2.000,-	95,-
403/1211/05	Märklin <u>371 K</u> Roodbruine 2-assige Blikken Open Goederenwagen met remhuis, opschrift '365' als <u>nieuw</u>	1.500,-	71,5
404/063/10	Märklin <u>332</u> Bruine 4-assige Gesloten Goederenwagen, 3 schuifdeuren (1 ontbreekt) zinkspuitgieterwerk, geringe lakschade	3.500,-	166,-
405/063/11	Märklin <u>391</u> Roodbruine 4-assige Platte Wagen, grote zwarte beugelkoppelingen, blikken draaistellen, vrij mooie staat	1.500,-	71,5
406/828/411	3 x Märklin <u>4563</u> - <u>4564</u> - <u>4574</u> Amerikaanse 4-assige Open- en Gesloten Goederenwagens, nieuw, OKT	900,-	43,-
407/828/412	Idem,	900,-	43,-
408/828/413	5 x Märklin <u>4612</u> - <u>4619</u> - <u>4685</u> - <u>4694</u> - <u>4699</u> Diverse Open- en Gesloten Goederenwagens, nieuw, OKT	1.500,-	71,5
409/828/414	5 x Märklin <u>4405</u> - <u>4413</u> - <u>4423</u> - <u>4424</u> - <u>4677</u> Diverse Open- en Gesloten Goederenwagens, nieuw, OKT	1.000,-	47,5
410/828/415	5 x Märklin <u>4420</u> - <u>4433</u> - <u>4481</u> - <u>4561</u> - <u>4567</u> Diverse Open- en Gesloten Goederenwagens, nieuw, OKT	1.000,-	47,5
411/828/416	5 x Märklin <u>4415</u> - <u>4432</u> - <u>4434</u> - <u>4481</u> - <u>4569</u> Diverse Open- en Gesloten Goederenwagens, nieuw, OKT	1.000,-	47,5
412/828/417	5 x Märklin <u>4410</u> - <u>4409</u> - <u>4414</u> - <u>4415</u> - <u>4417</u> Diverse Open- en Gesloten Goederenwagens, nieuw, OKT	800,-	38,-
413/828/418	5 x Märklin <u>4411</u> - <u>4430</u> - <u>4562</u> - <u>4566</u> - <u>4568</u> Diverse Open- en Gesloten Goederenwagens, nieuw, OKT	900,-	43,-
414/828/419	5 x Märklin <u>4412</u> - <u>4417</u> - <u>4419</u> - <u>4561</u> - <u>4567</u> Diverse Open- en Gesloten Goederenwagens, nieuw, OKT	1.000,-	47,5
415/828/420	5 x Märklin <u>4424</u> - <u>4432</u> - <u>4433</u> - <u>4434</u> - <u>4565</u> Diverse Open- en Gesloten Goederenwagens, nieuw, OKT	1.000,-	47,5
416/828/421	3 x Märklin <u>4633</u> - <u>4671</u> - <u>4693</u> Kraan- Coil- en Schuifwandwagen, fabrieksnieuw, OKT	1.500,-	71,5

Köln-St.Niklaas = 220 km - Duisburg-St.Niklaas = 200 km - Rotterdam-St.Niklaas 120 km

Nr.	Beschrijving - Description	Limietprijs	
		BF	DM
	HO PERSONENWAGENS		
417/151/01	Fleischmann <u>1421</u> - Donkergroen-Lichtgroene 4-assige Amerikaanse Personenwagen-Speisewagen NORTHERN PACIFIC, '451' Uitgave 'Penn Line' 24 cm, blik, zeer mooie staat, <u>uiterst zeldzaam</u>	9.000,-	428,-
	(B)		
418/151/02	Fleischmann <u>1423</u> - Donkergroen-Lichtgroene 4-assige Amerikaanse Slaapwagen Pullman '357' NORTHERN PACIFIC, 'Uitgave Penn Line' 24 cm, blik, zeer mooie staat, geringe slieren, <u>uiterst zeldzaam</u>	9.000,-	428,-
	(B)		
419/151/03	Fleischmann <u>1420</u> - Donkergroene-Lichtgroene 4-assige Amerikaanse Personenwagen Pullman '586' NORTHERN PACIFIC, 'Uitgave Penn Line' 24 cm, blik, zeer mooie staat, <u>uiterst zeldzaam</u>	9.000,-	428,-
	(B)		
420/151/04	Fleischmann <u>1422</u> - Donkergroen-Lichtgroene 4-assige Amerikaanse Bagagewagen Pullman '425' 4 Schuifdeuren, NORTHERN PACIFIC, 'Uitgave Penn Line' 24 cm, blik, zeer mooie staat, <u>uiterst zeldzaam</u>	9.000,-	428,-
	(B)		
421/1190/08	Fleischmann <u>1420 U</u> Gele 4-assige Amerikaanse Pullman-Wagen UNION PACIFIC, 'Ocean View' 24 cm, eerstklassig	1.200,-	57,-
422/1190/09	Fleischmann <u>1422 U</u> Gele 4-assige Amerikaanse Bagagewagen UNION PACIFIC, 24 cm, eerstklassig	1.200,-	57,-
423/1190/07	Fleischmann <u>1414</u> Roodbruine 4-assige Zweedse Personenwagen 1e en 2e klas, 24,5 cm, eerstklassig	1.200,-	57,-
424/074/01	HAG <u>436</u> Groen-Gele Stuurpostwagen BODENSEE - TOGGENBURG, gelijkstroom, nieuw, OKT	1.400,-	66,5
425/074/02	HAG <u>470</u> Grijs-Rode Stuurpostwagen WM, wisselstroom, nieuw, OKT	1.400,-	66,5
426/074/03	HAG <u>471</u> , idem, gelijkstroom, nieuw, OKT	1.400,-	66,5
427/074/04	HAG <u>476</u> Rode Stuurpostwagen MO, gelijkstroom, nieuw, OKT	1.400,-	66,5
428/074/05	HAG <u>402</u> MO-Personenwagen, Rood, 2e Klas, nieuw, OKT	1.400,-	66,5
429/074/06	HAG <u>403</u> , idem, gelijkstroom, nieuw, OKT	1.400,-	66,5
430/047/10	Märklin <u>4078</u> Rood-Blauw D-Trein-Rijtuig met Restauratiedeel, 24 cm, blik, fabrieksnieuw, OKT	1.000,-	47,5
431/1220/01	Märklin <u>4026</u> Groene 4-assige DB-Bagagewagen, blik, 24 cm, ingezette ramen, <u>met embleem homdekop aan de verkeerde zijde, FOUTDRUK, als nieuw, OKT zeldzaam</u>	3.000,-	143,-
	(B)		
432/1230/17	Märklin <u>4070</u> Rood-Beige T.E.E.-Tussenwagen, 1e versie, zilveren ramen en beschriftiging, binnenverlichting, nieuwwaardig, lichtblauw OKT	1.000,-	47,5
433/1230/17	Idem, eerstklassig, lichtblauw OKT	1.000,-	47,5
434/047/11	Märklin <u>4014</u> (346/6) Donkerblauwe 4-assige Personenwagen <u>1e klas</u> , 'Deutsche Bundesbahn' als nieuw, OKT 20,5 cm, <u>smalle zilveren druk</u>	5.000,-	238,-
435/047/12	Märklin <u>4006</u> (346/1) Groene 4-assige Personenwagen <u>2e klas</u> , 20,5 cm, eerstklassig, OKT	2.000,-	95,-
436/047/13	Märklin <u>4006</u> (346/1) Groene 4-assige Personenwagen <u>1e klas</u> , <u>20,5</u> cm, eerstklassig	2.000,-	95,-

Nr.	Beschrijving - Description	Limietprijs	
		BF	DM
	HO LOCOMOTIEVEN		
437/077/08	Fleischmann <u>1391</u> Oranje-Wit-Zwarte Volmetalen Amerikaanse <u>E-loc</u> NEW HAVEN, Co-Co, naar model v/d Nederlandse BR 1200, opdruk GFN 1215, 1 lamp voor en achter (wisselend) 22 cm, als nieuw... beleggers let op uw zaak...	35.000,-	1.665,-
	ⓑ		
438/077/09	Fleischmann <u>1341/2</u> Amerikaans 2-delig Dieselstel NEW HAVEN, motor- en bijwagen, volmetaal, eerstklassig, <u>zeer gezocht</u>	8.000,-	381,-
439/077/10	Jouef <u>8422</u> Blauwe Franse E-loc 'THIOMVILLE' SNCF BB-13001, Bo-Bo, eerstklassig, OKt	1.500,-	71,5
440/1190/06	Märklin <u>3184</u> Rode Zwitserse Diesellocc SBB-CFF-FFS, 18462, Bo-Bo, fabrieksnieuw, OKt - beperkt	3.400,-	162,-
441/1190/11	Fleischmann <u>1364</u> Zwarte Metalen Stoomloc 1-D-1 met 4-as tender, Type 41 1364, 2 lampen, zeer mooi	2.800,-	133,-
442/1211/03	Hornby-Dublo <u>2206</u> Zwarte Engelse Tenderloc C, British Railways '31337' nieuw, OKt	1.500,-	71,5
443/1190/10	Fleischmann <u>1364</u> Zwarte Metalen Stoomloc 1-D-1 met 4-as tender, Type 41 344, 3 lampen, eerstklassig	3.000,-	143,-
444/1211/01	Rivarossi <u>1344</u> Groen-Zwarte Franse Stoomloc C met 2-as tender, 'Bourbonnais' nieuw, OKt	1.500,-	71,5
445/089/06	Heinzl <u>100</u> Groene Zwitserse Metalen Tandrad-E-loc SBB, HGe 4/4, Bo-Bo, 1 centrale panto, 1 bufferbalk en 1 koppeling ontbreekt, verder eerstkl. OKt	4.500,-	214,-
446/1211/02	Rivarossi <u>1120</u> Zwarte Italiaanse Stoomloc 1-C met 3-as tender, 'Gr 625, 21 cm, als nieuw, Kt	1.500,-	71,5
447/089/07	Rivarossi <u>1339</u> Zwarte Gestroomlijnde Stoomloc 2-C-1 met 4-as tender, Type 10 002, DB, eerstklassig, OKt	3.000,-	143,-
448/1177/03	Rivarossi <u>1528</u> Zwarte Amerikaanse Stoomloc 2-D-2 met 7-as tender, UNION PACIFIC, '8444' nieuw, OKt	3.000,-	143,-
449/946/26	Märklin <u>3029</u> Lichtgroene Tenderloc C, nieuw, lichtblauw OKt + prospectus	1.500,-	71,5
450/946/24	Märklin <u>ST 800 MT</u> - Blauw-Beige Volmetalen Tussenstuk voor Treinstel ST 800, zonder cellonruiten, alleen de toren van Jacobs-draaistel (21 029) deskundig nieuw herspoten, nieuwe staat	7.000,-	333,-
451/114/05	Märklin <u>3346</u> Dubbele Zwarte Diesellocc (gesynchroniseerd) Type 236 406-5 / 236 405-7, 2 motoren, nieuw, <u>heelkort in programma</u> , OKt, <u>fel gezocht</u> ..	9.000,-	428,-
	ⓑ		
452/114/06	Märklin <u>E 41 U</u> Blauw-Zwarte Metalen E-loc met propagandistische <u>MILIEU-BESCHILDERING</u> , nieuw, OKt <u>beperkt en gezocht</u>	7.500,-	357,-
453/073/10	Hamo - <u>5-delige</u> Volmetalen Rood-Beige Tram, eerstklassig, Kt	13.000,-	619,-
454/073/11	Hamo - <u>5-delige</u> Volmetalen Groen-Beige Tram, eerstklassig, Kt	13.000,-	619,-
455/004/01	Märklin-Hamo <u>8398</u> Zwarte Metalen Stoomloc 2-C met 4-assige kuintender, Type 38 1807, DB, 'P 8' - gelijkstroom, zeer mooie staat, lichtblauw OKt	3.000,-	143,-

Nr.	Beschrijving - Description	Limietprijs	
		BF	DM
	HO LOCOMOTIEVEN		
456/1185/03	Märklin <u>R 700</u> Zwarte Metalen Stoomloc B met blikken 2-as tender, Loc-Bovenbouw <u>VOLLEDIG IN ZINK-SPUITGIETWERK</u> , afstand-schakelaar (U 499) in machinistenhuis, zeer mooie staat, <u>zeldzaam</u>	85.000,-	4.048,-
457/1185/05	Märklin <u>TT 800</u> Zwarte Volmetalen Tenderloc 1-D-1 Type 86 197, ' <u>800</u> ' op keteldeur, 2 lampen, schakelaar achter keteldeur, eerstklassig, OKt - <u>zelden</u>	28.000,-	1.333,-
458/1092/08	Märklin <u>3014</u> Groene Zwitserse Volmetalen E-loc SBB 427, Bo-Bo, 2 panto's Type 6, handschakelaar nieuw, lichtblauw OKt (geplastfieerd)	4.000,-	190,-
459/067/10	Märklin <u>3015</u> Donkergroene Zwitserse Volmetalen E-loc KROKODIL, als nieuw	17.000,-	809,-
460/067/12	Märklin <u>3060/4060</u> Zilveren 2-delig Amerikaans Dieselstel SANTA FE, gele en rode sierstrepen, met CENTRALE BUFFER, motor- en bijwagen, eerstklassig, lichtblauw OKt + prospectus	8.000,-	381,-
461/1230/19	Distler - Treinset - Oranje-Grijs-Gele Blikken <u>4-delige</u> TRANS EUROP EXPRESS met beschriftiging 'Made in Western Germany' + sporen en transfo, <u>OKt</u> - gebruikssporen, optisch zeer mooi	3.500,-	166,-
462/1230/19a	Idem, 3-delig, Motordeel + 2 Tussenwagens, gespeeld, zonder OKt, zonder Transfo	2.000,-	95,-
463/1230/20	Distler - <u>5-delig</u> Treinstel, blik, Bordeaux-Zilvergrijs, TD 5000, samenstelling <u>1x 2-delig</u> en <u>1x 3-delig</u> , met sporen en transfo, <u>OKt</u> - vrij mooi	4.000,-	190,-
464/1229/25	Märklin-Minex <u>3420</u> Oranje-Grijze Diesellocc C, als nieuw, OKt	2.500,-	119,-
465/1190/12	Trix-Express - Zwarte Metalen Stoomloc 1-E met 4-assige kuintender, Tyoe 42 555, 'Kriegslok' loc eerstklassig, tender met enige lakschade	3.000,-	143,-
466/086/12	Märklin <u>DL 800 GROEN</u> - 2-delig Volmetalen Dieselstel, <u>1e versie met ronde koperen cardanwellen</u> , Bovenbouw volledig vervormd, chassis eerstklassig, op zoek dus naar kappen...	25.000,-	1.190,-
467/086/15	Märklin <u>G 800</u> Zwarte Volmetalen Stoomloc 1-E met 4-as tender met handschakelaar achteraan, kleine originele sleperts, zonder anti-slipbanden, 2 lampen, als nieuw, Kt - topkwaliteit	20.000,-	952,-
468/1185/07	Fulgurex <u>Ae 3/5</u> Groene Zwitserse E-loc, messing, Type 10210, 1-Co-1, superdetail, nieuw, OKt	12.000,-	571,-
469/1229/21	Lima <u>10 9711</u> Oranje-Grijs-Witte 4-delig Treinstel TGV, nieuw, OKt	2.000,-	95,-
470/1229/22	Technikus - Rood-Zilveren <u>Volmetalen</u> Electrisch Treinstel, Co-Co Motorwagen, Tussenwagens en Sluitwagen Bo-Bo, 2 panto's, verzamelobject voor liefhebbers van treinstellen	8.000,-	381,-
471/1230/09	Liliput - Rood-Zwart-Zilveren <u>2-delig</u> Oostenrijks Electrisch Treinstel, wisselstroom, mooi, OKt	2.000,-	95,-
472/1230/16	Märklin <u>3071</u> Rood-Beige 3-delig T.E.E.-Treinstel, als nieuw, OKt	3.500,-	166,-

Nr.	Beschrijving - Description	Limietprijs	
		BF	DM
	HO GOEDERENWAGENS		
473/1190/05	Märklin <u>4488</u> Speciale Franse Goederenwagen-Set n.a.v. 50e Verjaardag van de SNCF, 1938-1988, 3 Diverse Gesloten Goederenwagens, nieuw, OKt - beperkt	1.000,-	47,5
474/1217/01	Dacker <u>9923391</u> Set van 6 Diverse BELGISCHE Gesloten Goederenwagens, 2-assig, nieuw, OKt	1.200,-	57,-
475/1190/02	Märklin <u>82513</u> Witte 2-assige Gesloten Goederenwagen met hoogstaand remhuis, bedrukt met <u>Australische</u> vlag en landschap, nieuw, OKt - zeer gezocht	2.500,-	119,-
476/1190/03	Märklin <u>82514</u> Witte 2-assige Gesloten Goederenwagen met hoogstaand remhuis, bedrukt met <u>Nederlandse</u> vlag en landschap, nieuw, OKt - zeer gezocht	2.500,-	119,-
477/1190/04	Märklin <u>82515</u> Witte 2-assige Gesloten Goederenwagen met hoogstaand remhuis, bedrukt met <u>Italiaanse</u> vlag en landschap, nieuw, OKt - zeer gezocht	2.500,-	119,-
478/1188/06 07 08	3 x Märklin-Kleinserie - Diverse Witte Containerwagens <u>CAMPARI</u> , <u>Biller</u> - <u>Soda</u> - <u>Cordial</u> , Blauwe druk, 2-assig, nieuw, OKt	2.700,-	128,-
479/1188/05	Roco <u>4340 E</u> Witte 2-assige BELGISCHE Gesloten Goederenwagen 'PLANTA' 16,5 cm, nieuw, OKt	400,-	19,-
480/1061/02 05/08/09	4 x Märklin-KLEINSERIE - 'Remy Martin' - 'Frisch Milch' - 'Knorr' - 'Stephenson' - nieuw, OKt	1.000,- ¹³⁵⁰	47,5
481/1060/25 26/23/21	4 x Märklin-KLEINSERIE - 'Lefte..' - 'Wasabröd' - 'Fri-ma' - 'Black & White' - nieuw, OKt	1.000,- ¹³⁵⁰	47,5
482/1061/01 03/06/07	4 x Märklin-KLEINSERIE - 'Appelsientje' - 'Alpirsbacher..' - 'Pabst' - 'Gold Ochsen' - nieuw, OKt	1.000,-	47,5
483/1096/15	6 x Märklin <u>4416</u> - <u>4533</u> - <u>4535</u> - <u>4536</u> - <u>4565</u> - <u>4567</u> Diverse 2-assige Gesloten Goederenwagens, nieuw, OKt	1.500,- ¹³⁵⁰	71,5
484/1061/10 12/13/14	4 x Märklin <u>4441</u> - <u>4442</u> - <u>4532</u> - <u>4560</u> Diverse 2-assige Ketelwagens, nieuw, OKt	1.000,-	47,5
485/1060/20 24	2 x Märklin KLEINSERIE - 'Circus RONCALLI' - 'VITTEL' nieuw, OKt	1.000,- ¹³⁵⁰	47,5
486/1061/17 19/20/22/23	5 x Märklin <u>4511</u> - <u>4501</u> - <u>4502</u> - <u>4509</u> - <u>4510</u> Diverse 2-assige Ketel- en Goederenwagens, nieuw, OKt	1.000,- ¹³⁵⁰	47,5
487/067/08	4 x Märklin - 2 Diverse Gesloten Goederenwagens met hoogstaand remhuis en 2 Diverse Ketelwagens met remhuis, uit <u>Set 2857</u> , fabrieksnieuw	2.000,-	95,-
488/882/401	3 x Fleischmann <u>1471</u> Metalen Autotransportwagen 3-assig, onbeladen, 26 cm, eerstklassig	1.000,-	47,5
489/882/402	4 x Jouef <u>625</u> - <u>624</u> - <u>645</u> - <u>648</u> Diverse 2-assige Goederenwagens, nieuw, OKt	500,-	24,-
490/882/403	3 x Jouef <u>2x 623</u> - <u>622</u> Bruine BELGISCHE 2-assige Goederenwagens, nieuw, OKt	500,-	24,-
491/882/404	2 x Hornby-Dublo <u>4627</u> - <u>4679</u> - Bulk Salt Wagon - Tank Wagon, 2-assig, als nieuw, OKt	1.000,-	47,5
492/882/405	2 x JEP <u>6189</u> - <u>6194</u> Open Goederenwagen en Platte Wagon met Steenslag, 2-assig, mooi, OKt	500,-	24,-
493/882/406	VB - Groene BELGISCHE Metalen 4-assige Platte Wagon	500,-	24,-

Nr.	Beschrijving - Description	Limietprijs	
		BF	DM
	LITERATUUR		
494/1204/02	Lot Fleischmann-Katalogen van <u>1955 t/m 1987</u> - 1955 en 1956 (Duits) alle andere (Nederlands) eerstklassig, in hangmappen en 2 farden	5.000,-	238,-
495/1219/12	Lot Magazines 'The Railway Observer' van Januari 1951 t/m Mei 1959 (van Nr 263 t/m 363 - ontbreken de Nrs 265/277/292) - Engels - geïllustreerd, zeer interessant werk	2.500,-	119,-
496/1194/01	<u>3 Duitse Boekdelen</u> : 'Das grosse Praxishandbuch für Hobbyeisenbahner' - Willy Kosak - van Februari 1984 t/m December 1987 - <u>Winkelwaarde 38.904 BF</u> , nu	7.500,-	357,-
497/1030/01	Loco-Revue - Jaargangen 1962/1963/1964/1965/1966	3.000,-	143,-
498/1030/02	Loco-Revue - Jaargangen 1967/1968/1969/1970/1971	3.000,-	143,-
499/1030/03	Loco-Revue - Jaargangen 1973/1974/1975/1976/1977	3.000,-	143,-
500/1030/04	Model Railroader - Jaargangen 1968/1969/1970	2.000,-	95,-
501/1030/05	Model Railroader - Jaargangen 1971/1972/1973	2.000,-	95,-
502/1030/07	'Railway Modeller' 1981-1983 - 25 nummers	750,-	36,-
503/830/02	Magazine <u>RMF</u> - 27 Nummers tussen 1979 en 1982, eerstklassig (Frans)	1.000,-	47,5
504/830/01	Magazine RMF (Rail Miniature Flash) 34 Nummers tussen 1968 en 1979, eerstklassig (Frans)	1.000,-	47,5
505/830/03	Magazine 'Railroad Model Craftsman' - 11 Nummers en Nummer <u>1</u> Model Railroader, eerstklassig	500,-	24,-
506/1190/13	Märklin-Kataloog <u>1.9700</u> (voor de winkeliers) 1988-1989, nieuw, in beschermmap	1.500,-	71,5
507/1190/16	Lot Diverse Katalogen : Fournereau, Rehse, M + F, Lok Magazin, Heller, Kalender 1969	500,-	24,-
508/1190/15	Lot Katalogen : Märklin-Alpha, Export-Modellen Kataloog, enz. 11 stuks	200,-	9,5
509/218/06	Affiche Christie's London n.a.v. Verkoop Treinen-Verzameling van Graaf Giansanty-Coluzzi	500,-	24,-
510/1163/01	NMBS - <u>14 Reis-Folders</u> - 1938/1939	500,-	24,-
511/1163/02	La Brugeoise et Nicaise & Delcuve - 21 Kataloog-Foto's van Goederen- en Personenwagens (in map)	500,-	24,-
512/1134/12	'Trains d'Autrefois' Nr 1 en 2	200,-	9,5
513/1134/13	'L'Electricité au Service du Modélisme' 1-2-3	200,-	9,5
514/1134/08	'Les Trains' - Un Guide en Images - 120 bl. (frans) geïllustreerd - 31x24,5 cm	200,-	9,5
515/1134/07	'Histoire de la Vitesse sur Rail' - Freeman Allen - (Frans) geïllustreerd - 24x31 cm, 168 bl.	200,-	9,5
516/1134/06	'Soixante Ans de Traction a Vapeur sur les Réseaux Francais (1907-1967)' - Lucien Maurice Vilain - 360 bl. (Frans) geïllustreerd - 21x27 cm	400,-	19,-
517/1134/03	'Le Grand Livre des LOCOMOTIVES A VAPEUR' - P.B. Whitehouse - 96 bl. (Frans) - geïllustreerd - 33x24 cm	200,-	9,5
518/1134/02	'Histoire des Trains' - Daniel Costelle - 216 bl. (Frans) - geïllustreerd - 27x22,5 cm	200,-	9,5

Nr.	Beschrijving - Description	Limietprijs	
		BF	DM
	HO LOCOMOTIEVEN		
519/062/09	Märklin <u>2857</u> 'WÜRTEMBERGISCHER ZUG' Set n.a.v. 125-Jarig bestaan van Märklin, Groen-Zwarte Tenderloc 1-C-1, 2 Ketelwagens en 3 Gesloten Goederenwagens (diverse) fabrieksnieuw, OKt, wordt een hele grote	9.000,-	428,-
520/118/03	Märklin <u>SK 800 GROEN</u> - Groen-Zwarte Volmetalen Gestroomlijnde Stoomloc 2-C-2 met 4-as tender (verbogen, gekrakeleerd en enige lakschade) Loc 1 trapje en 1 windplaat licht beschadigd, 100% gegarandeerd origineel, een deskundige ingreep en retouche kan hier wonderen doen en opwaarderen tot 85%, normaal 75.000 BF thans en éénmalig	45.000,-	2.142,-
521/062/10	Märklin <u>0988</u> Nederlandse Treinset Gele Diesellocc C met NS-embleem, Grijs Platte Wagen met Tractor en Rode Kipwagen + Transfo, Sporen, OKt <u>nieuw</u>	2.500,-	119,-
522/1184/02	Fleischmann <u>1370</u> Rood-Beige Electriche Railbus, 2 panto's, barst vooraan, verder eerstklassig	7.000,-	333,-
523/1184/01	Fleischmann <u>1335 B</u> Bruine E-loc Bo-Bo, Type E 44 1952, 2 panto's, eerstklassig	9.000,-	428,-
524/076/09	Roco <u>04070A</u> Rood-Beige 4-delig Trans-Europ-Express Treinstel, nieuw, OKt	3.000,-	143,-
525/1183/01	Märklin/Roco - 3x Bovenbouw 2x 3062 (New Haven) en 1x Roco 43491 Zwitserse E-loc, 2 panto's, eerstklassig	2.500,-	119,-
526/1230/05	Ortwein - 4-delig Rood-Beige T.E.E.-Treinstel, gelijkstroom, eerstklassig, OKt	3.500,-	166,-
527/118/04	Märklin <u>HR 800</u> Zwarte Stoomloc 2-C-1 met blikken 4-as tender, open kolenborstels, schakelaar in huis, volle schijfwieltjes, uit 1939, zeer mooie staat	40.000,-	1.904,-
528/118/05	Märklin <u>HS 800</u> Groene Volmetalene E-loc 1-C-1, 2 panto's Type 4.1, handschakelaar in dakfront, 2 lampen vooraan, aansluiting voor wagenverlichting, eerstklassig, Kt	30.000,-	1.428,-
529/1096/03	Märklin <u>3154</u> Oranjekleurige Oostenrijkse Volmetalene E-loc, Bo-Bo, Type 1141.02, 2 gefumeerde panto's, fabrieksnieuw, heel kort in programma	2.500,-	119,-
530/1234/01	Märklin-Primex (Kleinserie) Bruin-Zwarte Engelse Stoomloc met gouden letters <u>LMS</u> , nieuw, <u>slechts 170 stuk werden hiervan uitgebracht</u>	2.100,-	100,-
531/1234/02	Märklin-Primex (Kleinserie) Groen-Zwarte Engelse Stoomloc met gouden letters <u>LNER</u> , nieuw, <u>slechts 180 stuk werden hiervan uitgebracht</u>	2.100,-	100,-
532/091/01	Märklin-Hamo <u>8393</u> Zwarte Metalen Stoomloc 2-C-1 met 4-as tender, Type 18 478, DB, gelijkstroom, rookontwikkelaar, chassis gepateneerd, eerstklassig, OKt	2.500,-	119,-
533/091/02	Märklin-Hamo <u>8385</u> Zwarte Metalen Stoomloc 2-C-1 met 4-as tender, Type 003 160-9, DB, gelijkstroom, rookontwikkelaar, chassis gepateneerd, eerstklassig, OKt	2.500,-	119,-
534/1201/08	Märklin <u>3065</u> Rode Rangeerdiesel V 60 1009, chassis-beschriftiging (klevers) <u>telex</u> , nieuw, OKt	2.000,-	95,-

Nr.	Beschrijving - Description	Limietprijs	
		BF	DM
	HO TOEBEHOREN		
535/1205/11	Märklin <u>447</u> Groene Blikken Ringlamp, met melkglas-lampje, 11,5 cm hoog, eerstklassig	1.200,-	57,-
536/1205/13	Märklin <u>3 Figuren</u> OO - HO (vooroorlogse versie)	900,-	43,-
537/074/11	Märklin - Station (voor Märklin-Liliput-Baan 26 mm) 21,5x10x11 cm, rood spits dak, litho, open deur en ramen, 4 vensters met cellonruiten, schouw en sier-top op het dak, geel-donkerrood-beige, "BAHNHOF" eerstklassig	65.000,-	3.095,-
538/1205/10	Märklin - Boerderij van Landschap (blik) horend bij voorgaand Station, uit 1919	1.000,-	47,5
539/1229/03	Rivarossi - Volt- en Ampèremeter, nieuw, OKt	500,-	24,-
540/1230/11	Märklin-Minex <u>7400</u> - Hoofdsein, nieuw, OKt	500,-	24,-
541/1177/02	Test-Spoor met 8 rollen, praktisch	2.500,-	119,-
542/074/13	Märklin <u>418</u> Station 'Friedrichshafen' 34x12x15,5 cm, sokkel en wanden grijs, terras, doorbroken vensters, toren met imitatie-uurwerk, open doorgang met huisje, eerstklassig	4.000,-	190,-
543/1229/26	Lot Märklin Bovenleidingsmasten (uit 1939) \pm 50 st.	1.500,-	71,5
544/074/12	Märklin <u>423</u> Metalen Perron met dak - Wachtkamer, Tunneltrap en Bank, 51,5x8x8 cm, als nieuw	2.500,-	119,-
545/074/13	Idem,	2.500,-	119,-
546/1230/01	Rivarossi <u>RT 3</u> - Zware Gelijkstroom Transfo, 110/130 Volt, nieuw, OKt	500,-	24,-
547/1230/01	Idem,	500,-	24,-
548/1229/14	Buco 56/11 - Zware Wisselstroom-Transfo - 27 VA, 125 Volt, nieuw, OKt	500,-	24,-
549/1228/15	Houten Treintje - Model-Stoomloc + Tender + 2 Wagens	100,-	4,75
550/1188/09	AGW <u>PE 404</u> - Transfo Gelijkstroom, 220 Volt, nieuw	1.500,-	71,5
551/074/14	Märklin <u>452/1</u> Blikken Tunnel, geperst voor rechte en gebogen sporen + bovenleiding, 25x24x13 cm, eerstklassig, OKt	9.000,-	428,-
552/106/23	Hornby-Dublo <u>DA 456</u> - Beige Volmetalene Perron Schaal OO - eerstklassig, OKt - 59 cm lengte, 7 cm breed	1.500,-	71,5
553/106/25	Märklin <u>413</u> Station - 20,5x9x9,5 cm, 2 draaideuren, cellonschijven van Uurwerk ontbreken, dak met vlag-gemast, doorbroken vensters, zeer mooi, uit 1938	4.500,-	214,-
554/022/01	Foto-Copy's van Märklin-Service-Boek - Uitgave 1967	500,-	24,-
555/022/02	Foto-Copy's van Märklin-Service-Boek - Uitgave 1973	500,-	24,-
556/022/03	Foto-Copy's van Märklin-Service-Boek - Uitgave 1963	300,-	14,-
557/112/04	Märklin-Bovenbouw van 1 Deel van de TW 800 Rood, zonder panto, compleet met cellonruiten en bull-ogen, Märklin-embleem, 100% origineel, zeer mooie staat, niet vervormd, unieke gelegenheid...	25.000,-	1.190,-
558/112/10	Märklin <u>467</u> Rode Vakwerk-Brug, 18 cm, lengte, 6 cm breed, mooi	1.000,-	47,5

Nr.	Beschrijving - Description	Limietprijs	
	HO LOCOMOTIEVEN - PERSONENWAGENS - ALLERLEI	BF	DM
559/1192/01	<u>PRESTIGIEUS AANBOD EN TOP-BELEGGING...</u>		

M Ä R K L I N E 8 0 0 L M S

Rood-Bruine Engelse Messing-Stoomloc 2-B met 3-as tender, voorloper met volle wieltjes, gouden beschriftiging: E 800 op 1 zijde van het machinistenhuis - '20 V' op de andere zijde, blanke wielen aan de tender, zwarte wielen aan de loc, blanke klauwkoppeling, 3 uitsparingen aan het chassis van de tender (garantie-bewijs) 'LMS' in gouden schrift op de tender, rode bufferbalken, schakelaar (hand) in huis, compleet, eerstklassig, 100% origineel

Ten uitzonderlijke titel zonder Limiet- of Richtprijs (LHP)

Kandidaat-kopers kunnen zich voorafgaandelijk met ons in verbinding stellen.

Betalingsmodaliteiten zijn bespreekbaar.

Diskretie indien de koper zulks wenst.

Bezichtiging op aanvraag ook de dagen voor de veiling, en uiteraard op Zaterdag 7 en Zondag 8 Oktober 1989 tijdens de Kijk-Uren.

Kleurfoto's en Kleuren-Poster (50x70 cm) zijn verkrijgbaar tegen kostenvergoeding.

De 'E 800 LMS'-lijn 052/47.84.02

Fax 052/47.71.54 voor overseining foto's

560/202/01 Complementair aan het vorig lot...

Märklin 352 E LMS Rode 4-assige Speisewagen met aan 1 zijde LMS in gouden schrift, en aan de andere zijde 'MITROPA' 22,5 cm, blikken draaistellen, volle blanke wielen, grote blanke beugelkoppelingen, compleet, zeer mooie staat, 100% origineel en VOOR DE EERSTE MAAL ONDER DE HAMER.. (figuurlijk) ~~500.000,-~~ 23.809,-

525.000.

561/1202/01 Märklin HR 800 Zwarte Metalen Stoomloc 2-C-1 met 4-as tender (HR 809) 1 blindwiel vernieuwd, verder origineel, zeer mooi

15.000,- 714,-

562/1189/03 Märklin 343 LMS Donkerrode Schlafwagen, 4-assig, 17,5 cm, '343' in gouddruk, 'LMS' in het zwart gestempeld, blikken draaistellen, zwarte klauwkoppelingen, mooie staat, de omstandigheden in acht genomen..

45.000,- 2.142,-

562/000/00 INDIEN TIJDIG BINNEN...

Märklin E 700 Zwarte Stoomloc 2-B met 2-as tender, PROTOTYPE, 3 exemplaren zijn in de wereld bekend, in uitzonderlijk goede staat, Märklin-Göppingen zou er zijn zegen over geven...

? ?

ALS DE GOEDE SINT ZIJN RONDE DOET
ZIJN WE ER WEER
WE HOPEN U OP 9 en 10 DECEMBER 1989 ANDERMAAL
TE MOGEN BEGROETEN..

VERKOOP UW TREINEN OP HUN ECHTE WAARDE

**INTERNATIONALE VEILINGEN
OUDE SPEELGOEDTREINEN
te SINT-NIKLAAS - BELGIË**

ANDRÉ VERCAUTEREN

AUKTIONATOR

KAN. DE MEYERLAAN 8 - B-9160 HAMME

Tel. 052-47.84.02

Bestendige gelegenheid tot inlevering.
We halen eventueel zelf het materiaal op.



**VENTES PUBLIQUES
INTERNATIONALES
DE VIEUX TRAINS-JOUETS
à SINT-NIKLAAS - BELGIQUE**

Possibilité continue de remise.
Nous venons éventuellement chercher
le matériel à domicile.

Bezoek onze toonzaal te
9160 HAMME
Kan. De Meyerlaan 8

Visitez notre salle d'exposition

Uw specialist antiequarische treinen alle schalen.
Adviezen - Schattingen - Inkoop - Verkoop
Veilingen - Ruil - enz...

VENDEZ VOS TRAINS A LEUR VALEUR RÉELLE

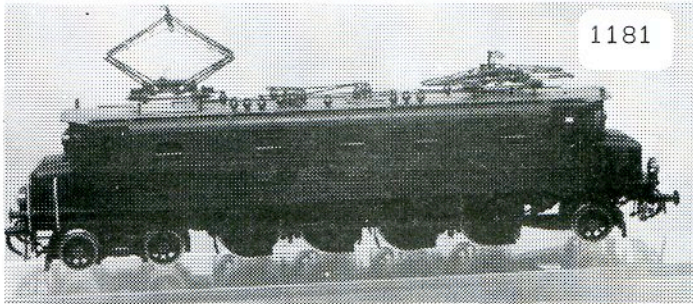

1181

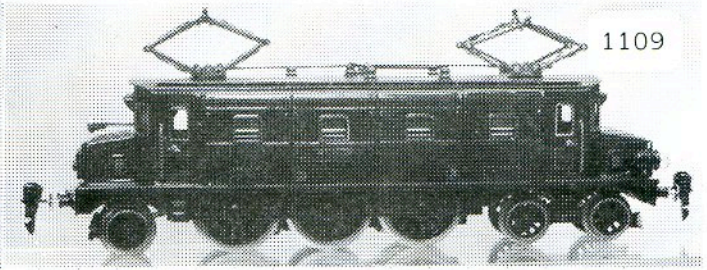

1109

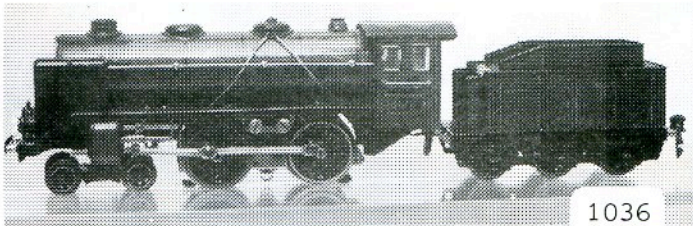

1036

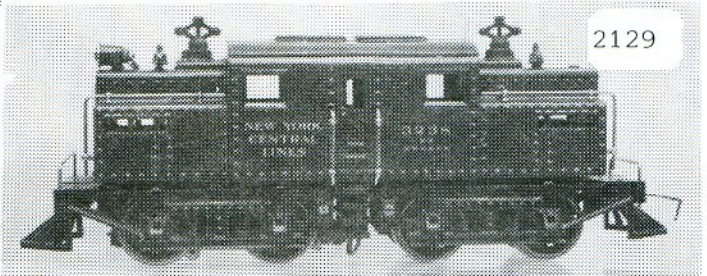

2129

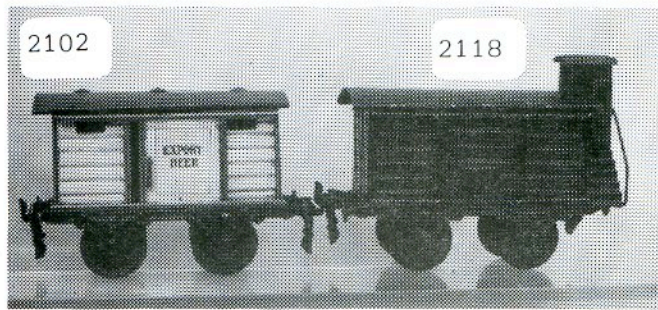

2102

2118

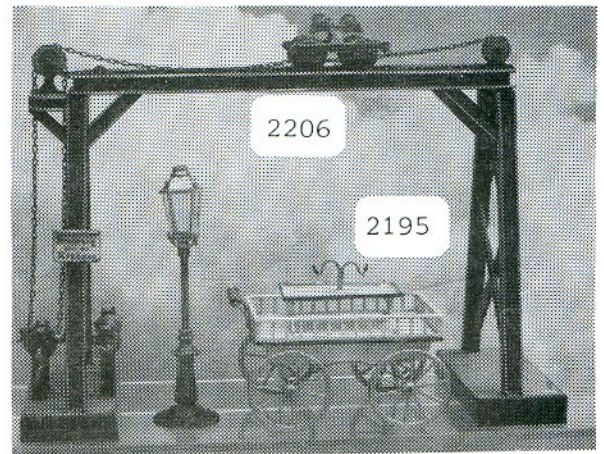

2206

2195

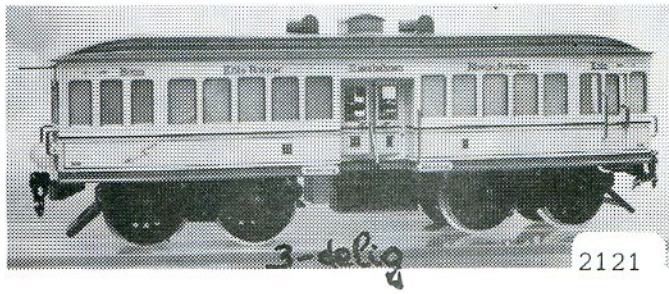

2121

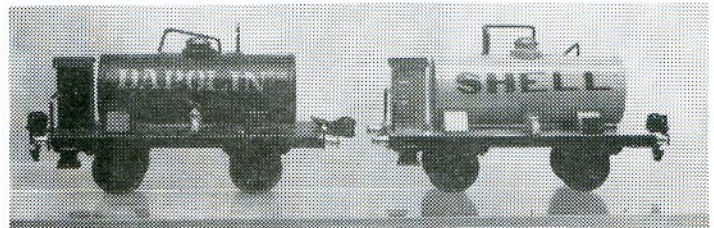

385

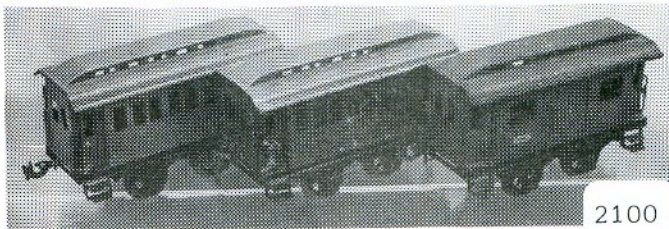

2100

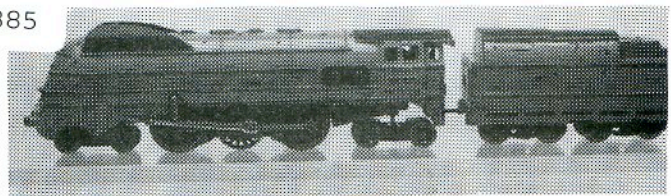

2215

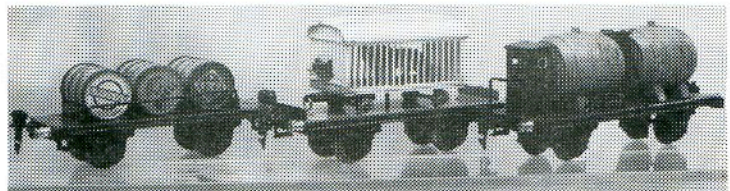

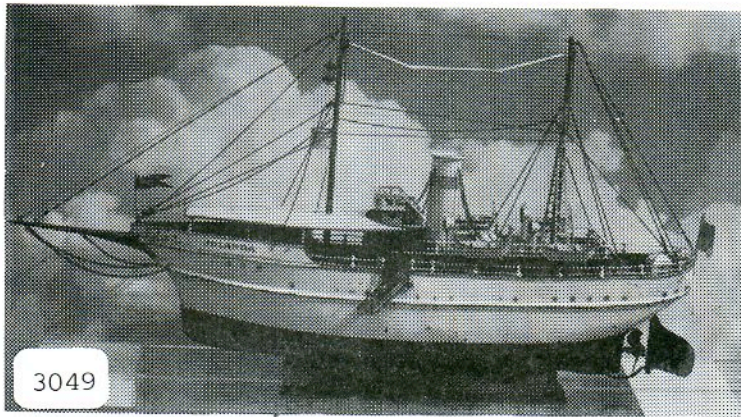

3049

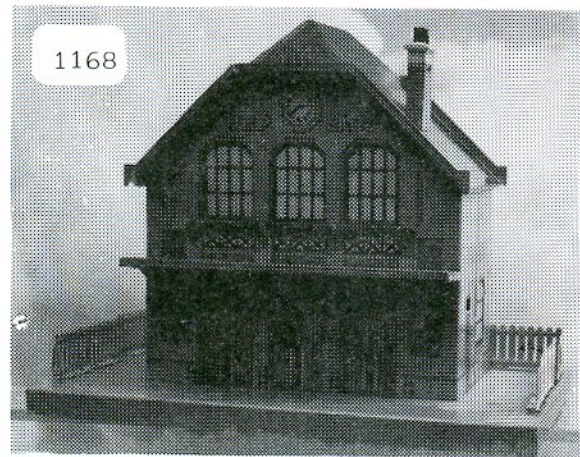

1168

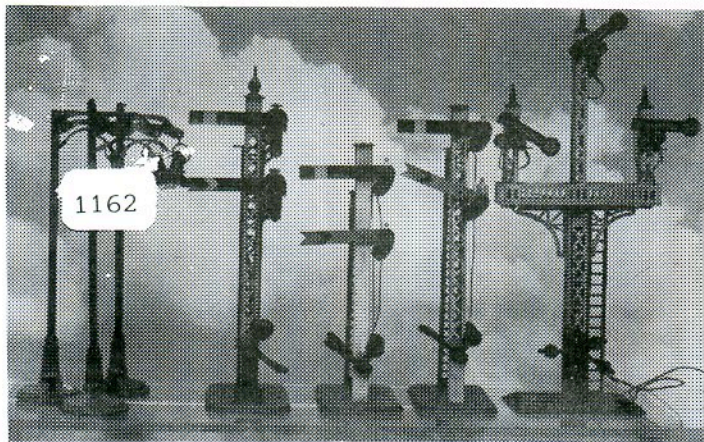

1162



2214



2207

2202

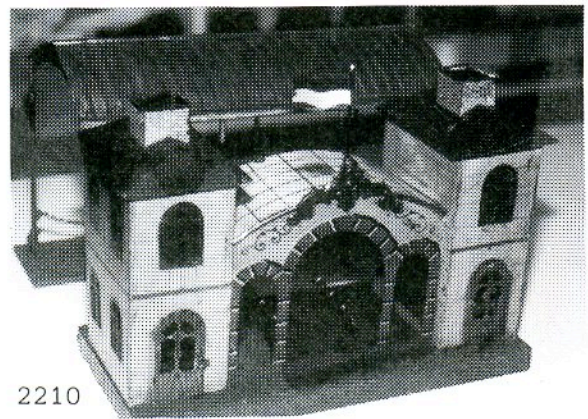

2210

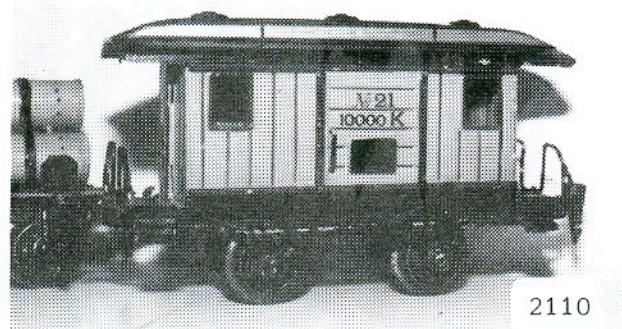

2110

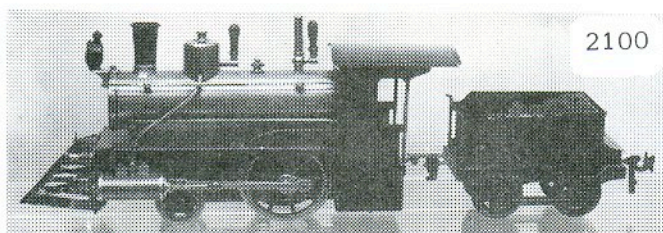

2100

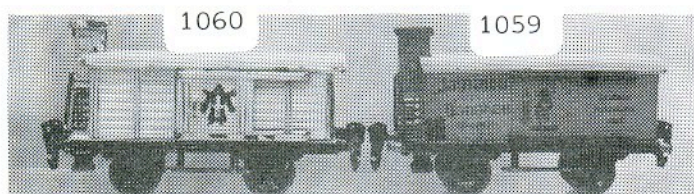

1060

1059

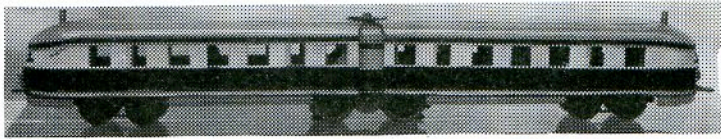
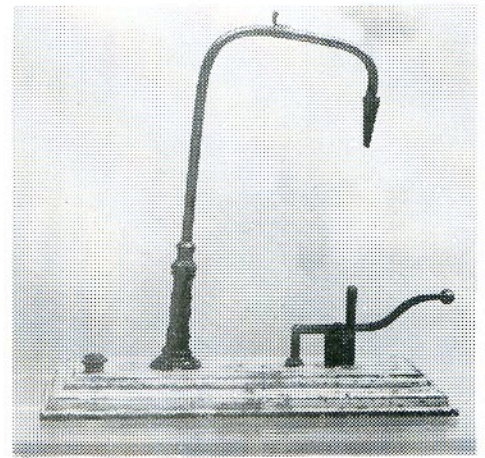
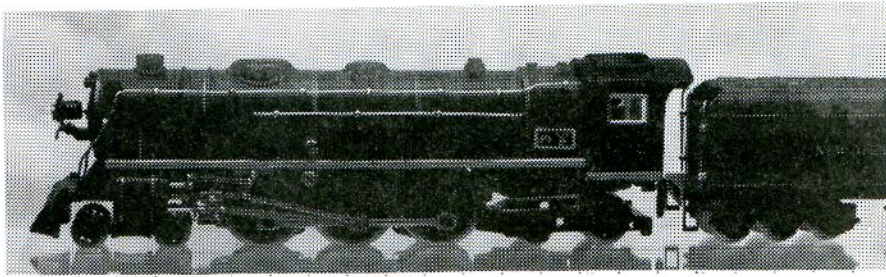

1033

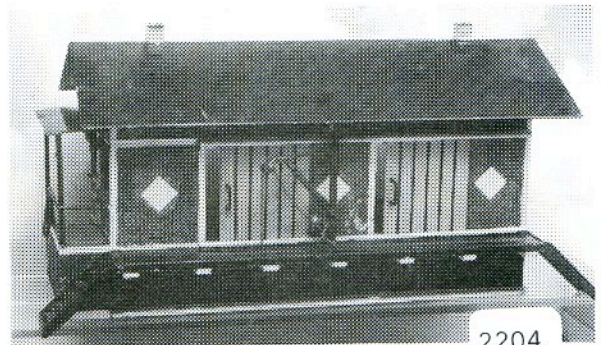
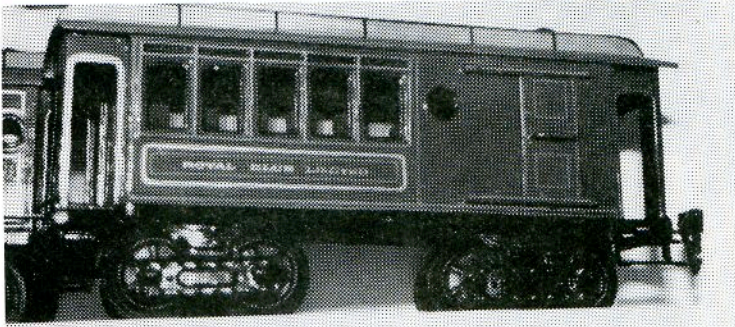

2204

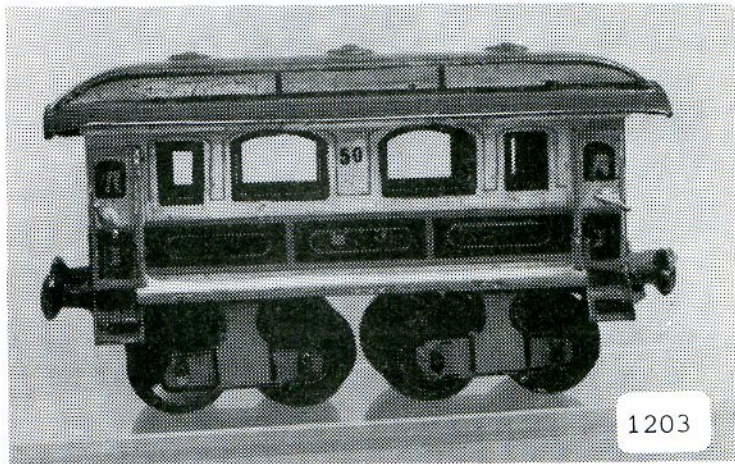

1203

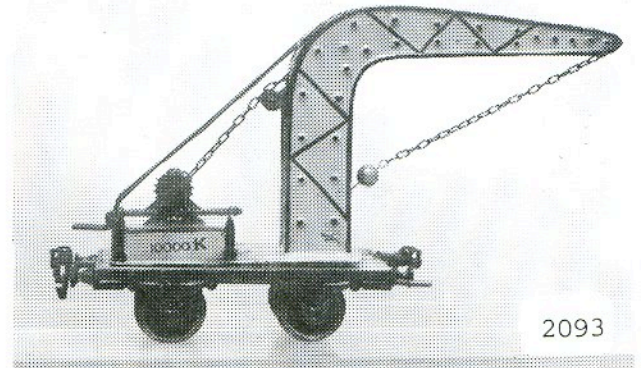

2093

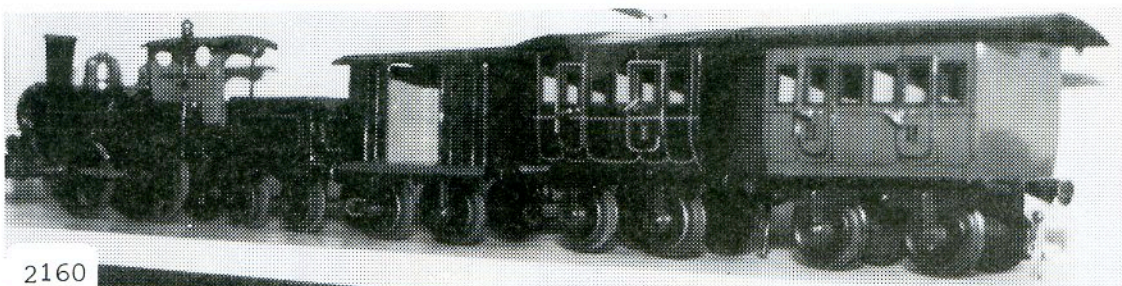

2160

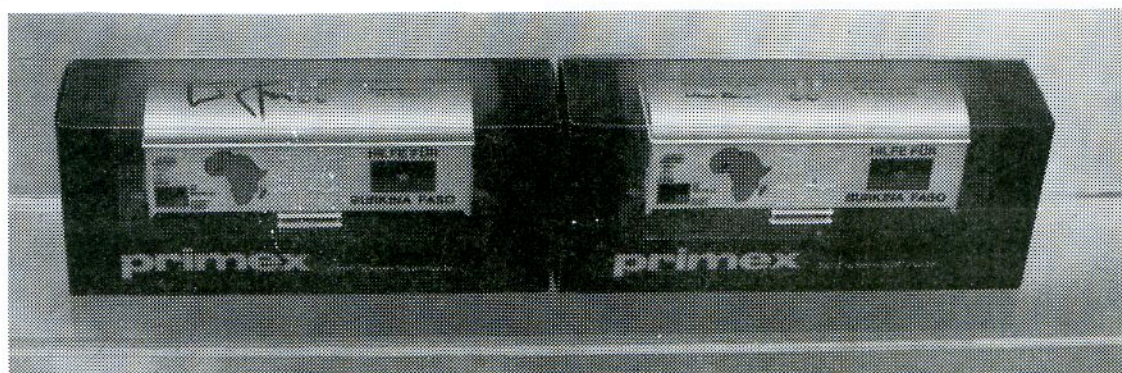



1048

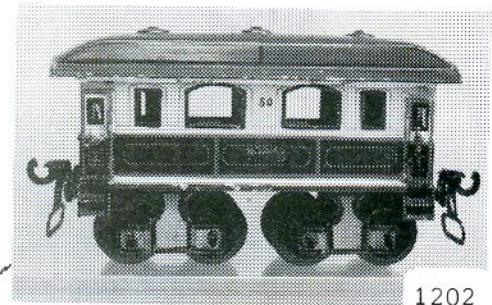

1202

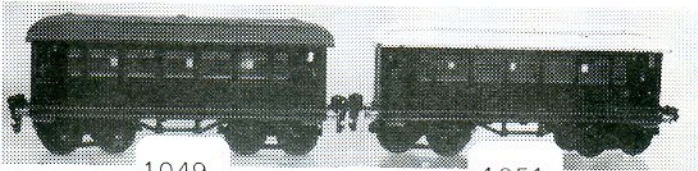

1049

1051

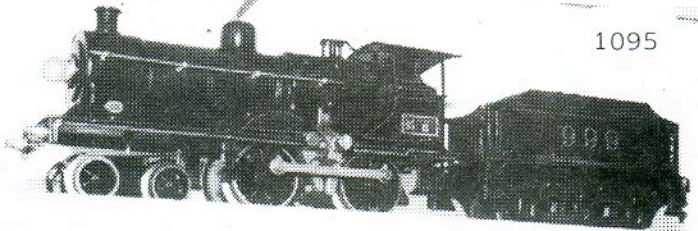

1095

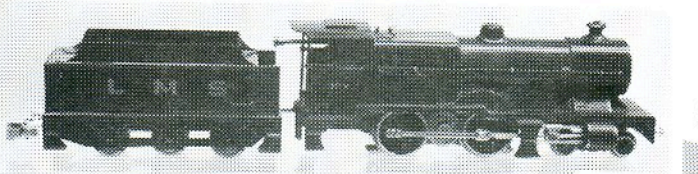
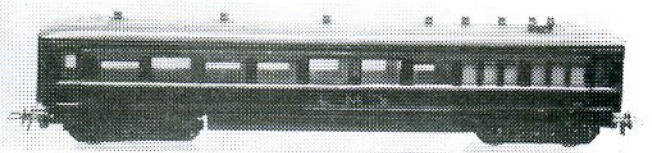
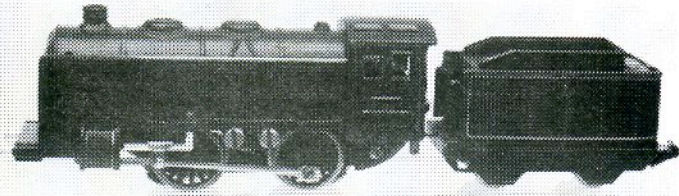

368

E 800
LMS

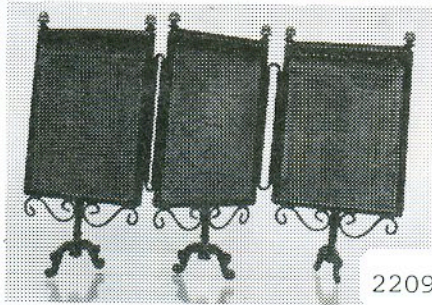
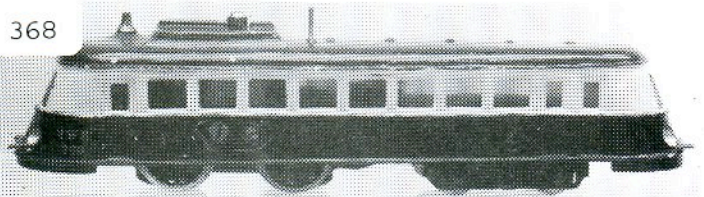

2209

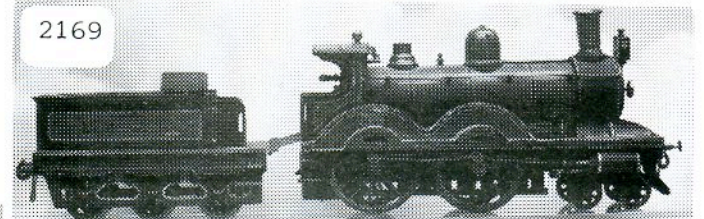

2169



2186



2208

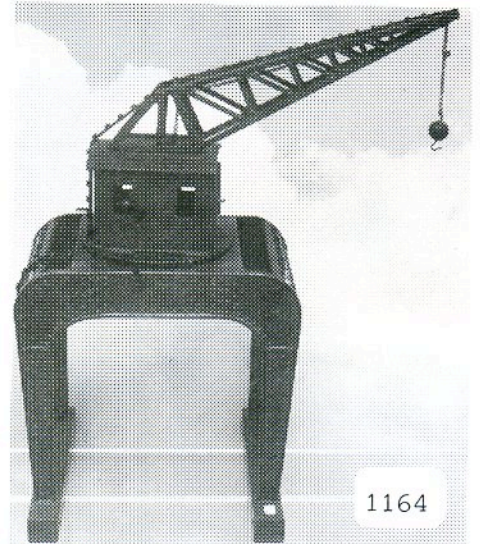

1164

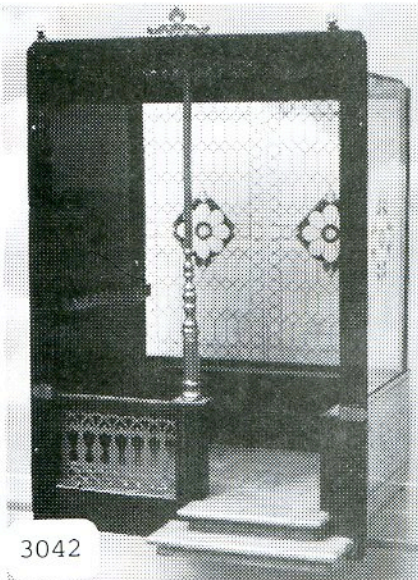

3042

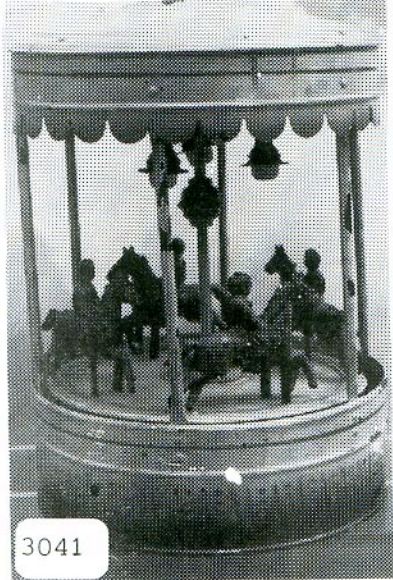

3041



2198

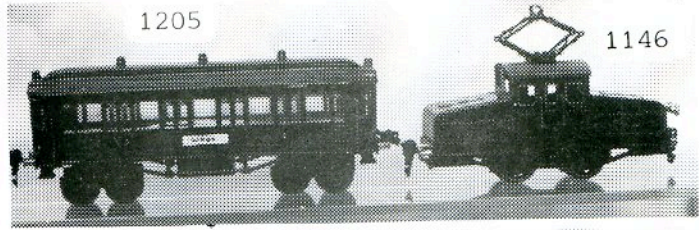

1205

1146

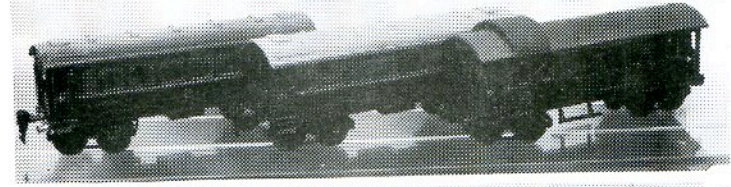

1124

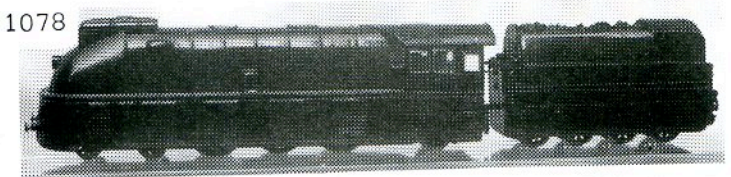
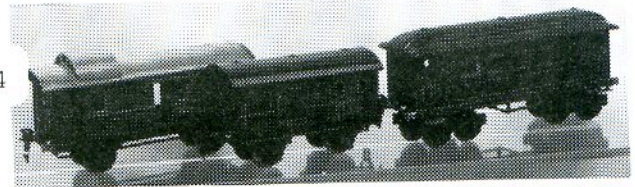

1078

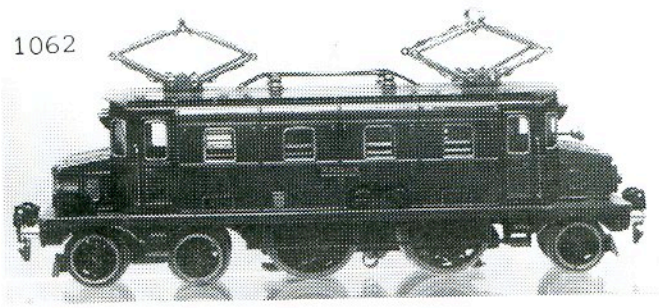
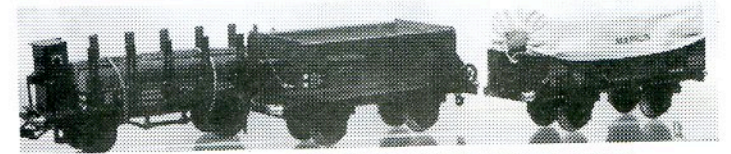

1062

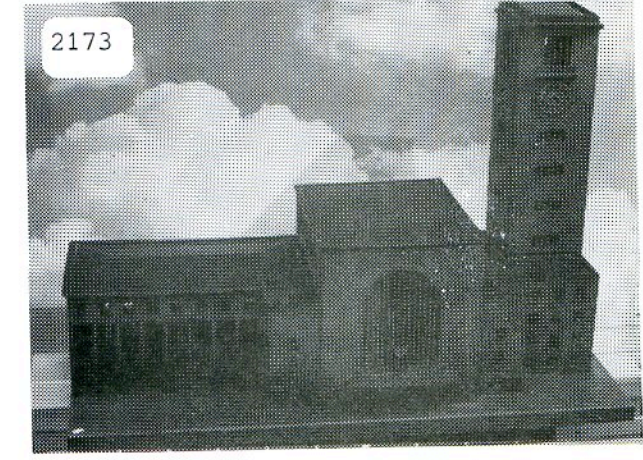

2173

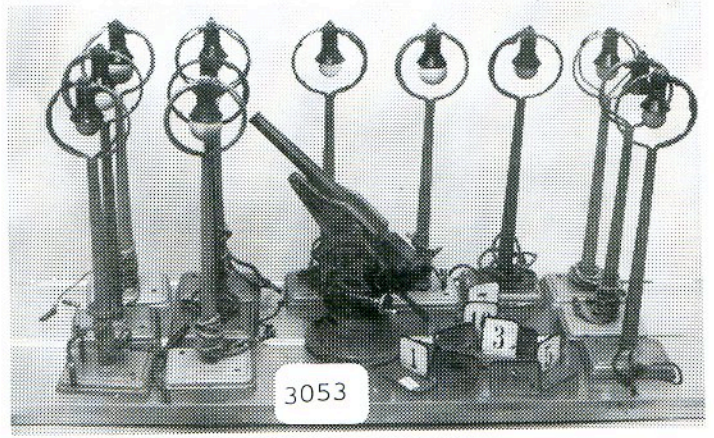

3053

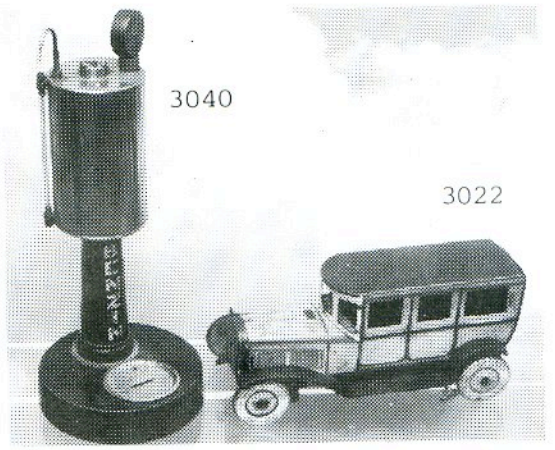

3040

3022

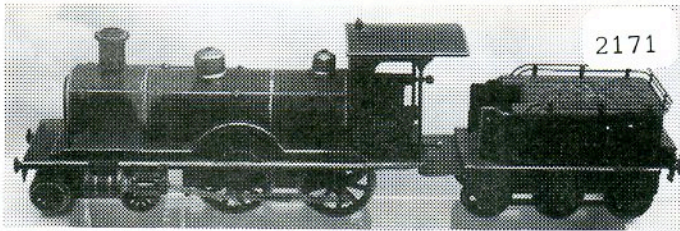

2171

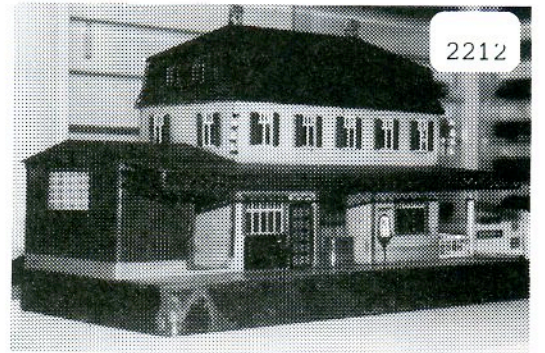
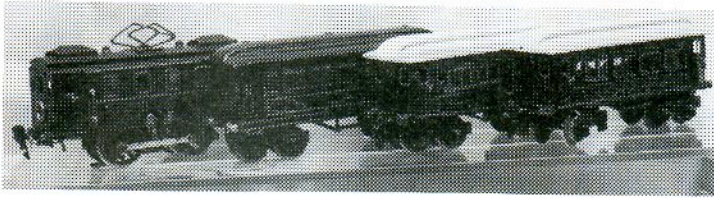
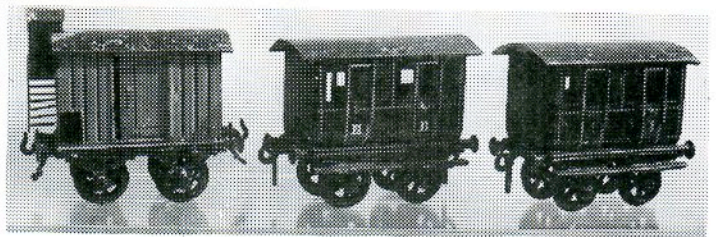

2212

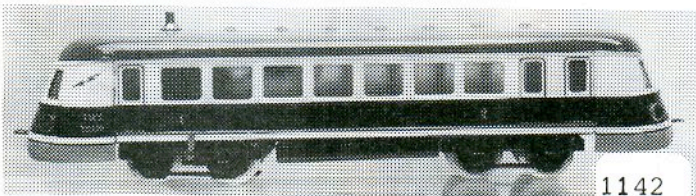

1142

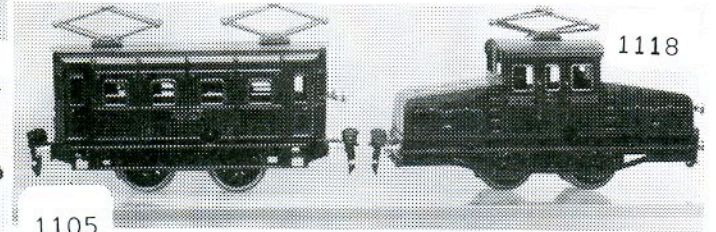

1118

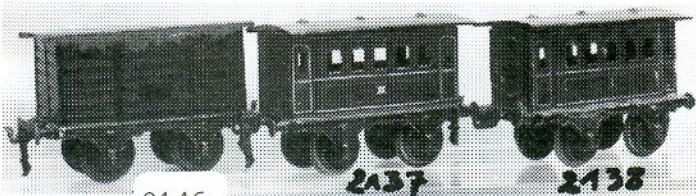

2146

2137

2138

1105

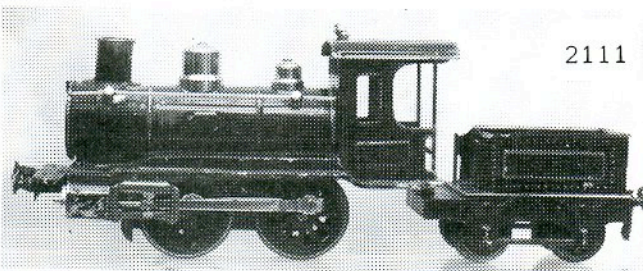

2111

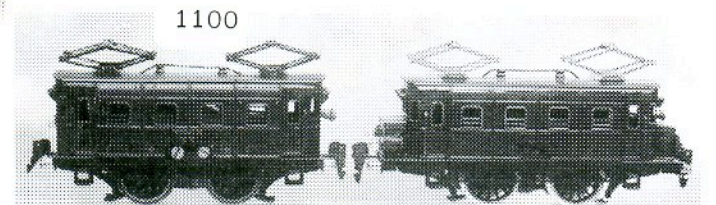

1100

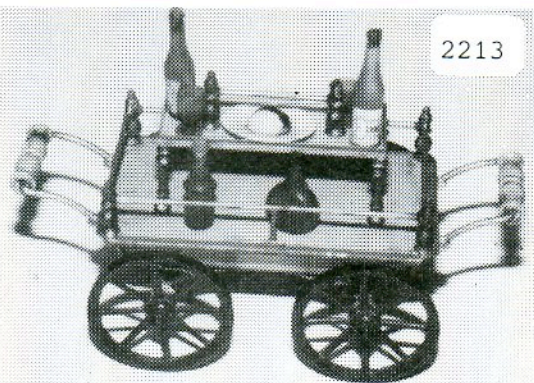

2213

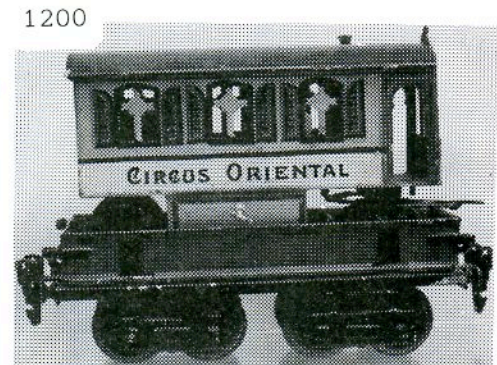
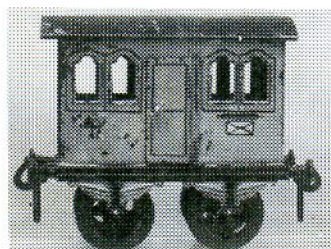

1200

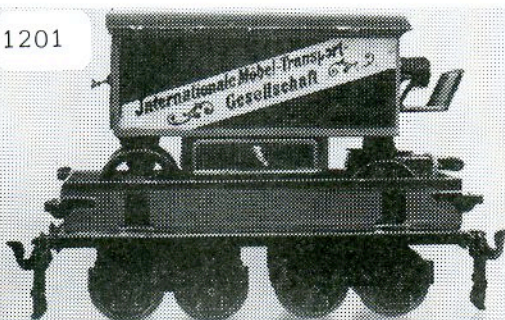

1201

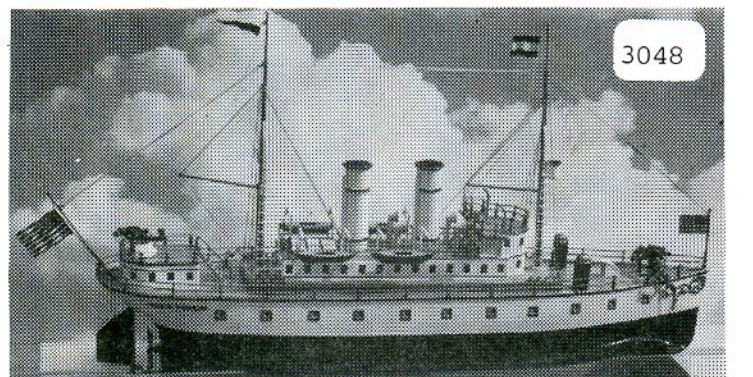

3048

2095

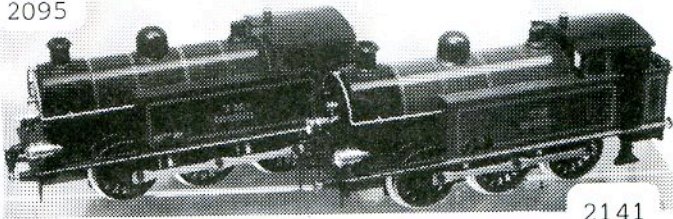

2141

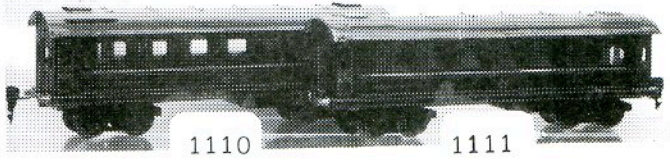

1110

1111

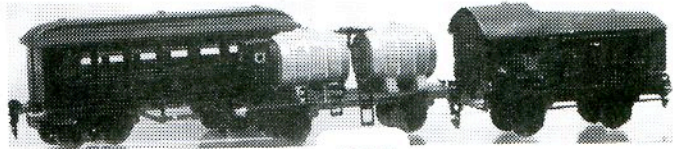

1103

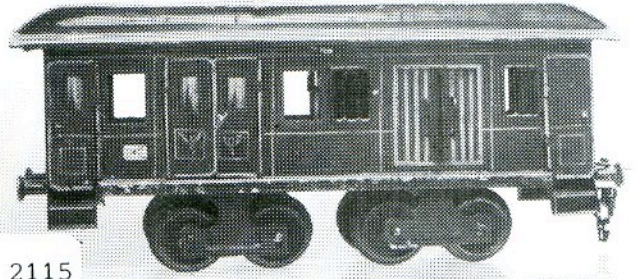
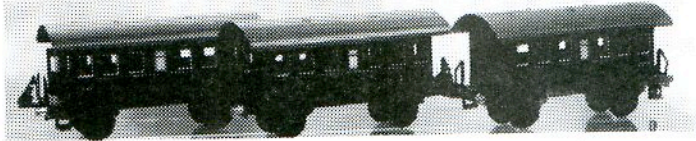

2115

2114

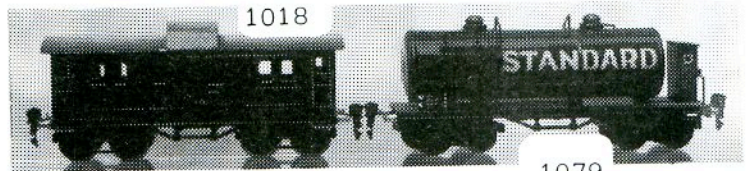
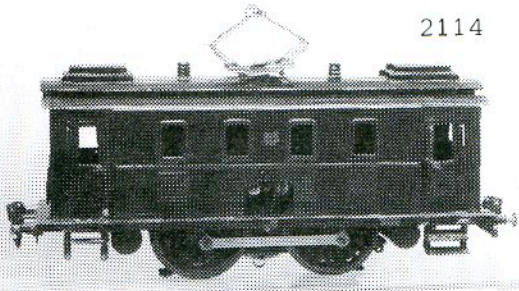

1018

1079



2189



1034

1035

1021



1063

1064

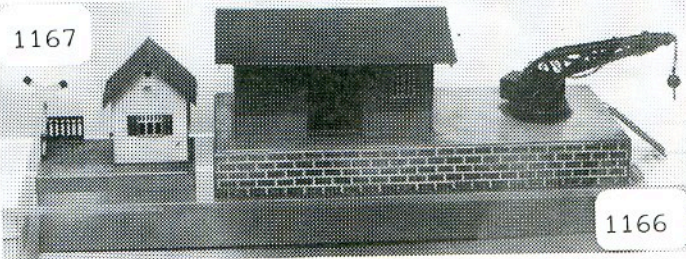

1167

1166

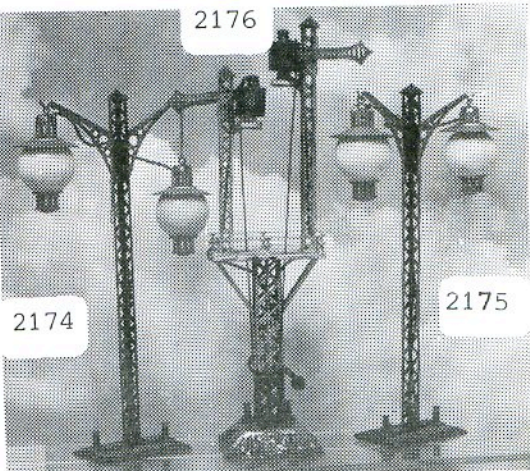

2176

2174

2175

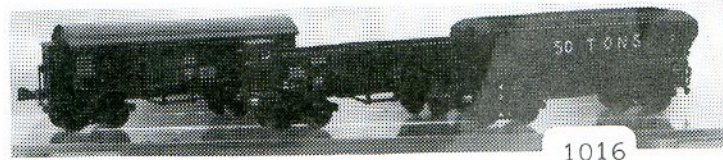

1016

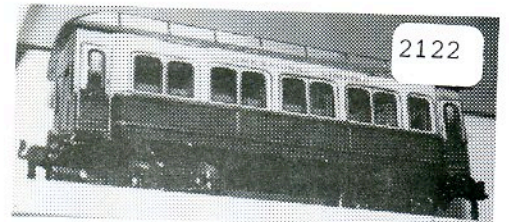
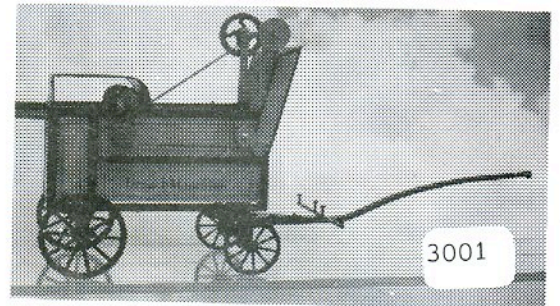
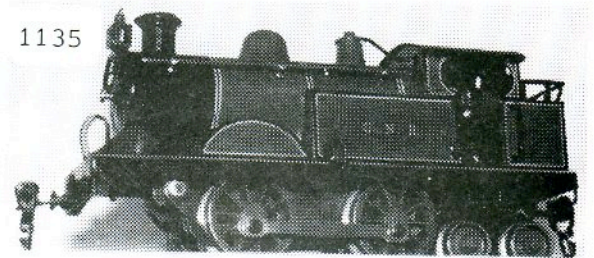
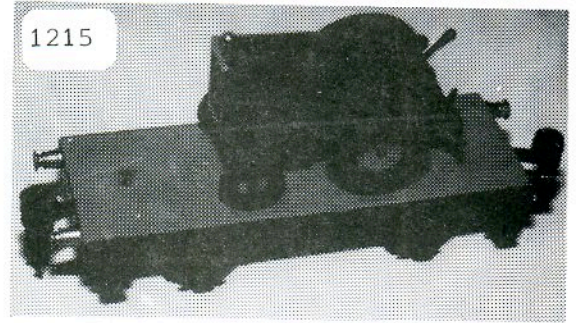
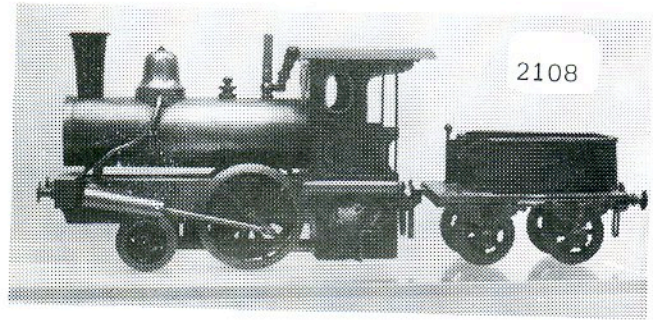
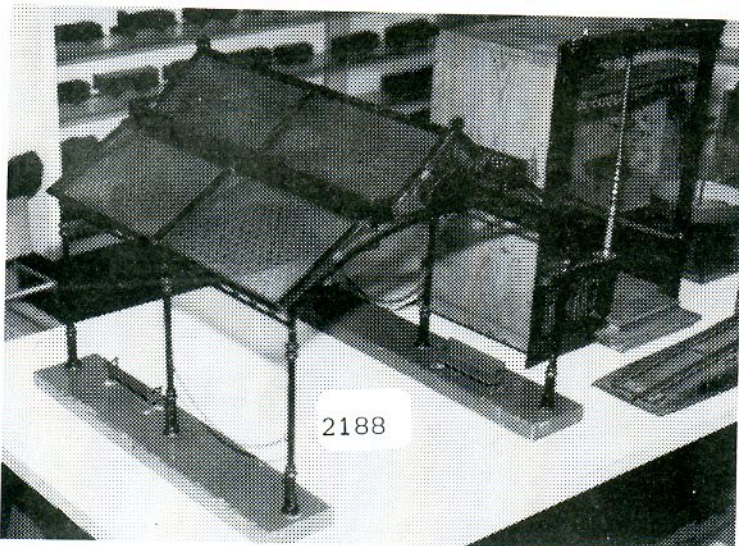
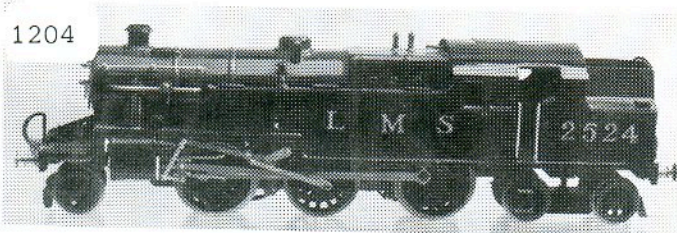
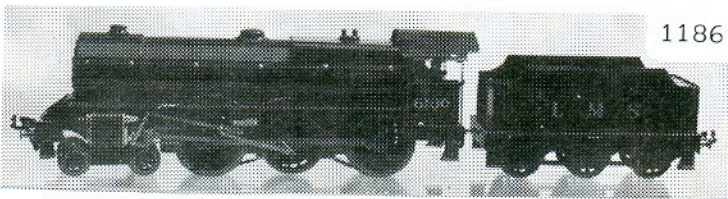
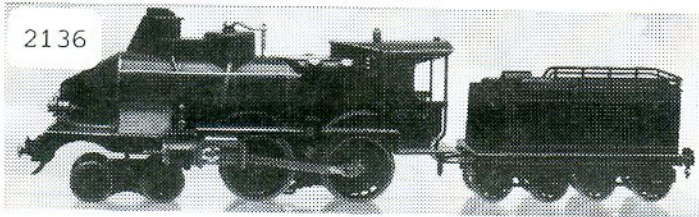
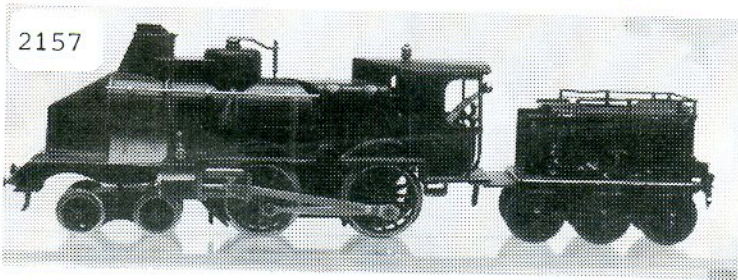
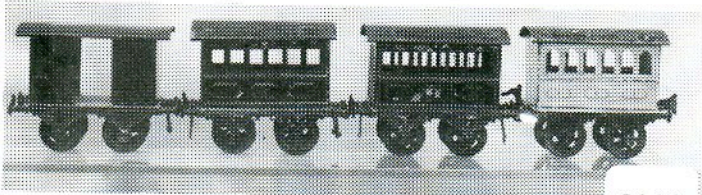
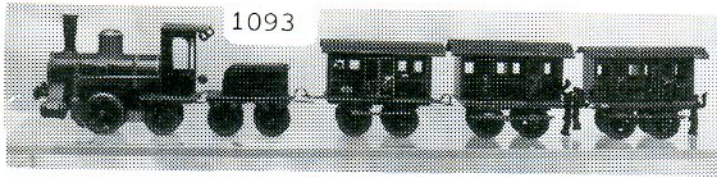

ZATERDAG 7 OKTOBER 1989 te 15 u. VEILING SPOOR O - I - II - III

Soms tijdnoed of plaatsgebrek, maar vooral de quasi niet meer achterhaalbare manipulaties, retouches en andere kunstgrepen die door de huidige technologie worden beheerst, zetten er ons toe aan de 'beschrijving' enigszins op haar garanties te relativieren.

Ofschoon te goeder trouw handelend, menen we te mogen stellen dat de 'bezichtiging' voor deze veiling uitermate belangrijk is, ten-einde naderhand onaangename ervaringen te vermijden.

We dachten er goed aan te doen U hiervan in kennis te stellen, opdat de geijkte uitdrukking 'alles wordt verkocht in de staat waarin het zich bevindt' niet zomaar op de kandidaat-kopers zou afkomen. Neem er ook nota van dat geen klachten kunnen aanvaard worden van in-de-zaal-aanwezige kopers, om voor de hand liggende redenen (bezichtiging moet elk misverstand uitsluiten elke beschrijving ten spijt) We dankn U voor het begrip.

Nr.	Beschrijving - Description	Richtprijs	
		BF	DM
	Spoor O - Locomotieven en Wagens		
1001/1197/03	3 x Hornby - Groene Metalen 2-assige Open Bakwagen met opschriften 'T R' herschilderd	500,-	24,-
1002/1197/01 04	2 x Groene 4-assige Gesloten Goederen- en Stortwagen met opschriften 'T & R' gedeeltelijk zelfbouw	500,-	24,-
1003/1197/02 05/10	3 x Hornby Groene 2-assige Open Bak- en Bagagewagen (herschielderd) 'T R' en Blauwe 2-assige Rongenwagen	500,-	24,-
1004/1197/06 07	2 x Hornby Zilveren 2-assige Ketelwagen ESSO en CAD-BURY, 'T R' herschilderd	500,-	24,-
1005/1197/12	Lima - Zwarte Stoomloc C met 3-as tender, '628' als nieuw	500,-	24,-
1006/1197/09	Hornby - Bruin-Zwarte (herschielderd) Tenderloc B, mechanisch	500,-	24,-
1007/1197/08	Hornby - Bruin-Zwarte (herschielderd) Tenderloc B, mechanisch	500,-	24,-
1008/1197/11	Rivarossi - Bruine Franse 2-assige Open Bakwagen, SNCF, als nieuw	300,-	14,-
1009/1197/13	Lima 6575 Blauwe Franse Diesellocc Bo-Bo, Type 67001, SNCF, witte sierstrepen, eerstklassig	1.500,-	71,5
1010/1197/14	Lima - Rode 4-assige Restaurant-Wagen, 50 cm, als nieuw	400,-	19,-
1011/1197/15	Lima - Rood-Grijze 4-assige GRIL-EXPRESS- Wagen, als nieuw	400,-	19,-
1012/1205/03	GILS - Treinset met Zwarte Metalen El. Stoomloc B met 2-as tender, SNCFB, gouden sierstrepen + Gele en Grijsgroene 4-assige Personenwagens CIWL + transfo, licht gebruikssporen, OKT	9.500,-	452,-
1013/1219/01	4 x Paya - Diverse 4-assige Metalen Spaanse Personen- en Restaurantwagens, oude versies, 34 cm, 6 wielassen met wielen ontbreken, lakschade	4.000,-	190,-
1014/1219/11	Buco - Treinset met Groene E-loc 1-Bo-1, 2 Zwitserse Personen en 1 Bagagewagen, 2-assig, 1 Ketelwagen, 1 Koelwagen BELL, 1 Wagen met 2 Houten Tonnen, Schakelaar, Transfo, Stootblok, 1 1/2 paar El. Wissels, + 30 sporen, Voor- en Hoofdsein, klemmen, Mistbakens (3) alles <u>eerstklassig</u> , enkele OKT	20.000,-	952,-

Nr.	Beschrijving - Description	Richtprijs	
	Spoor O - Locomotieven en Wagens	BF	DM
1015/201/01	Märklin <u>E 66/12920</u> Matzwarte Electriche Stoomloc 2-B met 3-as tender, kleine gedeelde windplaten, zeer mooie originele staat	25.000,-	1.190,-
1016/1228/03	Märklin <u>1855/0</u> Bruine 4-assige Zelflosser '50 TONS' openklappend langs beide zijden, 1 bedieningshefboom, 24,5 cm, eerstklassig op enkele kleine deukjes na	20.000,-	952,-
1017/201/02	Idem, eerstklassig	25.000,-	1.190,-
1018/202/01	Märklin <u>1750/0</u> Violetkleurige 4-assige Bagagewagen 'RHEINGOLD' 4 draaideuren, 2 schuifdeuren met grendel, dak met opbouw (scharnierend) 1 trapje afgebroken, dak met lichte gebruikssporen, verder zeer mooi, beschriftiging gstempeld, <u>zelden, 21,5 cm</u>	35.000,-	1.665,-
1019/210/01	Märklin <u>R 66/12910</u> Zwarte Electriche Stoomloc B, getransformeerd tot 2-B-1 loc, grote windplaten, 2 lampen vooraan, zonder drijfstanden, zelfbouwschakelaar in huis, een fantasietje	5.000,-	238,-
1020/997/16	Märklin <u>1725/0</u> Turkooise 2-assige Personenwagen 2e en 3e klas, 4 draaideuren, compleet, gebruikssporen, 16,5 cm	500,-	24,-
1021/201/03	Jep - Groene Metalen E-loc 2-Bo-2, beige dak, 2 starre panto's, electriche, 1 lamp vooraan, P.O. E. 501, beige sierstrepen, litho, sleper, 26,5 cm, zeer mooie staat (zf)	12.000,-	571,-
1022/201/04	Hornby - Groene 2-assige Wijnwagen, beladen met 2 Rode Tonnen 'WINE - WAGON' met 2 ladders, 15,5 cm, zeer mooie staat	1.500,-	71,5
1023/201/05	Hornby - Bruin-Groene 2-assige Veewagen <u>S R 14 cm</u> , 2 schuifdeuren, sluitlicht (niet origineel)	500,-	24,-
1024/201/06	2 x Hornby Gele 2-assige Kraanwagen met blauwe uitlegger en kogelhaak en Rode 2-assige Tonnenwagen onbeladen, zeer mooi	1.000,-	47,5
1025/201/07	Bing - Zwarte Uurwerk-Stoomloc B met 2-as tender, rode sierstrepen, spitse ketel deur en huis, lichte gebruikssporen	5.000,-	238,-
1026/201/08	Hornby - Rode 2-assige Cementwagen, 1 klpadexsel, 'CEMENT' in gouddruk, zeer mooi	500,-	24,-
1027/201/09	Hornby - Grijs-Groene 2-assige Open Bakwagen LMS zeer mooi	500,-	24,-
1028/201/10	Hornby - Groene 2-assige Stortwagen met handbediening, 'LMS' in gouddruk, zeer mooi	500,-	24,-
1029/051/05	Idem, lichtgroen, 'LMS' in gele druk, zeer mooi	500,-	24,-
1030/051/06	2 x Hornby - Bruine en Grijs 2-assige Open Bakwagen, LMS en NE, lichte gebruikssporen	600,-	28,5
1031/201/11	Märklin <u>1765/0</u> Roodbruine 2-assige Open Bakwagen met 2 x 2 draaideuren met grendel, 16,5 cm, zeer mooi	2.000,-	95,-
1032/1036/23	Märklin <u>1781/0</u> Bruine 2-assige Gesloten Goederenwagen, 2 schuifdeuren, 16,5 cm, tonnendak, 1 aspot ontbreekt, gebruikssporen	3.000,-	143,-

Nr.	Beschrijving - Description	Richtprijs	
		BF	DM
1033/201/12	Märklin TW 12970 Rood-Beige 2-delige Railbus, electrisch, 'VLIEGENDE HAMBURGER' opschrift TW 12970, binnenverlichting, 1 lamp voor en achter, 50 cm, 3 draaistellen, middenste aangedreven, eerstklassig, OKt + prospectus	40.000,-	1.904,-
1034/201/13	Märklin 1959/0 Zoeklicht-Wagen in Camouflagekleuren, 2-assig, schijnwerper met schakelaar, 16,5 cm, compleet, zeer mooi	5.000,-	238,-
1035/201/14	Märklin 1764 G Bruine 2-assige Platte Wagen beladen met 2 Kanonnen in Camouflagekleur, zwarte blikbasis, 16,5 cm, <u>eerstklassig</u>	20.000,-	952,-
1036/1228/02	Märklin E 66/12920 Groen-Zwarte Stoomloc 2-B met 3-as tender, electrisch, kleine gedeelde windplaten, 2 lampen vooraan, gekrakeleerd, zeer mooi	40.000,-	1.904,-
1037/1228/06	Märklin 1774/0 Zilveren 2-assige Ketelwagen ESSO, 18,5 cm, vulstop en aflatkraan, remhuis, 4 rechthoekige kleine emblemen ESSO, compleet, eerstklassig, onderzijde van wagen herschilderd	8.000,-	381,-
1038/1228/10	Märklin 1977/0 Blauwe Kipwagen met los-inrichting naar beide zijden, 16,5 cm, eerstklassig openkele minuscule krasjes na	8.000,-	381,-
1039/1228/08	Märklin 1790/0 Bruine 2-assige Bagagewagen met 2 draaideuren en 2 schuifdeuren met grendel, dakopbouw met ramen en opening aan de achterwand, eerstklassig, 16,5 cm	12.000,-	571,-
1040/1228/09	Märklin 1772/0 G Bruine 2-assige Rongenwagen met remhuis, beladen met originele boomstammen, automatische koppelingen, 18,5 cm, eerstklassig	3.500,-	166,-
1041/110/08	Märklin R 910 Blauw-Zwarte Uurwerk-Stoomloc B met 2-as tender, kleine gedeelde windplaten (1 ontbreekt) voor- en achteruitlopend (2 schakelaars) 31 cm, enige lakschade	9.000,-	428,-
1042/110/09	Märklin 1663/0 Bruine 2-assige Huifwagen, 13 cm, huif vergeeld, compleet, lakschade	2.000,-	95,-
1043/110/10	Märklin 1965/0 Bruine Gesloten Goederenwagen 2-assig, 1 Deuropening, 13 cm, met buffers, bespeeld	1.800,-	85,5
1044/1036/24	Märklin 1722/0 Bruine 2-assige Bagagewagen zonder buffers, 14,5 cm, litho, zonder schuifdeur, gebruikssporen	1.200,-	57,-
1045/1037/14	Märklin 1999/0 Groen-Zwarte Platte Wagen met sperrelingen voor Tonnenvervoer (3) zonder lading, 16,5 cm, 3 buffers ontbreken, lakschade	1.200,-	57,-
1046/182/01	K. Bub - Beige-Bruin-Zwarte Stoomloc B met 2-as tender, electrisch, kleine gedeelde windplaten, 1 lamp in front, schakelaar in huis, vrij mooie staat, 24,5 cm, bonte sierstrepen	8.000,-	381,-
1047/110/11	Märklin 1763/0 Groene 2-assige Huifwagen, garnituur met 2 spanbogen, huif ontbreekt, 1 aspot ontbreekt, 16,5 cm, enige lakschade	800,-	38,-

WAT IN VOORBOD WERD TOEGEWEEZEN DIENT ZO VLUIG MOGELIJK TE WORDEN AFGEHAALD (2 weken)

Nr.	Beschrijving - Description	Richtprijs	
		BF	DM
	Spoor O - Locomotieven en Wagens		
1048/110/20	Märklin <u>HR 66/12920</u> Zwarte Stoomloc 2-C-1 met 4-as tender, glanzend, 2 lampen voor en 1 lamp met schakelaar in huis, electrisch, grote windplaten, galeriestangen, Heusinger-schuifbeweging, retouches, beschriftiging weg, verende buffers, zeer mooie staat, een echte baanreus...	100.000,-	4.761,-
1049/114/01	Märklin <u>1747/0 G</u> Donkerblauwe 4-assige Slaapwagen, Spaanse Opschriften 'COCHE CAMAS' 21,5 cm, 4 draaideuren, scharnierend dak (1 scharnier afgebroken) <u>interieur</u> , 1 aspot ontbreekt, mits kuisbeurt zeer mooie staat, <u>gezocht</u>	12.000,-	571,-
1050/114/02	Märklin - Interieur voor Slaapwagen 1747/0, mooi	4.000,-	190,-
1051/114/03	Märklin <u>1886/0 Br</u> Teakkleurige 4-assige Restaurantwagen, Spaanse Opschriften 'COCHE RESTAURANT' 4 draaideuren, 21,5 cm, wit dak (scharnierend) 3 sappen ontbreken, mits kuisbeurt vrij mooi, enkele deukjes in dak met geringe lakschade	10.000,-	476,-
1052/114/04	Märklin <u>1888/0 P</u> Donkergroene 4-assige Personenwagen 2e en 3e klas, zwart scharnierend dak, 4 draaideuren, 21,5 cm <u>interieur</u> , enige lakschade door vroegtijdig verpakken, verder zeer mooi	8.000	381,-
1053/114/05	Märklin <u>1934/0</u> Groene 4-assige Bagagewagen, 2 draaien 2 schuifdeuren, bruin schuifdak met centrale opbouw en ramen, 26 cm, 4 dakventilatoren, bespeeld	25.000,-	1.190,-
1054/1226/12	Märklin <u>RP 930</u> Rode Zwitserse Railbus, mechanisch, Bo-Bo, 1 panto, 1 buffer ontbreekt, 1 aspot ontbreekt, 34 cm, handschakelaar, zware lakschade	15.000,-	714,-
1055/066/08	Buco - Groene Zwitserse 2-assige Personenwagen met open platformen, 19,5 cm, SBB/CFF, eerstklassig op enkele krasjes op het dak na	2.000,-	95,-
1056/066/09	Märklin <u>1994/0 D</u> Rode 2-assige Ketelwagen DAPOLIN met remhuis (met 2 draaideuren) vulstop en aflaatkraan, galeriestangen, 16,5 cm, gekrakeleerd, mooi	15.000,-	714,-
1057/066/10	Märklin <u>1994/0 S</u> Gele 2-assige Ketelwagen SHELL met remhuis (met 2 draaideuren) vulstop, aflaatkraan ontbreekt gedeeltelijk, zeer mooie staat	7.000,-	333,-
1058/066/11	Märklin <u>1763/0</u> Groene 2-assige Huifwagen, metalen garnituur met 5 spanbogen, huif ontbreekt, DR, 16,5 cm, geringe lakschade	1.200,-	57,-
1059/066/12	Märklin <u>1992/0</u> Gele 2-assige Bananenwagen met hoogstaand remhuis met 2 draaideuren, 2 schuifdeuren, rood opschrift 'JAMAICA - BANANEN - BREMEN' zwart opschrift 'Deutsche Reichsbahn 1992' wit geschaduw dak, 16,5 cm, compleet, geringe lakschade	12.000,-	571,-
1060/066/13	Märklin <u>1988/0</u> Witte 2-assige Bierwagen met hoogstaand remhuis met 2 draaideuren, 2 schuifdeuren met embleem 'Münchner Kindls' zwarte buffers, 16,5 cm, lakschade aan chassis en remhuis, verder mooi	9.000,-	428,-
1061/1208/09	Märklin <u>1728/0</u> Groene 2-assige Bagagewagen met 2 schuifdeuren, 18,5 cm, alle buffers ontbreken, dak met zware lakschade	800,-	38,-

Nr.	Beschrijving - Description	Richtprijs	
		BF	DM
	Spoor O - Locomotieven en Wagens		
1062/1211/08	Märklin <u>CS 66/12920</u> Groene E-loc 2-B-1, electrisch, 2 functionele panto's, 2 lampen, grijs dak, 28 cm, <u>eerstklassis</u> , bovenbouw als nieuw	60.000,-	2.857,-
1063/212/01	Märklin <u>1857/0</u> Witte 4-assige Koelwagen, rood opschrift 'KÜHLWAGEN' aan elke zijde 2 schuifdeuren met grendel, wit dak met lichtblauwe schaduwint, laagstaand remhuis, 24,5 cm, <u>als nieuw</u> , uitzonderlijke kwaliteit	40.000,-	1.904,-
1064/212/02	Märklin <u>1856/0</u> Bruine 4-assige Gesloten Goederenwagens met laagstaand remhuis. aan elke zijde 2 schuifdeuren met grendel, 24,5 cm, zinkspuit-spaakwielen, (3 wielen met zinkpest) <u>verder eerstklassig</u>	35.000,-	1.665,-
1065/1228/05	Idem, blikken wielen, eerstklassig	35.000,-	1.665,-
1066/828/14	Lionel <u>1056 E</u> Treinset - Zwarte Stoomloc 1-B met 2-as tender, 3x 4-assige Donkerrood-Gele Personenwagens waarvan 1 met platform (Sluitwagens) Blikken Station waar detransfo is ondergebracht + lot sporen, eerstklassig, OKT - <u>zeer decoratief</u>	15.000,-	714,-
1067/055/10	Paya <u>1389</u> Blauwe 4-assige Restaurant-Wagen CIWL, volmetaal, 35,5 cm, met schakelaar voor binnenverlichting, nieuw, OKT	2.500,-	119,-
1068/055/11	Paya <u>1388</u> Blauw-Beige 4-assige Slaapwagen CIWL, volmetaal, 35,5 cm, met schakelaar voor binnenverlichting, nieuw, OKT	2.500,-	119,-
1069/055/12	Idem,	2.500,-	119,-
1070/205/11	Märklin <u>R 13040</u> Zwarte Stoomloc B met 2-as tender, rode sierstrepen, handschakelaar voor en achteruit, 1 lamp in front, aansluiting voor wagenbelichting, geringe lakschade, 31 cm lengte	9.000,-	428,-
1071/066/14	Märklin <u>1894 Sch</u> Teakkleurige 4-assige Slaapwagen MITROPA, <u>20 cm</u> , 4 draaideuren, wit dak met kleine opbouw, lakschade door vroegtijdige verpakking, met interieur	7.500,-	357,-
1072/066/15	Märklin <u>1894 Sp</u> Teakkleurige 4-assige Restaurantwagen MITROPA, <u>20 cm</u> , 4 draaideuren, wit dak met kleine opbouw, gekrakeleerd (zwaar) 1 buffer ontbreekt, met interieur	7.000,-	333,-
1073/066/16	Märklin <u>1725/0</u> Turkooise 2-assige Personenwagen 2e en 3e klas, 4 draaideuren, compleet, vrij mooi	1.000,-	47,5
1074/066/17	Märklin <u>1721/0</u> Rode 2-assige Personenwagen 2e klas, zwart dak, 14,5 cm, zeer geringe lakschade	1.200,-	57,-
1075/066/18	Märklin <u>RS 13030</u> Bruine E-loc B, electrisch, 1 lamp in front, 1 starre panto, beschadigd, 20 cm, zwart dak met 2 pyramide-opbouw, 4 draaideuren, 2 drijf-stangen, schakelaar achteraan, 3 trapje beschadigd, geringe lakschade	22.000,-	1.047,-
1076/998/09	Märklin <u>1769/0</u> Bruine 2-assige Rongenwagen, 16 vaste rongen, 16,5 cm, opschrift '1772' eerstklassig	3.000,-	143,-
1077/997/17 1171/20	Kraus - Groene Blikken 2-assige Bagagewagen, 4 draai- en 2 Schuifdeuren, 16,5 cm, DR-embleem, bespeeld	500,-	24,-

Nr.	Beschrijving - Description	Richtprijs	
		BF	DM
	Spoor 0 - Locomotieven en Wagens		
1078/1211/07	Märklin <u>SLH 70/12920</u> Donkerrode Gestroomlijnde Stoomloc 2-C-1 met 4-as tender, electrisch, voor- en achteruit rijdend, 3 lampen, herschilderd, beschriftiging weg, tender gemanipuleerd met echte koleninzet en sluitlantaarn, verende buffers, enz. jammer voor de aanpak... maar toch...	100.000,-	4.760,-
1079/212/03	Märklin <u>1854/0</u> Rode 4-assige Ketelwagen STANDARD met remhuis, 2 vulstoppen en 1 aflaatkraan, 2 galeries en ladders, 24,5 cm, eerstklassig op 1 lakvlek na (retouche) <u>zeer zelden</u>	125.000,-	5.950,-
1080/1228/04	Märklin <u>1851/0</u> Bruine Open Goederenwagen 4-assig, 2x 2 draaideuren met grendel, met remhuis, 24,5 cm, Deutsche Reichsbahn, eerstklassig	5.000,-	238,-
1081/1228/07	Märklin <u>1763/0</u> Groene 2-assige Huifwagen, 5 spanbogen en huif waarop 'MÄRKLIN' eerstklassig	3.000,-	143,-
1082/1211/18	Märklin <u>1757/0</u> Blauwe 4-assige Slaapwagen CIWL, 24,5 cm, grijs scharnierend dak, 'Voiture Lits' 'Sleeping-Car' in gouddruk, 4 draaideuren, z/mooi	10.000,-	476,-
1083/1211/15	Märklin <u>1752/0</u> Rode Speisewagen MITROPA, 4-assig, 4 draaideuren, grijs dak (herschilderd) 24,5 cm, compleet, zeer mooi	5.000,-	238,-
1084/1211/21	Märklin <u>1754/0</u> Groene 4-assige Bagagewagen, 4 draaideuren en 2 schuifdeuren met grendel (1 grendel Ontbreekt) 24,5 cm, grijs dak met opbouw en ramen, dak met lakschade, verder lichte gebruikssporen	4.000,-	190,-
1085/1211/20	Idem, compleet, dak herschilderd, verder nespeeld	4.000,-	190,-
1086/1211/17	Märklin <u>1753/0</u> Rode Schlafwagen MITROPA, 4-assig, 4 draaideuren, grijs dak, geen cellonruiten, 24,5 cm, eerstklassig, dak met enkele deukjes	6.000,-	285,-
1087/1211/16	Idem, compleet, mooi, dak herschilderd	5.000,-	238,-
1088/1211/19	Märklin <u>1757/0</u> Blauwe 4-assige Slaapwagen CIWL, 24,5 cm, grijs dak, 'Voiture Lits' - 'Sleeping Car' in gouddruk, 4 draaideuren, eerstklassig	12.000,-	571,-
1089/066/19	Märklin <u>V 13020</u> Groen-Zwarte E-loc B, electrisch, 1 starre panto, 1 frontlamp, galeriestangen op de voorbouw, handschakelaar, aansluiting voor wagenverlichting, geen cellonruiten, gekrakeleerd, enige lakschade, 19 cm	20.000,-	952,-
1090/1211/14	Märklin <u>1888/0</u> Donkergroene 4-assige Personenwagen 2e en 3e klas, zwart scharnierend dak, 4 draaideuren, 21,5 cm, compleet, chassis met lakschade, verder gekrakeleerd en mooi	5.000,-	238,-
1091/1211/12	Märklin <u>1732/0</u> Groene 2-assige Bagagewagen, 2 draaien en 2 schuifdeuren, dak met opbouw en ramen, 18,5 cm, lichte gebruikssporen en dak met kleine deukjes, 3 aspotten ontbreken	3.500,-	166,-
1092/066/20	Märklin <u>R 900</u> Groen-Grijze Stoomloc B, mechanisch, kleine gedeelde windplaten, galeriestangen, 2 schakelaars in huis, zware lakschade aan dak en bufferbalk verder mooi, zonder tender, '900' op ketel-deur, R 900 op huis	3.500,-	166,-

Nr.	Beschrijving - Description	Richtprijs	
		BF	DM
	Spoor O - Locomotieven en Wagens		
1093/130/01	Märklin - <u>Treinstel van rond 1898</u> - Uurwerk-Stoomloc 1020 B - asindeling A-1 met 2-as tender met 2 horizontale strepen, 1 gouden dom, met remmen, onderaan plaatje met 'GEBRAUCHS MUSTER' + 3 bijhorende wagens : Post- en Personenwagens : Postwagen (Groen) Klas I (Blauw) Klas II (Roodbruin) Veer en Haakkoppelingen, Personenwagens met 4 draaideuren, Postwagen met 2x2 draaideuren, enige lakschade	160.000,-	7.619,-
1094/149/01	Märklin 1829/0 Lichtgrijze 2-assige Rode-Kruis-Wagen, 13 cm, wit dak met RK-embleem, 1 embleem aan iedere zijde, <u>gezocht</u>	17.000,-	809,-
1095/218/01	Märklin E 3120 MR Donkerrood-Zwarte Engelse Stoomloc 2-B met 3-as tender, 20 Volt, 1 lamp in front, tender '999' 35,5 cm, geringe lakschade, zeer mooi uit 1920	55.000,-	2.619,-
1096/1212/14	Märklin 1852/0 G Bruine 4-assige Rongenwagen met remhuis, beladen met boomstammen, 14 rongen, 12 ringen, 24,5 cm, eerstklassig	6.000,-	285,-
1097/1212/13	Märklin 1852/0 Bruine 4-assige Rongenwagen met remhuis, 14 rongen, 13 ringen, zeer mooi	5.000,-	238,-
1098/1212/21	Märklin 1849/0 Bruine 4-assige Open Goederenwagen, 24,5 cm, lakschade	3.000,-	143,-
1099/066/21	Märklin 899/0 Bruine 2-assige <u>Tender</u> voor Stoomloc R 890, eerstklassig	1.500,-	71,5
1100/066/22	Märklin RS 66/12900 Groene E-loc B, electrisch, 2 starre panto's, 1 frontlamp, schakelaar achteraan, panto's met zware lakschade, loc geringe lakschade compleet, origineel	12.000,-	571,-
1101/066/23	Märklin 1751/0 Groene 4-assige Personenwagen 2e klas, grijs dak (scharnierend) 24,5 cm, 4 draaideuren, dak met geringe lakschade, rest eerstklassig, cellonruiten	5.000,-	238,-
1102/066/24	Märklin 1754/0 Groene 4-assige Bagagewagen, grijs dak met opbouw en ramen, 4 draaideuren en 2 schuifdeuren met grendel, 24,5 cm, niet-origineel bijgeplaatst sluitlicht, dak met lakschade, verder mooi	4.500,-	214,-
1103/1212/09	Märklin 1776/0 Bruine 2-assige Platte Wagen met remhuis, beladen met 2 Houtkleurige Tonnen (Wijn) aan iedere zijde bedrukt met Märklin-embleem en '7500 L' 2 ladders, 18,5 cm, <u>nieuwe staat</u>	35.000,-	1.665,-
1104/066/25	Idem, compleet, enige lakschade	20.000,-	952,-
1105/066/26	Märklin RS 880 Groene E-loc, mechanisch, 2 starre panto's, 2 schakelaars, compleet, <u>eerstklassig</u>	10.000,-	476,-
1106/1212/08	Märklin 1727/0 Groene 2-assige Personenwagen, Open Platformen met 2 draaideuren, doorbroken vensters geel omranding, 18,5 cm, <u>nieuw</u>	4.000,-	190,-
1107/1212/06	Idem, zeer mooi, geringe lakschade aan dak	3.000,-	143,-
1108/1212/07	Idem, oranje venster-omranding, grijs-beige dak, witte beschriftiging voor en achter, compleet, geringe lakschade	3.000,-	143,-

Nr.	Beschrijving - Description	Richtprijs	
		BF	DM
	Spoor 0 - Locomotieven en Wagens		
1109/1228/01	Märklin <u>HS 66/12920</u> Groene E-loc 2-C-1, elektrisch, 20 Volt, 2 functionele panto's, handschakelaar achteraan, 2 lampen vooraan, 4 draaideuren, verende buffers, aansluiting voor wagenverlichting, <u>eerstklassig</u> , 32 cm, unieke kwaliteit..	180.000,-	8.570,-
1110/1212/01	Märklin <u>1847/0 G</u> Donkerblauwe Slaapwagen CIWL, 4-assig, 4 draaideuren, gouden beschriftiging CIWL-embleem en 'Voiture-Lits' - 'Sleeping Car' <u>29,5 cm</u> , grijs scharnierend dak, <u>met interieur</u> , 1 trapje ontbreekt verder eerstklassig	40.000,-	1.904,-
1111/1211/26	Märklin <u>1846/0 G</u> Donkerblauwe Restaurant-Wagen, 4-assig, 4 draaideuren, gouden beschriftiging CIWL-embleem en 'Voiture-Restaurant' - 'Dining Car' <u>29,5 cm</u> , grijs scharnierend dak, <u>met interieur</u> , 1 trapje licht beschadigd, verder eerstklassig	40.000,-	1.904,-
1112/1211/23	Märklin <u>1841/0 G</u> Groene 4-assige Personenwagen 1e en 2e klas, <u>29,5 cm</u> , 4 draaideuren, <u>met interieur</u> , bruin-zwart scharnierend dak, spaakwielen, compleet, eerstklassig	25.000,-	1.190,-
1113/1211/22	Idem, zonder interieur, licht gekrakeleerd, eerstklassig	15.000,-	714,-
1114/1211/24	Märklin <u>1842/0 G</u> Donkerrode 4-assige Speisewagen MITROPA, <u>29,5 cm</u> , 4 draaideuren, grijs scharnierend dak, <u>met interieur</u> , eerstklassig, dak licht gekrakeleerd, spaakwielen	25.000,-	1.190,-
1115/1211/25	Märklin <u>1843/0 G</u> Rode 4-assige Schlafwagen MITROPA, <u>29,5 cm</u> , 4 draaideuren, <u>met interieur</u> , spaakwielen, grijs scharnierend dak, eerstklassig	30.000,-	1.428,-
1116/1212/02	Märklin <u>1844/0</u> Groene 4-assige Bagagewagen, <u>29,5 cm</u> , 4 draaideuren, 2 schuifdeuren, bruin geschaduwd scharnierend dak met opbouw en ramen, zonder DR-embleem, compleet, eerstklassig, spaakwielen	20.000,-	952,-
1117/1212/03	Idem, schijfwielen, zeer mooi	17.000,-	809,-
1118/066/27	Märklin <u>RV 890</u> Groene E-loc B, mechanisch, 1 starre panto, 2 schakelaars, 19 cm, eerstklassig	10.000,-	476,-
1119/1212/12	Märklin <u>1848/0</u> Bruine 4-assige Platte Wagen, 24,5 cm, binnenzijde met enige lakschade, verder zeer mooi	3.000,-	143,-
1120/106/01	Kraus - <u>2x</u> Groene 4-assige Blikken Personenwagen 1e en 2e klas, 4 draaideuren, 1 deur en 1 krukje ontbreken, geel dak, 17,5 cm, bespeeld, INT. EXPRESS	1.500,-	71,5
1121/106/02	<u>2x</u> Kraus <u>5412</u> - Donkerrode 4-assige <u>Postwagen</u> en <u>Bagagewagen</u> , INTERNATIONAL EXPRESS, Postwagen met 2 schuif- en 2 draaideuren (1 ontbreekt) Bagagewagen 2 schuifdeuren, Postwagen gekrakeleerd, bespeeld, groen dak, 17,5 cm	2.500,-	119,-
1122/1000/20	Märklin <u>1874/0</u> Blauwe 2-assige Personenwagen 2e en 3e klas, 16,5 cm, 4 draaideuren, gekrakeleerd en aanzienlijke lakschade, spaakwielen	1.200,-	57,-
1123/066/28	Märklin <u>R 880</u> Zwarte Metalen Uurwerk-Stoomloc B met 2-as tender, 2 schakelaars, bespeeld	3.500,-	166,-

Nr.	Beschrijving - Description	Richtprijs	
		BF	DM
	Spoor 0 - Locomotieven en Wagens		
1124/1211/10	Märklin <u>TW 66/12940</u> Violet-Beige 2-delige Railbus, electrisch, 20 Volt, 6-assig, 2 witte lampen voor, 2 rode lampen achteraan, voorste draaistel aangedreven, 65 cm, origineel, op enkele kleine krasjes na, eerstklassig	60.000,-	2.857,-
1125/1212/04	Märklin <u>1747/0</u> Donkerblauwe 4-assige Slaapwagen CIWL-embleem, 'Voiture Lits' - 'Sleeping-Car' 4 draaideuren, rode spaakwielen, niet originele koperen buffers, grijs scharnierend dak, bovenbouw gekrakeleerd en lakschade door inpak, <u>21,5 cm</u>	10.000,-	476,-
1126/1212/05	Märklin <u>1746/0</u> Donkerblauwe 4-assige Restaurantwagen CIWL-embleem, 'Voiture Restaurant' - 'Dining-Car' 4 draaideuren, rode spaakwielen, niet originele koperen buffers, grijs scharnierend dak, gekrakeleerd, draaistellen met zware lakschade, <u>21,5 cm</u>	10.000,-	476,-
1127/1212/16	<u>2 x</u> Märklin <u>1761/0</u> Groene 2-assige Open Goederenwagen, 16,5 cm, origineel, bespeeld	1.500,-	71,5
1128/1212/17	Idem, 1x, met automatische koppelingen, bespeeld	800,-	38,-
1129/1212/11 15	<u>2 x</u> Märklin <u>1764/0</u> Bruine 2-assige Platte Wagen, opschrift 17720, 16,5 cm, origineel, bespeeld	1.000,-	47,5
1130/121/01	Hehr - <u>Replica Märklin 13070</u> - Blauw-Beige 2-delige <u>Tram</u> , electrisch, motor- en bijwagen, nieuw, OKt - een prachtstuk..	35.000,-	1.665,-
1131/1213/03	Märklin <u>1674 E</u> Zilveren 2-assige Ketelwagen ESSO, 13 cm, 4 ovalen ESSO-emblemen, fiktieve vulkraan, ladder, enkele roestvlekjes, verder eerstklassig	3.500,-	166,-
1132/1213/02	Märklin <u>1674/0</u> Zilveren 2-assige Ketelwagen STANDARD ESSOLUB - 4 los van de ketel staande tafels, 13 cm, 1 buffer ontbreekt, lakschade	2.000,-	95,-
1133/1213/05	Märklin <u>1961/0 G</u> 2x 2-assige Lange Houtwagen, beladen, 2x 2 rongen met spankettingen, <u>28 cm</u> , origineel, eerstklassig	2.500,-	119,-
1134/1213/06	Idem, onbeladen	2.000,-	95,-
1135/218/02	Märklin <u>TE 1020 GNR</u> Groen-Zwarte Engelse Tender-Uurwerkloc B-2, remmen, 1 imitatie-lantaarn, 21 cm, gouden letters G.N.R. eerstklassig (uit 1910)	48.000,-	2.285,-
1136/1228/17	Märklin <u>1847/0</u> Donkerblauwe Slaapwagen CIWL, 4-assig, 4 draaideuren, gouden schrift CIWL-embleem en 'Voiture-Lits' - 'Sleeping Car' <u>29,5 cm</u> , grijs scharnierend dak, eerstklassig	35.000,-	1.665,-
1137/218/03	Märklin <u>1843/0</u> Rode 4-assige Schlafwagen MITROPA, <u>29,5 cm</u> , 4 draaideuren, zonder aspotten, gekrakeleerd, grijs scharnierend dak, scharnierveren gebroken	20.000,-	952,-
1138/1213/08	Hornby 101 - Groen-Zwarte Uurwerk-Tenderloc B beige sierstrepen, LNER 460, 2 schakelaars, 16,5 cm, zeer mooie staat - loopt prima	3.000,-	143,-
1139/1213/24	Hornby - Rode 2-assige Ketelwagen SHELL (gouden schaduwletters) 'Motor - Spirit' - 14 cm, eerstklassig	1.000,-	47,5
1140/1213/24	Idem,	1.000,-	47,5
1141/1213/24	Idem, met zwarte letters, lakschade	500,-	24,-

Nr.	Beschrijving - Description	Richtprijs	
		BF	DM
	Spoor 0 - Locomotieven en Wagens		
1142/056/02	Märklin <u>TWE 12930</u> Rood-Beige Railbus, electrisch, 1e en 2e klas, Bo-Bo, 2 witte lampen voor, 2 rode lampen achteraan, <u>32 cm</u> , 20 Volt, binnenverlichting, rijdt voor en achteruit, <u>vrijwel nieuw</u>	28.000,-	1.333,-
1143/1212/22	Märklin <u>1687/0</u> Lichtgroene 2-assige Koelwagen 'MINERAL-WASSER' afbeelding Fles 'Göppingen Sprudel' wit dak (blauw getint) 1 schuifdeur, 13 cm, eerstklassig	10.000,-	476,-
1144/1212/25	Märklin <u>1683/0</u> Wit-Beige 2-assige Koelwagen met rood opschrift 'KÜHLWAGEN' 1 schuifdeur, 13 cm, zeer mooie staat	5.000,-	238,-
1145/1212/24	Märklin <u>1689/0</u> Groene 2-assige Veewagen, aan beide zijden doorbroken wanden, afbeelding koekop, 1 schuifdeur, bruin dak (herschilderd) 13 cm, als nieuw	7.000,-	333,-
1146/1211/09	Märklin <u>RV 890</u> Groene E-loc B, mechanisch, functionele panto, 2 schakelaars, 19 cm, eerstklassig	10.000,-	476,-
1147/1212/19	Märklin <u>1781/0</u> Roodbruine 2-assige Gesloten Goederenwagen, 2 schuifdeuren met grendel, bruin tonnedak, 16,5 cm, eerstklassig	5.000,-	238,-
1148/1212/20	Märklin <u>1792/0</u> Gele 2-assige Bananenwagen met remhuis, wit dak, 2 schuifdeuren met grendel, blauwe druk 'JAMAICA - Bremen' - 'FYFFES' 18,5 cm, dak met geringe lakschade, verder eerstklassig	9.000,-	428,-
1149/1212/10	Märklin <u>1790/0</u> Bruine 2-assige Bagagewagen met 2 draaideuren en 2 schuifdeuren met grendel, dak met opbouw (sterk verbogen) opening aan achterwand, 16,5 cm, bovenbouw en chassis eerstklassig	10.000,-	476,-
1150/1211/11	Märklin <u>1720/0</u> Groene 2-assige Bagagewagen, 13 cm, zwart dak, zeer mooie staat	1.000,-	47,5
1151/1036/15	Märklin <u>1719/0</u> Groene 2-assige Personenwagen 2e en 3e klas, zwart dak, 13 cm, bespeeld	800,-	38,-
1152/1213/09	Hornby <u>101</u> - Groen-Zwarte Uurwerk-Tenderloc B boven-deel van ketel herschilderd, LNER 460, 2 schakelaars, 16,5 cm, gebruikssporen	2.000,-	95,-
1153/1213/16 18/17	3 x Hornby - Grijs 2-assige Open Goederenwagen, litho, 'NE 13 T - 404844' - 14 cm, vrij mooi	2.000,-	95,-
1154/1213/13 14	2 x Hornby - Bruine 2-assige Gesloten Goederenwagen, grijs dak, 2 schuifdeuren, 14 cm, bespeeld <u>LMS</u>	1.500,-	71,5
1155/1213/11 12	2 x Hornby - Bruine <u>4-assige</u> Gesloten Goederenwagen 23,5 cm, LMS met grijs dak, NE met beige dak, aan iedere zijde 2 draaideuren, mooi	2.500,-	119,-
1156/1203/01	Elettren - Metaalkleurige Italiaanse Stoomloc 2-C-1 met 4-as tender, electrisch, Type F.S. 0691, superdetail, volmetaal, 58 cm, verende buffers, eerstklassig	50.000,-	2.380,-
1157/1212/23	Märklin <u>1681/0</u> Roodbruine 2-assige Gesloten Goederenwagen, donkerbruin-zwart tonnedak, 1 schuifdeur, 13 cm, eerstklassig	3.500,-	166,-

Nr.	Beschrijving - Description	Richtprijs	
		BF	DM
	Spoor O - I - TOEBEHOREN		
1158/1214/25	Märklin <u>13728/8</u> Beige-Bruin Verlicht Seinhuys, 8 aansluitingen, handlakering, gewalmd dak, 23x12x23	8.000,-	381,-
1159/1214/19	Märklin <u>13729/12</u> Beige Seinhuys (verlicht) met <u>12</u> aansluitingen, 34x12x18,5 cm, dak ontbreekt, vrij mooie staat	7.000,-	333,-
1160/1214/26	Märklin <u>13728/4</u> Beige-Bruin Seinhuys, 4 aansluitingen, gewalmd dak (met gaatje) 13x9x18 cm, mooi	5.000,-	238,-
1161/1215/02	Märklin <u>2598</u> Blauw-Bruin Toilet-Huisje, schuin rood dak, schut- en tussenwand, 2 Draaideuren 'HOMMES' - 'FEMMES' en handwijzer, 10x10x9 cm, origineel, zeer mooi	10.000,-	476,-
1162/1215/09	3x Carrette - Blauw-Grijze 1-armige Booglampen, 25 cm hoog, zinkspuitgietswerk	5.000,-	238,-
1163/089/08	Carrette - Blauw-Grijze 4-armige Booglamp, 25 cm hoog, zinkspuitgietswerk	4.000,-	190,-
1164/1214/24	Märklin <u>2583</u> Blauwe Portaalkraan, op rollen, 2 bedieningen, 24x15x34 cm, huisje van gegolfd plaatijzer, spil met slinger en ketting, draaibaar door wormwielaandrijving, kogelhaak, eerstklassig	20.000,-	952,-
1165/201/15	Idem, zonder ketting en kogelhaak, eerstklassig	20.000,-	952,-
1166/1215/05	Märklin <u>2109/0</u> Goederenloods op sokkel 36x14 cm met bouwsteen-structuur, Blauwe Kraan met draaibare uitlegger, ketting en kogelhaak, loods met 2 schuifdeuren, ladder, tralievensters, zeer mooie staat, dak geblutst, hoogte 12,5 cm	15.000,-	714,-
1167/1215/01	Märklin <u>2161</u> Wachthuisje met Andreas-Kruis en hek, 13,5x8x11 cm, '61' op huis, gestanst dak, mooi	2.000,-	95,-
1168/153/01	JEP - Station - Litho, Hoofdgebouw met Frans dak en hek sokkel 31x19,5 cm, opschrift 'JEP GARE' met imitatie-Uurwerk, hoogte 25 cm, eerstklassig	9.000,-	428,-
1169/201/16	Kibri - Station - Hoofdgebouw met centrale Toren en klok, binnenverlichting, 2 draaideuren, overdekte gaanderij (perron) met schuifhek (Kontrolle) afmetingen 71x20x25 cm, gestanst dak, metaalplaat, eerstklassig	8.000,-	381,-
1170/201/17	Märklin <u>2736</u> Blikken Ton LEUNA, eerstklassig	2.000,-	95,-
1171/201/17	Idem, zeer mooi	1.800,-	85,5
1172/201/17	Märklin <u>2736</u> Blikken Ton STANDARD, eerstklassig	2.000,-	95,-
1173/201/17	Idem,	2.000,-	95,-
1174/201/17	Märklin <u>2736</u> Blikken Ton BP - OLEX, eerstklassig	2.000,-	95,-
1175/201/17	Idem,	2.000,-	95,-
1176/201/17	Märklin <u>2736</u> Blikken Ton ARAL (2 punten) eerstkl.	2.000,-	95,-
1176/210/17	Idem, zeer mooi	1.800,-	85,5
1177/201/17	Märklin <u>2736</u> Blikken Ton SHELL, eerstklassig	2.000,-	95,-
1178/201/17	Idem, mooi	1.600,-	76,-
1179/062/08	Märklin <u>2736</u> Blikken Ton CARGOYLE, eerstklassig	2.300,-	109,5
1180/062/09	Märklin <u>2736</u> Blikken Ton OLEX, eerstklassig	2.300,-	109,5

Nr.	Beschrijving - Description	Richtprijs	
		BF	DM
	Spoor O - Locomotieven en Wagens		
1181/1222/01	Frisa - Groene Zwitserse E-loc SBB, Ae 4/7, mes- sing-uitvoering, superdetail, verende buffers, 2 panto's, 37,5 cm, 2 motoren, als nieuw, in houten kist, een prachtloc	40.000,-	1.904,-
1182/1214/12	Fournereau - Blauwe 4-assige Restaurantwagen, CIWL- beschriftiging, verende draaistellen, 41 cm, als nieuw	5.000,-	238,-
1183/1214/13	Fournereau - Blauwe 4-assige Slaapwagen, CIWL- be- schriftiging, verende draaistellen, 41 cm, als nieuw	5.000,-	238,-
1184/1214/14	Idem,	5.000,-	238,-
1185/1214/15	Fournereau - Blauwe 4-assige Bagagewagen, 8 schuif- deuren, CIWL-beschriftiging, verende draaistellen, 41 cm, als nieuw	5.000,-	238,-
1186/082/01	Bassett-Lowke - Rood-Zwarte Engelse Stoomloc 2-C met 3-as tender, ROYAL SCOT, '6100' gouden letters LMS op tender, elektrisch, eerstklassig, 44 cm	45.000,-	2.142,-
1187/1213/21	Hornby - Blauw-Gele 2-assige Kipwagen ROBERT HUDSON Ltd LEEDS - Light Railway Engineers - 14 cm, mooi	1.000,-	47,5
1188/1213/20	Hornby - Zwart-Beige 2-assige Kipwagen Mc ALPINE - LONDON - 14 cm, mooi	1.000,-	47,5
1189/1213/22	Hornby - Gele 2-assige Kipwagen MECCANO, kipt en draait, 14 cm, eerstklassig	1.500,-	71,5
1190/1213/07	Hornby - Donkerrood-Zwarte Uurwerk-Stoomloc B, 2 schakelaars, 16,5 cm, drijfstangen en schakelaars roestig, verder mooi	2.000,-	95,-
1191/1213/26 19	2x Hornby - Grijze Open Goederenwagen N E en Zwarte beladen Houtwagen, 2-assig, 14 cm, mooi	500,-	24,-
1192/1213/25 23	2x Hornby - Rode Cementwagen met klapdeksel 'CEMENT' en Zilveren Ketelwagen ESSO (zwarte druk) 2-assig, enige lakschade	500,-	24,-
1193/1214/02 1214/01	2x Hornby - Bruine Platte Wagen beladen met Kabelrol 'LIVERPOOL CABLES' en Platte Wagen beladen met stro, N E en LMS, zeer mooi, 14 cm	1.000,-	47,5
1194/1214/05	Bing <u>10/5121/0</u> Zwarte 2-assige Kuilwagen met Kraan, 18 cm, uitrekbaar tegengewicht, ketting met rode ko- gelhaak, draai- en ophaalkraan, zeer dekortief	1.500,-	71,5
1195/1213/10	Hornby <u>R 5657</u> 4-assige Hulp-Dienstwagen met Draai- en Ophaalkraan, huis met 2 schuifdeuren, 23,5 cm, beschriftiging 'SNCF' dak met lakschade, verder mooi	1.500,-	71,5
1196/1214/08 09	2 x Bing <u>10/566/0</u> en <u>10/487/0</u> Gele Ketelwagen SHELL en Grijze Ketelwagen, 2 -assig, bespeeld	500,-	24,-
1197/1214/06 07	2 x Bing <u>10/562/0</u> - <u>516/0</u> Donkerrode Open Goederenwa- gen en Grijze Stortwagen, 2-assig, 14 cm, bespeeld	500,-	24,-
1198/1214/10	Buco <u>8630</u> Grijze 4-assige Rongenwagen SBB, 37 cm, 2 Rongen ontbreken, met remstand, mooi	800,-	38,-
1199/1214/04	Bing <u>10/241/0</u> Bruine 4-assige Speisewagen, 22 cm, <u>met interieur</u> , grijs dak met 3 ventilatoren, 4 draai- deuren, geringe lakschade - <u>uit 1912</u>	4.000,-	190,-

Nr.	Beschrijving - Description	Richtprijs	
		BF	DM
	Spoor 0 - Locomotieven en Wagens		
1200/111/01	Märklin <u>1878/0 CIRCUS ORIENTAL</u> - 4-assige Platte Wagen beladen met Woonwagen 'Circus Oriental' bonte kleuren, 16,5 cm, Wagen met openklappende zijwanden met vergrendeling, originele zeer mooie toestand, <u>een 5-tal zijn in de wereld bekend, uniek én voor musea, én voor verzamelaars, én voor beleggers.</u>	1.000.000,-	47.619,-
1201/111/02	Märklin <u>1877/0 MEUBEL-TRANSPORTWAGEN</u> - 4-assige Groene Platte Wagen beladen met Kar 'G.M. & C. No 20 - INTERNATIONALE MÖBEL-TRANSPORT-GESELLSCHAFT Per Bahn ohne Umladung' Kar Bruin-Wit met Oranje Sierstreep, zwart dak, bergruimte onderaan kar met tekst 'Spiegel + Bilder' Wagen 16,5 cm, met openklappende zijwanden en grendel, zeer mooie staat met naar omstandigheid geringe lakschade, <u>hoogste zeldzaamheidsgraad</u>	500.000,-	23.809,-
1202/111/03	Märklin <u>1841/0 K Blauw-Witte</u> 4-assige 'KAISERWAGEN' 15,5 cm, 4 draaideuren, bruin scharnierend dak met kleine opbouw en 3 ventilatoren, interieur, 4 grote en 4 kleine doorbroken vensters, geringe lakschade, origineel, <u>zeer gezocht - prachtig kroon-embleem</u>	130.000,-	6.190,-
1203/111/04	Idem, een weinig meer lakschade	120.000,-	5.714,-
1204/082/02	Bassett-Lowke - Zwarte Engelse Tenderloc 1-C-2 <u>LMS '2524'</u> elektrisch, 33,5 cm, verende buffers, <u>eerstklassig toestand</u>	55.000,-	2.619,-
1205/1211/13	Märklin <u>1931/0</u> Groene 4-assige Personenwagen 1e en 2e klas, <u>26 cm</u> , 4 draaideuren, zwart dak (scharnierend) - 5 ventilatoren, bestemmingsplaatje 'LIÈGE' compleet, zeer mooie staat	35.000,-	1.665,-
1206/994/16	Märklin <u>1983/0 T</u> Blauw-Zwarte 2-assige Platte Wagen, beladen met Circuswagen (leeuwenkooi) met leeuw, dak met zeer geringe lakschade, eerstklassig	20.000,-	952,-
1207/1224/01	Märklin <u>1726/0 PROTOTYPE</u> - Turkooiskleurige 2-assige Bagagewagen, 16,5 cm, '17260' handgestempeld, 2 schuifdeuren, vrijwel eerstklassig, <u>zelden</u>	24.000,-	1.142,-
1208/1224/02	Märklin <u>1725/0 PROTOTYPE</u> - Turkooiskleurige 2-assige Personenwagen 2e en 3e klas, 16,5 cm, handgestempeld '17250' - 4 draaideuren, lichtblauw dak, donkerblauw afgerand, gele binnenzijde, eerstkl.	24.000,-	1.142,-
1209/1212/18	Märklin <u>1772/0</u> Bruine 2-assige Rongenwagen met remhuis, 14 vaststaande rongen, 18,5 cm, zeer mooi	2.500,-	119,-
1210/1213/01	Märklin <u>1972/0</u> - 2-assige Kipwagen met Turkooiskleurige kipper, rood binnenin, <u>13 cm</u> , zeer mooi	1.000,-	47,5
1211/1213/15	Hornby <u>R 5663</u> Bruine Houtkleurige Engelse Bagagewagen LNER, litho, 2-assig, 16 cm, grijs dak, mooi	1.000,-	47,5
1212/1214/11	Buco <u>8690</u> Groene Zwitserse 2-assige Bagagewagen SBB, 19,5 cm, 2 schuifdeuren, licht gekrakeleerd, mooi	2.000,-	95,-
1213/990/15	JEP - 3x Gesloten 2-assige Goederenwagen 2x STEF en 1x FYFFES, allen 2 schuifdeuren, 17 cm, allen zeer mooi, daken grijs herschilderd	1.500,-	71,5
1214/1212/26	Märklin <u>1661/0</u> Bruine 2-assige Open Goederenwagen, 13 cm, eerstklassig	1.000,-	47,5

Nr.	Beschrijving - Description	Richtprijs	
		BF	DM
	Spoor O - Locomotieven - Wagens - Literatuur		
1215/218/05	Märklin <u>1707/0</u> Zwart-Grijze Platte Wagen, 2-assig, beladen met Rode Tractor (1081) met Uurwerk-motor, 16,5 cm, demonteerbaar, eerstklassig, <u>origineel</u> , begeleider (replica)	55.000,-	2.619,-
1216/1233/01	Märklin <u>13070/72</u> TURKOOIS-BLAUWE 2-delige Tram, blik, gouden sierstrepen, 1 panto op motorwagen, 1 koplamp, op bestemmingsplaatje na compleet, origineel en eerstklassig, <u>van deze kleur slechts enkele in de wereld bekend..</u>	450.000,-	21.428,-
1217/1231/13	Märklin - Lot Rails, Klemmen, 1 paar El. Wissels, 2 Stootblokken, enz. (Spoor I) <u>vooroorlogs</u>	3.000,-	143,-
1218/1205/19	'Die Weiten Spuren' - Claude Jeanmaire - 1e versie eerstklassig, 256 bl. - Duits	3.000,-	143,-
1219/1205/20	Buco - Kataloog <u>1952</u> - (Duits-Frans-Engels) 36 bl.	1.000,-	47,5
1220/1205/21	4 x Bassett-Lowke - 2x 1947 (Diverse) - 1951- 1957	1.000,-	47,5
1221/1205/22	Lionel Kataloog (zonder omslag) + Klein-Kataloog 1937 + 2 prospectussen	2.500,-	119,-
1222/1205/01	Märklin-Kataloog <u>1904</u> (origineel) met Replica-omslag, - 40 bl. (Duits)	4.000,-	190,-
1223/1205/02	'Carriages Cars and Cycles' - The World of Antique Toys - Jac and Frédéric Remise, 232 bl. - Engels - rijk geïllustreerd met kleur- en zwart-wit foto's	2.000,-	95,-
1224/1204/01	Märklin-Kataloog <u>1935/36</u> - <u>D 12 H</u> - Nederlands - eerstklassig	5.000,-	238,-
1225/1225/03	Märklin <u>1918/0</u> Lichtgroen-Zwarte Open Goederenwagen, 2-assig met platform en remstand, 11 cm, bespeeld	3.500,-	166,-
1226/1225/12	Märklin <u>5236 G</u> Elektrisch Perronwagentje, met uurwrkmotor en met 3 melkkannen beladen, 14 cm, mooi	9.000,-	428,-
1227/1225/13	Bub - Zwarte Stoomloc B, mechanisch, zonder tender, 2 bedieningen, rode sierstrepen, zeer mooi	3.000,-	143,-
1228/1228/11	Märklin <u>2161</u> Wachthuisje met Andreas-Kruis en hek, 13,5x8x11 cm, '61' op huis, gestanst dak, eerstkl.	3.000,-	143,-
1229/1038/05	Märklin <u>2160</u> Wachthuisje op Groene sokkel, '60' op huis, 12,5x8,5x11 cm, gestanst dak, licht verbogen	2.000,-	95,-
1230/1225/05	Kraus - Donkergroene Blikken Telegraafmast op Donkerrode ronde sokkel, 20 cm, 4 isolatoren, mooi	1.500,-	71,5
1231/1225/01	Märklin <u>1974/0</u> Blauwe 2-assige Kraanwagen, 13 cm, ketting met zwarte kogelhaak, bespeeld	2.000,-	95,-
1232/1225/07	Märklin <u>1772/0</u> Bruine 2-assige Rongenwagen met remhuis, 14 vaste rongen, 18,5 cm, 1 trapje ontbreekt	2.500,-	119,-
1233/1225/06	Märklin <u>1874/0</u> Blauwe 2-assige Personenwagen 1e en 2e klas, 16,5 cm, 4 draaideuren, zeer mooi	2.500,-	119,-
1234/1225/02	Märklin <u>13452/1</u> Rode Vakwerk-Bogenlamp, 25 cm, zwarte reflector, op houten sokkel geplaatst met schakelaar	2.000,-	95,-
1235/1225/10	Märklin <u>12337/1</u> Seinpaal met 1 Verstelbare Armsein, elctrisch verlicht, handbediend, bespeeld	2.500,-	119,-
1236/1214/18	5 x Märklin <u>13718</u> Kontaksporen, 21 cm, mooi	2.500,-	119,-

Nr.	Beschrijving - Description	Richtprijs	
		BF	DM
	Spoor O - Locomotieven - Wagens - Literatuur		
1237/130/04	L.R. (Le Rapide) Blauw-Grijze Volmetalen <u>SPOOR-AUTO 'MICHELIN'</u> 3-assige, motordeel en bijwagen, electrisch, afgebeeld in 'A Century of Model Trains' uit 1933, zinkpest met cyanolite bedwongen, <u>OKt</u>	60.000,-	2.857,-
1238/130/06	H.G.M. - Donkergroene Oostenrijkse E-loc KROKODIL, Type 1189.05, 2 panto's, 1-D-D-1, superdetail, fabrieksnieuw, prachtloc, OKt - beperkte reeks	59.000,-	2.800,-
1239/061/10	Märklin-Tender - 2-assige 919/0 Zwart, zeer mooi	1.500,-	71,5
1240/1225/04	Märklin <u>1874/0</u> Groene 2-assige Personenwagen 3e klas, 16,5 cm, 4 draaideuren, dak herschilderd, geringe lakschade	1.500,-	71,5
1241/1225/14	Märklin <u>1861/0</u> Rode 2-assige Personenwagen, 14,5 cm, dak met enige lakschade, verder mooi	1.000,-	47,5
1242/068/09	Bub-Tender - Groen-Zwart, bonte strepen, blik, 2-assig, zonder kolenlading, eerstklassig	500,-	24,-
1243/1222/02	Atlas - Blauw-Gele Amerikaanse 2-delige Diesellocc, SANTA FE '134' - grijs dak, 65 cm lengte, Kt	6.500,-	309,-
1244/1171/18	Lot Blikken Wagens Jep en Buco - 6 stuks : 4-assige Platte wagen Buco, 2x 4-as Jep, 3x 2-as Jep, bespeeld	1.500,-	71,5
1245/1171/21	Jep - Zwarte Blikken 4-assige Houtwagen, beladen, 4 rongen, 2 spankettingen, mooi	500,-	24,-
1246/1016/19	Märklin <u>1723/0</u> Groene 2-assige Personenwagen, 14,5 cm, mooi	1.000,-	47,5
1247/990/07	Jep - Groene (herschilderd) Stoomloc 1-B met 2-as tender, electrisch, meerdere manipulaties	2.000,-	95,-
1248/990/15	8 x Jep - 4-assige Personen- en Bagagewagens (herschielderd) meerdere manipulaties	2.000,-	95,-
1249/1210/02	Lot Blik 'Made in US Zone' Batterie-Stoomloc, 6 diverse 2-assige Wagens, sporen (mechanisch) enz.	1.500,-	71,5
1250/064/09	Blikken Stoomloc (Distler ?) 1-B met 2-as tender, uitgerust met Fleischmann-motor-bloc, electrisch, een verbouwing..	1.500,-	71,5
1251/987/04 05	Kraus - 2-assige Rongenwagen, 8 rongen, 4 spankettingen, 16 cm en Bub Cementwagen, 4 klapdeksels	1.000,-	47,5
1252/1017/01	Märklin <u>1966/0</u> Bruin-Zwarte 2-assige Rongenwagen, 4 rongen, 2 spankettingen, bespeeld, 13 cm,	1.200,-	57,-
1253/1150/06	Electrotren - Zwart-Grijze 2-assige Schijnwerperwagen, 17 cm, met Rode Schijnwerper, zonder windscherm, bespeeld	1.200,-	57,-
1254/984/01	Distler - Zwarte Stoomloc B, electrisch, zonder tender, zeer mooi	1.500,-	71,5
1255/984/02	Idem, lakschade, 1 drijfstang ontbreekt	700,-	33,-
1256/1038/03	Märklin <u>1709/0</u> Grijs-Zwarte Platte Wagen, Basiswagen voor vervoer Tractor, onbeladen, zonder wielen, 16,5 cm, bespeeld	1.000,-	47,5
1257/066/10	Kraus - Zwarte Blikken Uurwerk-Stoomloc B met 2-as tender, bonte strepen, 1 drijfstang ontbreekt, gebruikssporen	1.500,-	71,-

Nr.	Beschrijving - Description	Richtprijs	
		BF	DM
	Spoor I - Locomotieven - Wagens - Sporen		
2001/1227/01	2x LGB <u>4044</u> - Lichtbruine 2-assige Open Goederenwagen, 17 cm, als nieuw	500,-	24,-
2002/1227/02	2x LGB <u>4043</u> - Rode 2-assige Kipwagen, 17 cm, als nieuw	500,-	24,-
2003/1227/03	LGB <u>4024</u> Donkerbruine 2-assige Open Goederenwagen met platform en remstand, 33 cm, als nieuw	800,-	38,-
2004/1227/04	LGB <u>4010</u> (Special) Oranjekleurige 2-assige Platte Wagen beladen met Groene Vrachtauto, 30 cm, als nieuw	1.200,-	57,-
2005/1227/05	LGB <u>4040 A</u> Blauwe 2-assige Ketelwagen ARAL, 30 cm, als nieuw, OKt	1.000,-	47,5
2006/1227/06	LGB <u>4040 B</u> Zwarte 2-assige Ketelwagen BP, 30 cm, als nieuw	1.000,-	47,5
2007/1227/07	LGB <u>2001</u> - Draisine, met figuur, als nieuw	1.500,-	71,5
2008/1227/08	LGB <u>4002</u> - Bruine 2-assige Platte Wagen, beladen met 2 Groene Kabelrollen, als nieuw, 'KABEL-UNION'	800,-	38,-
2009/1227/09	LGB <u>2020</u> Bruin-Zwarte Tenderloc B, als nieuw	3.500,-	166,-
2010/1227/10	LGB <u>4059</u> - 4-assige Auto-Transportwagen beladen met Rode Mercedes 190 E en Grijs, eerstklassig	1.500,-	71,5
2011/1227/11	LGB <u>4003</u> Zwarte 2-assige Platte Wagen, beladen met 1 Rode Container LGB, eerstklassig	800,-	38,-
2012/1227/12	LGB - Zwarte 2-assige Platte Wagen, beladen met Zilveren Cilidervormige Gas-Container, als nieuw	2.000,-	95,-
2013/1227/13	LGB <u>2060</u> Rode Diesellocc B 'SCHOEMA' als nieuw	3.000,-	143,-
2014/1227/14	LGB <u>4032</u> Witte 2-assige Bierwagen TUCHER-Pils, 30 cm, eerstklassig	800,-	38,-
2015/1227/15	LGB <u>2073</u> Groen-Zwarte Tenderloc C-1, 34 cm eerstklassig	5.000,-	238,-
2016/1227/16	LGB <u>3080</u> - Gele Amerikaanse 4-assige Personenwagen DENVER & RIO GRANDE WESTERN, 49,5 cm, als nieuw, OKt	2.000,-	95,-
2017/1227/17	LGB <u>3081</u> - Gele Amerikaanse 4-assige Personen-Bagagewagen DENVER & RIO GRANDE WESTERN, 49,5 cm, als nieuw, OKt	2.000,-	95,-
2018/1227/18	LGB <u>3015</u> Blauw-Witte 2-assige Beierse Personenwagen 2e klas, platformen, 30 cm, als nieuw	1.000,-	47,5
2019/1227/19	LGB <u>3015</u> Groene 2-assige Personenwagen 2e klas, open platformen, als nieuw	1.000,-	47,5
2020/1227/20	LGB <u>4069</u> Zwarte Platte 4-assige Wagen, beladen met 2 kistvormige containers (grijs) LGB, eerstklassig, OKt	1.000,-	47,5
2021/1227/21	LGB <u>4023</u> Grijs 2-assige Platte Wagen met remstand, 35 cm, als nieuw, OKt	800,-	38,-
2022/1227/22	LGB <u>4047</u> Bruine 2-assige Platte Wagen, beladen met Wijnvat, als nieuw	400,-	19,-
2023/1227/23	LGB <u>4046</u> Bruine 2-assige Platte Wagen, beladen met Groene Kabelrol, als nieuw	400,-	19,-

Nr.	Beschrijving - Description	Richtprijs	
		BF	DM
	Spoor I - Locomotieven - Wagens - Sporen		
2024/1129/24	Magnus voor LGB - Zwart-Rode Volmetalen Stoomloc 1-D met 3-as tender, Type 99 1247, Deutsche Bundesbahn, <u>HANDGEMAAKTE KLEINERIE</u> voor LGB, topkwaliteit, als nieuw, in metalen kist (OKt)	35.000,-	2.380,-
2025/1129/33	Magnus voor LGB - Zwart-Rode Volmetalen Stoomloc 1-D met 2-as tender, Type Rh. B. 114, <u>HANDGEMAAKTE KLEINERIE</u> voor LGB, topkwaliteit, als nieuw, in metalen kist (OKt)	35.000,-	2.380,-
2026/1227/24	LGB <u>3063</u> Rode 4-assige Personenwagen, 47 cm, zeer mooie staat	1.400,-	66,5
2027/1227/25	LGB <u>3070</u> Groene 3-assige Personenwagen 2e klas, DB, open platformen, 49,5 cm, eerstklassig	2.500,-	119,-
2028/1227/26	LGB <u>2035</u> Geel-Witte Tram, Motorwagen, 2-assig, 1 Rode panto, eerstklassig, OKt + 2 Figuren	5.000,-	238,-
2029/1227/27	LGB <u>3500</u> Geel-Witte Tram, Bijwagen, 2-assig, eerstklassig, OKt + 4 Figuren	3.000,-	143,-
2030/1227/28	LGB <u>4063</u> Bruine 4-assige öBB Gesloten Goederenwagen met laagstaand remhuis, 43 cm, als nieuw, OKt	1.500,-	71,5
2031/1227/29	LGB <u>4062</u> Bruine 4-assige Open Goederenwagen öBB, 43 cm, als nieuw, OKt	1.000,-	47,5
2032/1227/30	LGB <u>2017</u> Groen-Zwarte Amerikaanse Stoomloc B met 2-as tender, <u>2 motoren</u> , eerstklassig, 48 cm, OKt	6.000,-	285,-
2033/1227/31	LGB <u>4068</u> Groene 4-assige Amerikaanse Veewagen D & RWG, 41,5 cm, als nieuw, OKt	1.200,-	57,-
2034/1227/32	LGB <u>3071</u> Groene 4-assige Personenwagen 2e klas, DB, Bagageafdeling, 49,5 cm, als nieuw, OKt + verlicht.	2.500,-	119,-
2035/1227/33	LGB <u>3060</u> Groene 4-assige Barmer Bergbahn-Wagen II. en III. Classe, 42 cm, als nieuw, OKt	1.500,-	71,5
2036/1227/34	LGB <u>2090</u> Oranjekleurige Diesellocc B, 'Köf' 24 cm, eerstklassig	2.500,-	119,-
2037/1227/35	LGB <u>3050</u> Groene 2-assige Personenwagen IIIe Klas, 30 cm, als nieuw, OKt	1.000,-	47,5
2038/1227/36	LGB <u>3019</u> Groene 2-assige Postwagen met 1 Platform, en <u>2 sluitlichten</u> , 30 cm, als nieuw, OKt	1.500,-	71,5
2039/1227/37	LGB <u>2070 D</u> Grijs-Zwarte Tenderloc C-1 met rookontwikkelaar, 34 cm, als nieuw, OKt	5.000,-	238,-
2040/1227/38	LGB <u>3000</u> Rode 2-assige Personenwagen 2e klas, 30 cm, als nieuw, OKt	1.000,-	47,5
2041/1227/39	LGB <u>3530</u> Torenwagen, 2-assig, voor Bovenleidingsarbeid, als nieuw, OKt	800,-	38,-
2042/1227/40	LGB <u>4027</u> Bruine 2-assige Gesloten Goederenwagen met platform, als nieuw, OKt	1.000,-	47,5
2043/1227/41	LGB <u>2085 D</u> Groen-Zwarte Stoomloc 'MALLETT' C-C met <u>2 motoren</u> en rookontwikkelaar, als nieuw, OKt	14.000,-	666,-
2044/1227/42	LGB <u>4066</u> Groene 4-assige Bomen-Transportwagen, 4 ronnen, 2 spankettingen, 38 cm, als nieuw, OKt	1.000,-	47,5
2045/1227/43	LGB <u>4021</u> Groene 2-assige Open Goederenwagen, 30 cm, eerstklassig, OKt	700,-	33,-

Nr.	Beschrijving - Description	Richtprijs	
		BF	DM
	Spoor I - Locomotieven - Wagens - Sporen		
2046/1227/44	LGB <u>4040 C</u> Zilverkleurige 2-assige Ketelwagen BASF, 30 cm, eerstklassig, OKt	1.000,-	47,5
2047/1227/45	LGB 4040 E Rode 2-assige Ketelwagen ESSO, 30 cm, eerstklassig, OKt	1.000,-	47,5
2048/1227/46	LGB 4040 E Witte 2-assige Ketelwagen ESSO, 30 cm, eerstklassig, OKt	1.000,-	47,5
2049/1227/47	LGB <u>2015 D</u> Groen-Zwarte Stoomloc B met 2-as tender, Type 99 2015, <u>2 motoren</u> , 48 cm, eerstkl. OKt	6.000,-	285,-
2050/1227/48	LGB <u>4065</u> Rode Amerikaanse 2-assige Begeleidingswagen 'Caboose' 30 cm, eerstklassig, OKt	1.000,-	47,5
2051/1227/49	LGB <u>4070</u> Witte Amerikaanse 4-assige Bierwagen BUDWEISER, 41,5 cm, als nieuw, OKt	1.200,-	57,-
2052/1227/50	LGB <u>3040</u> Groene 2-assige Personenwagen 'Mixnitz' 3e Klas, 30 cm, eerstklassig, OKt	1.000,-	47,5
2053/1227/51	LGB - Treinset 'BLAUWE TREIN' Tenderloc met 2 Wagens en gebogen sporen, eerstklassig	6.000,-	285,-
2054/1227/52	LGB <u>20701 T</u> - Treinset met Zwarte Tenderloc B Type 99 5001 en 2x 2-assige Zomerwagen (3041) + 2 gebogen sporen	3.000,-	143,-
2055/1227/53	LGB <u>2036</u> Rood-Witte Tram, Motorwagen, 2-assig, 1 Trolley, zonder platformhekken, zeer mooi, OKt	3.500,-	166,-
2056/1227/54	LGB <u>3041</u> Rode 2-assige Zomerwagen, eerstklassig	500,-	24,-
2057/1227/55	LGB <u>2071 D</u> Zwarte Tenderloc C-1 met rookontwikkelaar, 34 cm, eerstklassig	5.000,-	238,-
2058/1227/56	LGB - Grijze Gepatineerde <u>3-assige</u> Ketelwagen, ketel (metaal) - special reeks, 38 cm, eerstklassig	6.000,-	285,-
2059/1227/57	LGB <u>4073</u> - Donkerbruine 4-assige Open Goederenwagen 45 cm, eerstklassig	1.000,-	47,5
2060/1227/58	LGB <u>4060</u> Bruine 4-assige Rongenwagen, 41,5 cm, eerstklassig, OKt	700,-	33,-
2061/1227/59	LGB <u>4045</u> Bruine 2-assige Rongenwagen, beladen met 3 Blauwe SRAL-Tonnen, 17 cm, eerstklassig	300,-	14,-
2062/1227/60	LGB <u>2010</u> - Rood-Zwart-Zilveren Tenderloc B van de Jubileumtrein, eerstklassig	3.500,-	166,-
2063/1227/61	LGB <u>1983</u> - Beige-Blauwe 2-assige Jaarwagen (1983) van de Jubileum-Express, als nieuw, OKt	1.000,-	47,5
2064/1227/62	LGB <u>1984</u> - Blauwe 2-assige Jaarwagen (1984) van de Jubileum-Express, als nieuw, OKt	1.000,-	47,5
2065/1227/63	Idem, zonder OKt	1.000,-	47,5
2066/1227/64	LGB <u>1985</u> (3019) Blauwe 2-assige Postwagen met 1 Platform en 2 Sluitlichten, Jubileum-Express, 30 cm, als nieuw	2.000,-	95,-
2067/1227/65	LGB <u>2050</u> - Groene <u>Stoomtram</u> B, rood chassis, eerstklassig, 24,5 cm, <u>gezocht</u>	8.000,-	381,-
2068/097/30	LGB (Magnus) - Rode 2-assige Platte Wagen, 35 cm, eerstklassig, zeldzaam	1.500,-	71,5

Nr.	Beschrijving - Description	Richtprijs	
		BF	DM
	Spoor I - Sporen - Wissels - Toebehoren LGB		
2069/1227/66	24 x LGB - <u>12x 1060</u> - <u>12x 1600</u> Rechte Sporen van 60 cm en Gebogen Sporen ϕ 235 cm, OKt	4.000,-	190,-
2070/1227/67	24 x LGB - <u>12x 1060</u> - <u>12x 1500</u> Rechte Sporen van 60 cm en Gebogen Sporen ϕ 150 cm, OKt	4.000,-	190,-
2071/1227/68	21 x LGB - <u>12x 1060</u> - <u>9x 1600</u> Rechte Sporen van 60 cm, en Gebogen Sporen ϕ 235 cm	3.500,-	166,-
2072/1227/69	22 x LGB - <u>12x 1060</u> - <u>8x 1500</u> - <u>2x 1100</u> Rechte Sporen van 60 cm, Gebogen Sporen ϕ 150 cm en 2 Geboge Sporen ϕ 60 cm	3.500,-	166,-
2073/1227/70	24 x LGB <u>1000</u> - Rechte Sporen 30 cm	2.000,-	95,-
2074/1227/71	22 x LGB - <u>1x 1605</u> - <u>10x 1206</u> - <u>4x 1210</u> - <u>2x 1215</u> <u>2x 1200</u> - <u>2x 1000</u> - <u>1x 1235</u>	10.000,-	476,-
2075/1129/39	LGB <u>5065</u> - Mechanische Overweg, als nieuw, OKt	1.000,-	47,5
2076/176/01	Märklin <u>5866</u> Gele 2-assige Ketelwagen SHELL, eerst-klassig	1.000,-	47,5
2077/176/02	Märklin <u>5851</u> Groene <u>BELGISCHE</u> Open Goederenwagen, als nieuw, OKt	1.000,-	47,5
2078/176/03	Märklin <u>5828</u> Lila-kleurige 2-assige Gesloten Goederenwagen MILKA, afbeelding koe met bel, nieuw, OKt <u>beperkte reeks</u>	3.000,-	143,-
2079/090/05	Märklin <u>5745</u> Zwarte GEPATINEERDE Stoomloc Type 55 3964, asindeling D, met 3-as tender, speciale <u>beperkte originele genummerde reeks</u> , OKt	45.000,-	2.142,-
2080/176/04	Märklin <u>5857</u> Bruine 2-assige Gesloten Goederenwagen, MIELE, nieuw, OKt - <u>metalen wielen</u>	2.200,-	104,-
2081/176/05	Märklin <u>5867</u> Blauwe 2-assige Ketelwagen ARAL, nieuw, OKt	1.800,-	85,5
2082/1196/01	Märklin <u>5772</u> Rode Diesellocc Bo-Bo, DB Type 212 225-7, 38,4 cm, <u>eerstklassig</u> , OKt	9.000,-	428,-
2083/176/06	Märklin <u>5502</u> Pruisische Treinset, Tenderloc + 3 Diverse Wagens (Personenwagens) + Figuren-Set, nieuw, OKt - een uitzonderlijk prijs...	44.000,- ^{40.000}	2.095,-
2084/176/07	Märklin <u>5757</u> <u>BRUINE</u> genummerde KROKODIL, op Bruine sokkel met identiteitsplaatje, fabrieksnieuw, OKt <u>beperkte en genummerde oplage van 3.300 stuks</u>) beleggers staan nu op...	69.000,-	3.285,-
2085/090/04	Märklin <u>5750</u> <u>ADLER</u> met <u>4</u> Wagens, Figuren-Set en Bruine Sokkel, fabrieksnieuw, OKt + prospectus	40.000,-	1.904,-
2086/086/12	4 x Märklin <u>3x 5965</u> - <u>1x 5966</u> - 3 Linkse en 1 Rechtse Handwissel, nieuw, OKt	1.800,-	85,5
2087/044/10	18 x LGB <u>5034</u> Grijze Perrons, 30x5,5 cm, nieuw	800,-	38,-
2088/1164/03	30 x Märklin <u>5921</u> - Geboge Rails, nieuw, OKt	1.500,-	71,5
2089/1129/82	2 x LGB 1000/3 - Flexibele Rails	400,-	19,-
2090/1216/01	2 x Noch <u>6735</u> Tunnelingang voor Spoor I (LGB) grijze steenstructuur, fabrieksnieuw, origineel verpakt	2.000,-	95,-

VERKAUFEN SIE IHRE ZÜGE ZUM RICHTIGEN WERT. !

Nr.	Beschrijving - Description	Richtprijs	
		BF	DM
	Spoor I - Locomtieven en Wagens		
2091/177/01	Carrette - Bruine 2-assige Bagagewagen, 2 schuifdeuren, de deurkrukjes ontbreken, gouden verticale belijning, zwart dak, 13 cm, lakschade	2.500,-	119,-
2092/1231/07	Märklin 1772/1 Bruine 2-assige Rongenwagen met remhuis, beladen met boomstammen, 26,5 cm, 14 vaststaande rongen, gekrakeleerd, zeer mooi	8.500,-	404,-
2093/1208/03	Märklin 1859/1 Lichtblauwe Kraanwagen, 2-assig, opschrift 10.000 K, 17 cm, lengte met uitlegger 24 cm, tegengewicht, ketting met kogelhaak, zwarte sierstrepen, spiraal-aandrijving, vrij mooi	15.000,-	714,-
2094/1231/08	Märklin 1761/1 Groene 2-assige Open Goederenwagen, 24,5 cm, geringe lakschade	3.500,-	166,-
2095/1226/10	Märklin-Replica TM 66/13021 (Berend) Donkerrood-Zwarte Tenderloc, C, electrisch, 2 lampen voor, schakelaar achteraan, fabrieksnieuw	55.000,-	2.619,-
2096/1176/05	Bing - Rood-Bruine 2-assige Gesloten Goederenwagen, Beige, horizontale en verticale sierstrepen, 15 cm, dak grijs herschilderd, enige lakschade	2.000,-	95,-
2097/1176/04	Märklin 1918/1 Groene Open Goederenwagen met platform en remstand, 20 cm, lakschade	3.000,-	143,-
2098/174/01	Märklin 1813/1 Grijs 2-assige Platte Wagen, beladen met 3 gasflessen, 2 kunnengeopend worden, 13 cm, compleet, zeer mooi	9.000,-	428,-
2099/1205/16	Bing 9184/1 Grijs 2-assige Platte Wagen, beladen met 3 gasflessen, kunnengeopend worden, lakschade	9.000,-	428,-
2100/1226/01	Carrette - Spiritus-Stoomloc 1-A met 2-as tender, met koevanger (rood) ketel in koper, olijfgroen met oranje sierstrepen, compleet, eerstklassig + 3 Beige 2-assige Personen- en Bagagewagen, 16,5 cm, dak met opbouw en lichtvenster, Personenwagens 4 draaideuren, Bagagewagen 4 draai- en 2 schuifdeuren, spaakwielen, interieur, wagens met enige lakschade	80.000,-	3.809,-
2101/1231/04	Märklin 2932 Bruine Amerikaanse 4-assige Open Vee-wagen, in 3 vakken onderverdeeld, 'P.R.R.' remstand, 28 cm, bespeeld	10.000,-	476,-
2102/1208/06	Märklin 1808/1 Witte 2-assige Bierwagen 'EXPORT BEER' voor de Engelse markt, 15 cm, zwart dak, 1 schuifdeur met handvat, licht-blaauwe sierstrepen, mooi	9.000,-	428,-
2103/1176/03	Märklin 1917/1 Bruine 2-assige Open Goederenwagen met hoogstaand remhuis, 20 cm, remhuis met 1 draaideurtje, zeer geringe lakschade	2.000,-	95,-
2104/1231/10	Märklin 1661/1 Bruine 2-assige Open Goederenwagen, 20 cm, 1 aspot ontbreekt, gebruikssporen	3.000,-	143,-
2105/1231/05	Märklin 4001 Zwarte Spiritus-Stoomloc B met 2-as tender, brandsporen, 43 cm, platte ketel deur, 2 vaste cilinders, circa 1928	45.000,-	2.142,-
2106/1038/14	Märklin 1891/1 Bruine 2-assige Bagagewagen J.E.V. litho, zwart dak met kleine opbouw, bespeeld 17,5cm	2.500,-	119,-
2107/1176/02	Märklin 1865/1 Groene 2-assige Postwagen, litho, 2 draaideuren, 22 cm, zwart dak, enige lakschade	5.000,-	238,-

Nr.	Beschrijving - Description	Richtprijs	
		BF	DM
2108/151/01	Bing - Groene <u>Spiritus</u> -Stoomloc 1-A met 2-as tender en 5x 2-assige Personen-Bagage- en Postwagen, 13 cm, <u>GELE</u> Postwagen met 2 draaideuren, <u>Gele I</u> , Blauwe I en Rode II - Personenwagens, Bruine Bagagewagen, lakschade, diverse koppelingen, circa 1904	140.000,-	6.665,-
2109/130/02	Märklin <u>1807/1</u> Donkergroene 2-assige Personenwagen met 2 Open Platformen, op ieder platform een draaideur, aan iedere zijde 6 doorbroken vensters met oranje-rood omljnd, /I' in gouddruk (4x) 16,5 cm, zwart dak met kleine opbouw, 1 koppeling ontbreekt verder geringe lakschade op vitale plaatsen (1904)	25.000,-	1.190,-
2110/151/04	Märklin <u>1823/1</u> Grijs 2-assige Bagagewagen, 21,5 cm, 2 draai- en 2 schuifdeuren, open perrons, 'No 21' (oranje druk) '10 000 K' (zwarte druk) zeer mooi	30.000,-	1.428,-
2111/151/06	Märklin <u>1021</u> Zwarte Stoomloc B met 2-as tender, mechanisch, 2 domen, 1 schakelaar in huis, bonte sierstrepen, 37 cm, geringe lakschade, circa 1903	40.000,-	1.904,-
2112/151/07	Märklin <u>1888/1</u> Groen-Zwarte 4-assige Personenwagen 1e en 2e klas, 4 draaideuren, cellonruiten, 3 trapjes ontbreken, <u>interieur</u> , 1 dakscharnier ontbreekt, lakschade, 33,5 cm	5.000,-	238,-
2113/1231/06	Idem, zonder cellonruiten, geen interieur, 2 trapjes ontbreken, lakschade	4.500,-	214,-
2114/149/13	Märklin <u>RS 65/13031</u> Bruine E-loc B, electrisch 1-niet-originele panto, 4 draaideuren (2 zonder kruk) 2 trapjes beschadigd, lakschade, schakeling ontbreekt, aan opknopbeurt toe	28.000,-	1.333,-
2115/1208/01	Märklin <u>1844/1</u> Groene 4-assige Postwagen, 28 cm, 4x 1 draaideur, 2x 2 draaideuren, 2x 2 schuifdeuren, dak met kleine opbouw zonder ventilatoren, interieur in 2 delen verdeeld met deur tussenin, 4 Post-emblemen op draaideuren, 4 deurkrukje ontbreken, verder vrij mooie staat	50.000,-	2.380,-
2116/1000/03	Märklin <u>981</u> Groen-Zwarte Stoomloc B met 2-as tender, mechanisch, remmen, 33 cm, 1 buffer aan tender ontbreekt, gekrakeleerd, <u>uit 1928</u>	8.000,-	381,-
2117/1231/09	Märklin <u>1962/1</u> Bruin-Zwarte 2-assige Open Goederenwagen, 2 draaideuren met grendel, 20 cm, zeer mooi	4.000,-	190,-
2118/1208/05	Märklin <u>1804/1</u> Bruine 2-assige Gesloten Goederenwagen met hoogstaand remhuis (met 1 draaideur) 1 schuifdeur met kruk, 16 cm, gekrakeleerd, 2 gaatjes in achterwand, vrij mooi	7.500,-	357,-
2119/160/05	Märklin <u>D 3022</u> Zwarte Stoomloc B-1 zonder tender, sterkstroom, 2 lampen vooraan, spits dak van huis, spitse ketel deur, schouw met windsnijvorm, schakelaar zonder handvat in huis, 2 klapdeksel over de kolenborstels, zeer mooie staat	100.000,-	4.761,-
2120/0208/06	Märklin - <u>Tender</u> - 4-assig, <u>Turkoois</u> met verende buffers, spaakwielen, gedrukte nieten, lengte 24 cm, klapdeksel achteraan, 2 platte en 2 gebogen klapdeksels bovenaan, imitatie Kolengarnituur in karton, eerstklassig	20.000,-	952,-

Nr.	Beschrijving - Description	Richtprijs	
	Spoor I - Locomotieven - Wagens - Toebehoren	BF	DM
2121/126/08	Märklin-Replica (Twerenbold - Fulgurex) 3-delige Electrisch Stel <u>RHEINUFERBAHN</u> - Köln-Bonner, motorwagen en 2 bijwagens, allen 4-assig, 2 panto's, electrisch, 1,30 m, fabrieksnieuw, <u>uniek bezit</u>	110.000,-	5.238,-
2122/212/04	Märklin - <u>CONGRESSIONAL LIMITED</u> - Rood-Beige 4-assige Personenwagen, <u>33 cm</u> , 4 draaideuren, dak met kleine opbouw, 4 dakventilatoren, interieur, gouden beschriftiging, compleet, zeer mooie staat	120.000,-	5.714,-
2123/212/05	Märklin - <u>ROYAL BLUE LIMITED</u> - Blauwe 4-assige Personenwagen, Overdekte Platformen, <u>25 cm</u> , dak met kleine opbouw, 3 dakventilatoren, gouden belijning en bedrukking 'Royal Limited Blue' eerstklassig	120.000,-	5.714,-
2124/212/06	Idem, 1 Overdekt Gesloten en 1 Overdekt Open Platform met 2 Draaihekken en Platformdeur, eerstklassig	120.000,-	5.714,-
2125/212/07	Idem, Deel Personen- en Deel Bagagewagen, 2 Overdekte Gesloten Platformen, 2 Schuifdeuren aan Bagageafdeling, eerstklassig	120.000,-	5.714,-
2126/177/02	Märklin - Groen-Zwarte Stoomloc B met 2-as tender, loc overspoten, tender origineel met geringe lakschade, sterkstroomversie, geen drijfstanden, 1 dom, galeriestangen, kastje onder machinehuis voor batterij (zeldzaam) 2 M-Plaatjes (messing)	9.000,-	428,-
2127/1208/07	Bing <u>10/486/1</u> Groene 4-assige Personen-Bagagewagen 'EXPRESS - GEPÄCK - BAGAGES' 2 schuifdeuren met handvat, 34 cm, zeer mooie staat	4.500,-	214,-
2128/1208/04	Märklin <u>1851/1</u> Turkooiskleurige 2-assige Kraanwagen draaibare uitlegger op sokkel waarop '10000 K' ophaalslinger met ketting en kogelhaak, 20,5 cm, vrij mooie staat	13.000,-	619,-
2129/1208/02	Bing - Zware Metalen Grijs Amerikaanse E-loc Bo-Bo, NEW YORK CENTRAL LINES - <u>3238</u> - 38 cm, starre panto's, eerstklassig - koevangers, 2 bellen	65.000,-	3.095,-
2130/1219/03	Bing - Blauwe 2-assige Personenwagen, <u>13,5 cm</u> , 4 draaideuren, 1 deurkrukje ontbreekt, 'I' lakschade (<u>6249/1</u>) interieur	15.000,-	714,-
2131/1219/03	Bing <u>6249/1</u> - 2-assige Donkerrode Personenwagen, <u>13,5 cm</u> , 4 draaideuren, 2 deurkrukjes ontbreken, 'II' - dak met zware lakschade, verder zeer mooi, interieur	15.000,-	714,-
2132/1219/03	Bing <u>9692/1</u> Lichtgroene 2-assige Bagagewagen met hoogstaand remhuis met draaideurtje, 2 schuifdeuren, 13,5 cm, laddertje, zwarte ingeperste verticale belijning, dak met lakschade, verder zeer mooi	15.000,-	714,-
2133/070/21	Bing - Groen-Bruine 4-assige Rongenwagen, 8 rongen, 25 cm, geringe lakschade	2.500,-	119,-
2134/1205/07	Märklin Rode Personenwagen, 2-assig, zonder draaideuren, <u>10 cm</u> , 6 doorbroken ramen aan ieder zijde, geringe lakschade	10.000,-	476,-
2135/1205/17	Bing - Groene 2-assige Bagagewagen, 13,5 cm, open deuren, lakschade	8.000,-	381,-

Nr.	Beschrijving - Description	Richtprijs	
		BF	DM
	Spoor I - Locomotieven - Wagens - Toebehoren		
2136/126/09	Märklin CV 1021 Groene Stoomloc 2-B met 4-as tender 'COUPE-VENT' electrisch, gouden sierstrepen, 2 lampen, 54 cm, PLM, eerstklassig	350.000,-	16.665,-
2137/132/01	Märklin 1805/1 Groene 2-assige Personenwagen, 'II' 15,5 cm, zwart dak met 3 dakventilatoren, zonder draaideuren, buffers, zeer mooi, op achterzijde in half-reliëf gestantste deuren	8.000,-	381,-
2138/132/02	Idem, 'I' enige lakschade	7.000,-	333,-
2139/132/03	Tender - Olijfgroen, bonte sierstrepen, 2-assig, verende buffers, remstand, 17 cm, rode spaakwielen, kolenlading	10.000,-	476,-
2140/1205/08	Märklin 1806/1 Blauwe 2-assige Personenwagen 'I' 13 cm, 4 draaideuren, buffers, interieur, eerstklassig	30.000,-	1.428,-
2141/1226/09	Märklin-Replica TM 66/13021 (Berend) Groen-Zwarte Tenderloc C, electrisch, 2 lampen voor, schakelaar achteraan, fabrieksnieuw	55.000,-	2.619,-
2142/149/16	Fulgurex-Aster - Groen-Zwarte Spiritus-Stoomloc 2-B met 3-as tender, eerstklassig, zonder brander, 'WINCHESTER' - 'Southern 901' prachtloc	35.000,-	1.665,-
2143/177/03	Carrette - Grijs 2-assige Open Goederenwagen LNWR, 1912, zonder koppelingen, bespeeld	500,-	24,-
2144/177/04	Märklin 1891/1 Bruine 2-assige Bagagewagen J.E.V. litho, grijs dak met kleine opbouw, lakschade	900,-	43,-
2145/177/05	Märklin 1873/1 Donkerrode 2-assige Bagagewagen, 19,5 cm, zonder buffers, bespeeld	1.000,-	47,5
2146/132/04	Märklin 1803/1 Bruine 2-assige Bagagewagen, 15 cm, 1 deuropening, zwart dak, zeer mooi	6.000,-	285,-
2147/1198/05	Bing 120 Bruine 2-assige Gesloten Goederenwagen met hoogstaand remhuis en draaideurtje, ladder, buffers, 15 cm, 2 schuifdeuren, zeer mooi, blik	3.000,-	143,-
2148/1198/06	Bing - Bruine 2-assige Bagagewagen, 4 draai- en 2 schuifdeuren, 24 cm, koppelingen los bij, 1 trapje beschadigd, dak zware lakschade	5.000,-	238,-
2149/1205/14	Bing - Groene 2-assige Tender, horend bij Stoomloc 9642/1, gele sierstrepen, als nieuw	10.000,-	476,-
2150/1205/15	Bing 7784/1 Zwart-Grijs 2-assige Houtwagen met 2 spankettingen, 13 cm, lakschade	4.000,-	190,-
2151/177/06	Märklin TK 66/12921 Sterk gemanipuleerde Tenderloc 2-C-2, 50 cm, een goedkopen beurt...	168.000,-	8.000,-
2152/070/22	Märklin 1954/1 St Rode 4-assige Ketelwagen STANDARD, 2 vulkranen, aflaakraan, remplatform, loopplank met reling, 32 cm, 'Benzin Motor Oil' gekrakeleerd, zeer mooi	28.000,-	1.333,-
2153/177/07	Fulgurex - Zwarte Spiritus-Stoomloc 2-C-2, Type 78 246, dak van machinistenhuis ontbreekt, met lood verzawaard onderaan, sterke gebruikssporen, er is werk aan, maar wat een prijs..	45.000,-	2.142,-

VERKOOP UW TREINEN OP HUN ÉCHTE WAARDE... Telefoon ons, wij komen bij U thuis!

Nr.	Beschrijving - Description	Richtprijs	
		BF	DM
	Spoor I - Locomotieven - Wagens - Toebehoren		
2154/1231/01	Märklin <u>HR 66/13021</u> Groen-Zwarte Stoomloc 2-C-1 met 4-as tender, electric, kleine gedeelde windplaten, eenvoudige schuifbeweging, 72 cm, schakelaar in huis, zeer geringe lakschade	260.000,-	12.380,-
2155/1231/02	Märklin <u>1947/1 G</u> Teakkleurige 4-assige Schlafwagen, <u>53 cm</u> , met interieur en enkele figuren, wit dak met 6 dakventilatoren, 4 draaideuren, MITROPA, gekrakeleerd, zeer mooi	50.000,-	2.380,-
2156/1231/03	Märklin <u>1946/1 G</u> Teakkleurige 4-assige Speisewagen, <u>53 cm</u> , met interieur en enkele figuren, wit dak met 6 dakventilatoren, 4 draaideuren, 1 deurkruk ontbreekt, MITROPA, gekrakeleerd, zeer geringe lakschade	50.000,-	2.380,-
2157/191/05	Märklin <u>1021 PLM</u> Groene Stoomloc 2-B met Zwarte 3-as tender, 'COUPE VENT' - mechanisch, gouden sierstrepen, 54 cm, 'C.V. 1021' zeer mooi	300.000,-	14.285,-
2158/191/06	Märklin <u>1955/1 K</u> Groen-Zwarte Lage Lastwagen beladen met 2 Kabelrollen 'Suddeutsche Kabelwerke' chassisbeschriftiging '10 000 K' 45 cm, 1 buffer ontbreekt, 1 platform geperforeerd, lakschade	10.000,-	476,-
2159/070/23	Bing <u>10/537/1</u> Donkerblauwe 4-assige Personenwagen, <u>48,5 cm</u> , binneninrichting, bruin scharnierend dak met opbouw, 4 draaideuren, 1 deurkruk ontbreekt, verder als nieuw	15.000,-	714,-
2160/154/03	Märklin <u>1021/1</u> Zwarte Stoomloc B, mechanisch, remmen, 2 nikkel domen, onderaan afgerond machinehuis, parallel met de wielen, rode sierstrepen, 2-as tender met spaakwielen + 3x 2-assige Personenwagen <u>1806/1</u> Blauwe 'I' - 'II' 13 cm, 4 draaideuren, <u>Oranje</u> 'II' 13 cm en Bruine Bagagewagen, 2 open deuren, allen zwart dak, eerstklassig, unieke trein uit 1904	160.000,-	7.619,-
2161/1038/13	Märklin <u>1924/1</u> Grijs 2-assige Platformwagen voor Kanonnen, onbeladen, 21 cm, compleet, bespeeld	3.000,-	143,-
2162/070/24	Märklin <u>1814/1 G</u> 2x 2-assige Houtwagen, beladen, 2 spankettingen, 28,5 cm, compleet, mooi	4.000,-	190,-
2163/201/20	Bing <u>10/57</u> Blauwe 2-assige Personenwagen 1e en 2e klas, 4 draaideuren, 6 doorbroken vensters aan iedere zijde, bruin dak, compleet, mooi	2.000,-	95,-
2164/107/01	Groene <u>BELGISCHE</u> Stoomtram, 3-assig, '1066' <u>34 cm</u> , met brander, eerstklassig, met stomp	50.000,-	2.380,-
2165/1018/05	Bing - Bruine 2-assige Rongenwagen met remhuis (met draaideurtje) 3 spankettingen, 6 rongen, 1 wielas ontbreekt, vervormd, 13 cm	500,-	24,-
2166/177/08	Bing 4123 - Grijs 2-assige Open Goederenwagen, 19,5 cm, 1 buffer ontbreekt, bespeeld	500,-	24,-
2167/177/09	Bing - 2-assige Veevagen, doorbroken wanden, 14,5 cm, bespeeld	500,-	24,-
2168/1179/2	Lichtgrijs <u>AALWAGEN</u> voor LGB, 4-assig, draaistellen LGB, 'A. 8075' uniek bezit	2.000,-	95,-

Nr.	Beschrijving - Description	Richtprijs	
		BF	DM
GROTE SCHALEN II - III - IV			
2169/1198/01	Bing - Groene Engelse <u>Spiritus-Stoomloc 2-B</u> met 3-as tender, <u>Spoor IV</u> , L.S.W.R. - '7096' verende buffers, 66 cm, koplantaarn ontbreekt, zeer geringe lakschade, schouw vernieuwd, 2 domen, tender met 2 klapdeksels bovenaan, <u>zeer decoratief</u>	125.000,-	5.952,-
2170/1198/08	3 x Bruine Open en Gesloten Goederenwagens, 2- en 4-assig, zelfbouw, <u>Spoor IV</u> , 2x 52 cm en 1x 70 cm, verende draaistellen, openklappende zijwanden, schuifdeuren enz. zeer geslaagd + 2 sporen	12.000,-	571,-
2171/1226/11	Märklin <u>E 1023</u> Zwarte Stoomloc 2-B met 3-as tender, <u>Spoor III</u> , mechanisch, 3 bedieningen met handle in huis, 2 domen, gouden beschriftiging, zilveren belijning, 65 cm, tender met 2 klapdekseltjes en reling bovenaan, achteraan klapdeksel boven kistje, handlakering, eerstklassig	500.000,-	23.810,-
2172/167/01	<u>Spoor III</u> - Live Steam - <u>Spiritus-Stoomloc 2-B</u> met 3-as tender, Type 18 voor België, lengte 75 cm, natuurlijke messing-kleur, eerstklassig, een tuin-kabouter met allure, de prijs ? Incroyable mais vrai...	65.000,-	3.095,-
TOEBEHOREN - Spoor O - I			
2173/1215/04	Märklin <u>2039</u> Torendeel van Station STUTTGART, 66x29x45 cm, beige steenstructuur, groene daken, compleet, zeer mooie staat (Spoor I)	40.000,-	1.904,-
2174/1198/02	Bing - Vakwerkmast-Booglamp met 2 armen en 2 globes (wit melkglas) electrisch, 40 cm, mooi	4.000,-	190,-
2175/1198/03	Idem,	4.000,-	190,-
2176/1198/04	Bing - Sein-Kandelaar, vakwerkmast, 2-ongelijke masten met 1 Armsein elk, 47 cm, lakschade	8.000,-	381,-
2177/1231/15	Märklin - Vakwerkmast met Platform en 1 Armsein, 39 cm, lakschade	3.000,-	143,-
2178/1205/18	Bing <u>8341/0</u> Brug (2 Bogen) 40 cm lengte, 12,5 cm breed en 8 cm hoog, voor mechanische treinen, beige, reling bruin	15.000,-	714,-
2179/1205/06	Märklin <u>2062/1</u> Blauwe Baanovergang (Passerelle) 58 cm breed, 25 cm hoog, vakwerk, mooi	8.000,-	381,-
2180/1231/11	Märklin <u>13465 C</u> - 220 Volt Zware Wisselstroom-Transfo, 75 VA - 23 Volt met handvat	2.000,-	95,-
2181/1229/13	Märklin <u>13474 X</u> Schakelaar, OKt	1.000,-	47,5
2182/1229/01	Märklin <u>13452/1</u> Rode Vakwerk-Bogenlamp, 25 cm hoog, nieuw, zwarte reflektor, OKt	2.000,-	95,-
2183/1229/01	Idem,	2.000,-	95,-
2184/1229/01	Idem,	2.000,-	95,-
2185/1205/04	Märklin <u>2682/M2</u> Rode Perron-Kar met aanhanger + figuurtje (gekleefd) en 4 melkkannen, mooi	9.000,-	428,-
2186/1219/05	Bing - Spoor-Kaartjes-Automaat, met Kaartjes, Franse teksten, eerstklassig, <u>12</u> uitgangen	10.000,-	476,-
2187/177/10	Bing - Groene Spoor-Kaartjes-Automaat, 17 cm, mooi Ned. tekst	2.500,-	119,-

Nr.	Beschrijving - Description	Richtprijs	
		BF	DM
	TOEBEHOREN - Spoor O - I		
2188/212/08	Märklin <u>02069/I-II</u> Perronhalle met glazen, 6 steunpijlers, 37x37x34 cm, eerstklassig	95.000,-	4.523,-
2189/212/09	Märklin <u>2002 EF</u> Station, Beige, Middendoorgang, Siergevel met Imitatie-Uurwerk, 2 Zijgangen zonder deuren, doorbroken vensters, dak met sierlijsten, 2 schouwen, 2 Perrondaken, geribd, (1 ontbreekt) 34x20,5x25,5 cm, enige lakschade	85.000,-	4.047,-
2190/212/10	Märklin <u>2174</u> Verstelbare Overweg (I-II) met Wachthuisje (gestanst) draaideur, Dubbel-Armsein, Zitbank, 2 Slagbomen, 1 Schild 'HALT' Bel in huisje met 2 isolatoren, 2 hekken, 35x24x24 cm, mooi	20.000,-	952,-
2191/201/21	Märklin <u>12397/0</u> Witte Baanovergang, vakwerk, 2 Armsignalen met verlichting, 50x20 cm, mooi	5.000,-	238,-
2192/1231/14	Märklin <u>13728/16</u> Seinhuis met gewalmd dak, 16 aansluitingen, 45x14x26 cm, dakschouw beschadigd, verder ontbreekt 1 bedieningsknop, zeer mooi met geringe lakschade (Spoor I)	40.000,-	1.904,-
2193/1205/05	Märklin <u>2244</u> Grijze Seinbel (2 bellen) met handbediening (handle)	3.000,-	143,-
2194/1205/05a	Märklin <u>3596</u> Grijze Electromagnetische Seinbel, gekrakeleerd, op vierkante sokkel	3.000,-	143,-
2195/1226/04	Märklin (?) Buffet-Wagen (Kar) 4 Lichtblauwe Spaakwielen, 2 niveaus, handvat voor sturing, rode sierstrepen, 15x10x12 cm, volmetaal	15.000,-	714,-
2196/1219/04	Bing <u>10/629</u> Blauwe Straatlantaarn, zinkspuitgietswerk, 20 cm, lakschade, konische glaskop in nikkelvatting, olie-verlichting	8.000,-	381,-
2197/112/08	Idem, 19 cm, vrijwel geen lakschade	8.000,-	381,-
2198/212/11	Bing - Station - 2 Zijgebouwen verbonden met Open Centrale Doorgang, Perronhalle met spits dak, 4 Steunpijlers met Zitbank en Figuren, Station-Midden-Doorgang gesteund door 4 pijlers, doorbroken vensters, sierornamenten, 34x28x24,5 cm, handlakering, <u>circa 1896</u> , nostalgie viert hoogtij..	150.000,-	7.142,-
2199/995/01	Buco - Lot Sporen, Wissels, Stootblokken (2) enz. 120 Rechte, 48 Gebogen, 35 Kleine stukjes, 4 paar Wissels enz. (Spoor O - Koperen profiels op houten bedding)	5.000,-	238,-
2200/1019/17	Rode Blikken Vakwerkmast met 2 Schijnwerpers op zwarte sokkel, 26,5 cm hoog, electrisch, melkglaslampen, zeer mooi	2.500,-	119,-
2201/212/12	Märklin <u>2506/0</u> Brug-Middenstuk, vakwerk, 2 Opritstenen, 2 Voorbruggen met relingen, 2 Telegraafmasten, <u>105 cm</u> lengte, voor mechanische treinen, eerstklassig	40.000,-	1.904,-
2202/1219/09	Bing - Seinbel (Dubbele Bel) op sokkel met kontakt-rail, mechanisch, sokkel 21x7 cm, 18 cm hoog, lakschade	2.000,-	95,-
2203/1205/09	Märklin <u>3600 K/I</u> Kruising met middenrail, eerstklassig	1.500,-	71,5

Nr.	Beschrijving - Description	Richtprijs	
		BF	DM
	TOEBEHOREN - Spoor O - I		
2204/212/13	Märklin <u>1045/2</u> Goederenloods, gezandstraalde muren, aan iedere zijde een Kraan, 2 losse ladders, bureau, litho dak, 2 schouwen, 40 cm lengte, 24 cm hoog, 2x 2 Schuifdeuren, eerstklassig (Spoor II) <u>zeldzaam</u>	160.000,-	7.619,-
2205/174/02	Märklin <u>2156</u> Stootblok, hydraulische funktie, 21 cm lengte, 1 buffer ontbreekt, herschilderd	2.000,-	95,-
2206/212/14	Märklin <u>2058</u> Bruggen-Loopkraan, Blauw op Beige sokkels, 2 handles, schild met tekst ' <u>Belehrung über den Krahnen</u> ' - 30x38,5 cm, ketting met lashaak ontbreekt, verder zeer mooi	80.000,-	3.809,-
2207/1219/02	Märklin - Overhangend Voorstad-Station, Franse versie, 2 draaideuren, 2 doorbroken vensters, gestanst dak met 2 schouwen, voordak met sierlijst, 1 dubbele draaideur aan de achterzijde, 20,5x21x15 cm, teksten 'Biscuits LU.LU.' - 'Biere Karcher' - 'Lisez tous Le Matin - Six Pages...' zeer mooi (vergelijkbaar met 2042)	10.000,-	476,-
2208/1226/08	Märklin <u>2008/1</u> Station - Hoofdgebouw met 2 Zijbeuken, geribd tonnendak, zijbeuken met gestanst dak en sierlijsten en schouw, centrale doorgang, vooraan 4 draaideuren, Overdekte Zijhallen ontbreken evenals afrastering, controlehuisjes (gedeeltelijk) sokkel 48x25 cm, hoogte 31,5 cm, het geheel met vlgroest-sporen, uitvoering Spoor I - <u>uit 1905</u>	65.000,-	3.095,-
2209/212/15	Märklin - <u>Rode Metalen Uur-Tabellen-Staander</u> , 3-delig, toevouwend, op metalen voetjes, versierd met ornamenten, hoogte 16 cm, breedte 26 cm, zeer zeldzaam toebehoren, eerstklassig (zie foto)	90.000,-	4.285,-
2210/1178/02	Märklin <u>2040</u> Station - 2 Zijgebouwen verbonden met Overdekte Doorgang, 3 Bogen, met Perron-Halle (nieuw) op 4 pijlers, met zitbank en 2 spankettingen, met vlag, 27x27x20 cm, vrij mooi	140.000,-	6.665,-
2211/212/16	Märklin <u>2825/1</u> Engelse Trein-Stopplaats met Open Overdekte Wachtplaats, dak met sierlijst, 88x20x12 cm, met controlehuisje 'Way Out' en 'Lavatories' eerstklassig, 2 Zitbanken	100.000,-	4.761,-
2212/212/17	Märklin <u>2031</u> Station, 52,5 cm lengte (Spoor I) 25x33 cm, centrale doorgang, terras, overdekt perron, goederenloods met 2 schuifdeuren, wachtzaal, trappen, dak litho, eerstklassig	100.000,-	4.761,-
2213/218/04	Märklin <u>2625/1</u> 2-assige Buffetwagen, 2x handvat, 19x9 cm + attributen, beige, blauw omranding, rode wielen, zeer mooi	30.000,-	1.428,-
2214/1226/07	Lutsch - Station - Hoofdgebouw, litho, fragment, 'BAHNHOF' dakornament ontbreekt, 1 draaideur, 1 ontbreekt 39x20x31 cm, geel-roze, rood, het werkelijke begin, <u>meer dan 100 jaar oud</u>	40.000,-	1.904,-
2215/1178/01	Märklin <u>1941/1</u> Station 'CENTRAL-BAHNHOF' Hoofdgebouw met plat dak en kantelen waarop een kubusvormig torengedebouw met spits dak en kantelen, klok, afrastering, doorbroken ramen met glasramen, 2 draaideuren, 'Wartesaal' - 'Telegraph' 36x20x30 cm, 2 schouwen, zeer mooie staat	145.000,-	6.904,-

Nr.	Beschrijving - Description	Richtprijs	
		BF	DM
	TOEBEHOREN - Spoor 0 - I		
2216/1038/12	Lot Märklin-Onderdelen Spoor 0 - 2 panto's, kamwielen, koppelingen, bobijntjes enz.	3.000,-	143,-
2217/1038/16	Lot Märklin-Spaakwielen, 32 stuks, nieuw, diverse afmetingen	2.000,- ^{2.300,-}	95,-
2218/138/12	Märklin-Figuren (Spoor 0) 8 Originele Märklin-Figuren (6 mannen - 2 vrouwen) zittend, eerstklassig	2.000,- ^{3.300,-}	95,-
2219/1040/13	Märklin-Handleidingen Treinverlichting, Schakelingen, Transfo's, 4 stuks origineel	200,-	9,5
2220/138/13	Märklin-Figuren (Spoor 0) 10 stuks, zittend	2.500,- ^{3.600,-}	119,-
2221/1219/10	Rock und Graner - Richtingsbord, Donkergroen, blik op zinkspuitgietwerk sokkels, grijs dak met gouden ornament met schild 'Train pour' 8 haakplaatjes met Belgische-Nederlandse en Duitse Plaatsnamen (Frans) 24 cm hoog, 14 cm breed, fraai	2.000,-	95,-
2222/1219/07	Kibri (?) Blikken Bagage-Depot 'CONSIGNE' 12,5x9,5x11 cm, groen dak, mooi	2.000,-	95,-
2223/1219/08	Blauw Blikken Bord op Beige sokkel met tekst 'Weimar Leipzig Chemnitz' 7x6x2 cm, eerstklassig	500,-	24,-
2224/1219/06	Märklin - Overweg voor mechanische sporen, 2 slagbomen met handbediening, 4 hekken, 35x17 cm, bespeeld	3.000,-	143,-
2225/1225/11	Bing - Bel met Kontaktrail, 15,5x7x12 cm, eerstkl.	1.500,-	71,5
2226/201/16	Märklin <u>13453/4</u> Booglamp <u>4-armig</u> , Groene Vakwerkmast, 31 cm, zwarte reflektoren, zeer mooi	5.000,-	238,-
2227/201/17	Märklin <u>13453/2</u> Booglamp <u>2-armig</u> , Groene Vakwerkmast, 30 cm, zwarte reflektoren, zeer mooi, melkglaslamp.	3.000,-	143,-
2228/201/18	Märklin <u>13452/1</u> 1-armige Booglamp, Rode Vakwerkmast, 25 cm, melkglaslampje, zwarte reflector	2.000,-	95,-
2229/201/19	Märklin, Idem,	2.000,-	95,-
2230/201/20	Märklin <u>13461</u> Licht-Signaal, Rood-Groen, handbediend, 13 cm, eerstklassig	2.500,-	119,-
2231/1205/12	Märklin - Witte Nummerborden op hoge voet, groene ronde sokkel, 2 stuks '8' en '10' - 7 cm	300,-	14,-
2232/1037/20	Märklin - Seinmast met 1-Armig Sein, geen originele sokkel, bediening defekt	300,-	14,-
2233/1215/08	Bing <u>12/5128</u> Sein-Kandelaar, blik, met 3 Armseinen, handbediening, electrisch verlicht, 35 cm hoog, sokkel 11x7 cm, eerstklassig	3.000,-	143,-
2234/1215/03	Märklin <u>2246/0</u> Bel met Kontaktspoor, bediening bij voorbij-rijdende-trein, 11 cm hoog	700,-	33,-
2235/1215/07	Hornby <u>A 841E</u> Blauw-Witte Vakwerkmast-Seinpaal met 2 Armseinen en ladder, handbediend, eerstklassig, elec.	1.500,-	71,5
2236/201/21	Idem, 1 Armsein, electrisch	1.200,-	57,-
2237/1215/07	Hornby <u>A 841</u> Groen-Witte Vakwerkmast-Seinpaal met 2 Armseinen en ladder, niet-electrisch, handbediend, kabel los, zonder topornament, 26 cm	1.000,-	47,5
2238/1215/07	Hornby - Witte Seinpaal op Groene sokkel, 2 Handbediende Armseinen, 22,5 cm, niet-electrisch	1.000,-	47,5

Nr.	Beschrijving - Description	Richtprijs	
		BF	DM
	TOEBEHOREN - Spoor O - I		
2239/1017/23	Märklin <u>2174</u> Verstelbare Overweg (I-II) met Wachthuisje zonder schouw (gestanst) draaideur, Zitbank, 2 Slagbomen, Bel-Uurwerkmechaniek (zonder Bel) Hek en Seinmast ontbreken, huis met brandsporen door kaarsverlichting, 35x24x24 cm	8.000,-	381,-
2240/177/10	Märklin <u>13762</u> Wachthuisje met Stationchef op sokkel (electrisch beweegbare arm) draaibeweging op sokkel, 18x11,5 cm rood licht op huisje, mooi	10.000,-	476,-
2241/1229/12	Märklin <u>13465 C</u> - 130 Volt - Zware Wisselstroom-Transfo, 75 VA - 23 Volt - met handvat	1.500,-	71,5
2242/1229/12	Idem,	1.500,-	71,5
2243/1229/04	Märklin <u>13474 C</u> - Wisselstroom-Transfo zonder regelaar, 110 Volt	1.000,-	47,5
2244/1229/11	Märklin <u>272</u> Schakelaar, <u>2 stuks</u>	500,-	24,-
2245/1229/07	Märklin <u>272</u> Schakelaar, <u>2 stuks</u>	500,-	24,-
2246/1229/06	Märklin <u>13465 B</u> Transfo met Zijdelingse Regelaar, 130 Volt	1.000,-	47,5
2247/1229/05	Märklin <u>13464 A</u> Transfo met Regelaar, 220 Volt	1.000,-	47,5
2248/1229/09	Märklin <u>13474 B</u> Transfo met Regelaar, 220 Volt	1.000,-	47,5
2249/1229/10	Märklin <u>13480</u> Blauwe Transfo met Regelknop, 110 Volt 20 Volt - draad verduurd	500,-	24,-
2250/1229/08	Märklin <u>492</u> - Schakelaar	200,-	9,5
2251/057/10	Märklin <u>2232/B</u> Overweg (alle schalen) met Wachthuisje met draaideur en zitbank, 2 Andreas-Kruisen, handbediend Armsein, Booglamp, fiktieve klok met 2 isolatoren, 2 hekken, zeer mooie staat 26 cm lengte	4.000,-	190,-
2252/057/11	Bing <u>8296/9</u> Baanwachtershuisje op heuvel met Mechanische Bel, slagboom, huisje met open wand, beweeglijke baanwachter ontbreekt, afrastering, zonder armsein, afmetingen 28x20x19 cm, <u>uit 1912</u> , behoorlijke staat	10.000,-	476,-
2253/057/12	Bing <u>6166/0</u> Locomotief-Loods met Dubbele Draaideur, blauw gewalmd dak, doorbroken vensters gestanste muren, deuren litho, mechanisch spoor, 24x16x16 cm, eerstklassig	5.000,-	238,-
2254/057/13	Kibri - Metalen Overweg met Wachthuisje (met draaideur) 2 slagbomen, verlicht Andreas-Kruis, bediening door voorbij-rijdende-trein, 30x15x12 cm eerstkl.	1.500,-	71,5
2255/057/14	Hornby - Blikken Goederen-Platform met Loods en Kraan, litho, 2 schuifdeuren, kraan met 2 bedieningen, draaien hefbeweging, 43x15x16 cm, als nieuw, OKt	5.000,-	238,-
2256/1229/27	4 Paar Electriche Wissels en 1 Kruising (Spoor O) koper-profiels op houten dwarssen, zeer mooi met lantaarns	3.000,-	143,-
2257/1228/12	Kraus - 1 paa El. Wissels voor Märklin Sp O, eerstkl.	600,-	28,5
2258/1228/14	Märklin 16x Grote Bogen en 2 Rechte (Spoor I) Progress-Rails	1.000,-	47,5
2259/1228/16	Märklin - Overweg 36x28 cm, onvolledig	1.000,-	47,5
2260/1228/13	80 Märklin-Rails (Sp O) 22+14 Rechte, 38+2 Bogen + 2 Kleine Sporen	1.500,-	71,5

Nr.	Beschrijving - Description	Richtprijs	
		BF	DM
	STOOMMACINES - BOTEN - ELASTOLIN - AUTO'S CAROUSSELS - MILITARIA - enz.		
3001/212/18	Märklin <u>4201</u> Rood-Beige Dorsmachine, in groen schrift 'DRESCH MASCHINE' 29x10x21 cm, eerst- klassig, <u>uit 1904</u> - zie foto	150.000,-	7.142,-
3002/143/01	Keramik - 20x14 cm - n.a.v. Spoorwegstaking in Nederland - Voorstelling : Sein met tekst 'VERZET VOOR VADERLAND' - 'SPOORWEGSTAKING SEPT. 1944 - MEI 1945' - Dubbelspoor van voorgrond naar hori- zon, <u>een uniek bezit voor Oranje...</u> (Delft)	5.000,-	238,-
3003/1199/06	Elastolin <u>6608</u> - Kellner - 7 cm	500,-	24,-
3004/1199/07	Elastolin <u>6640</u> - Schoenpoetser - 7 cm	500,-	24,-
3005/1199/05	Elastolin <u>6605</u> - Dagbladverkoper - 7 cm	500,-	24,-
3006/1199/04	Elastolin <u>6614</u> - Kruier - 6 cm	500,-	24,-
3007/1199/03	Elastolin - <u>10</u> Dieren	1.000,-	47,5
3008/1199/15	Elastolin <u>13501</u> - Fort - 42x32x33 cm, compleet, zie catalogus 1936-37	5.000,-	238,-
3009/1199/16	Elastolin - Landschap, 2 Bruggen en Rotsen	2.000,-	95,-
3010/1199/09	Hausser <u>0/700/2</u> 2-Paarden Gespan met Kanon en 3 Sol- daten, <u>OKt</u>	10.000,-	476,-
3011/1199/10	Hausser <u>1952/4/0</u> Zandwals + Boer + Paard op rollen	4.000,-	190,-
3012/1199/11	Idem, Paard op plankje	5.000,-	238,-
3013/1199/08	Hausser <u>0/716</u> - Kanon + Kogels + OKt-Deksel	5.000,-	238,-
3014/1199/13	13 x Durso - Incamim - Cowboy's en Fort	1.500,-	71,5
3015/1199/14	6 x Elastolin - Militaire Wagen-Figuren	1.500,-	71,5
3016/1199/12	MB - 7 Soldaten met Vlag	1.000,-	47,5
3017/1199/17	Auto Speedway, Jr - OKt	500,-	24,-
3018/1199/18	Rangeerbaan + 2 Locomotieven, blik, Made US-Zone	500,-	24,-
3019/1199/19	Neck and Neck - <u>142</u> - Paardjesspel, OKt	700,-	33,-
3020/1199/01	Hausser - Kataloog 1936-37 - <u>1e versie</u> (?)	3.000,-	143,-
3021/1199/02	Elastolin - Kataloog 1934-35	3.000,-	143,-
3022/1226/02	Orober - Limousine - Grijs met Blauwe Sierstrepen, Uurwerk-motor loopt prima, vlugroest, 23cm	20.000,-	952,-
3023/1226/06	Lehmann <u>230</u> - Molen met klimmende molenaar Gustav, OKt	14.000,-	665,-
3024/1225/15	Heinrichsen - <u>25</u> Metalen Figuren 'Chasseurs - Marsch' nieuw, in ovaalvormig houten OKt	2.500,-	119,-
3025/1225/16	Heinrichsen - 10 Metalen Figuren 'Lanciers Autrichiens' nieuw, in ovaalvormig houten OKt	2.500,-	119,-
3026/1225/17	Heinrichsen - 10 Metalen Figuren 'Bayr. schwere Reiter' nieuw, in ovaalvormig houten OKt	2.500,-	119,-
3027/1225/18	Heinrichsen - 10 Metalen Figuren 'Lanciers Autrichiens' nieuw, in ovaalvormig houten OKt	2.500,-	119,-
3028/1225/19	Heinrichsen - 9 Metalen Figuren 'Cavallerie Bavaroise' nieuw, in ovaalvormig houten OKt	2.500,-	119,-

Nr.	Beschrijving - Description	Richtprijs	
		BF	DM
	STOOMMACHINES - BOTEN - ELASTOLIN - AUTO'S CAROUSSELS - MILITARIA		
3029/1207/02	Carrette - Rechtopstaande Stoommachine, 39 cm hoog, sokkel 12x12 cm, compleet, zeer mooi in houten kist (OKt)	15.000,-	714,-
3030/1207/01	Stoommachine - Liggende Ketel - sokkel 23,5x12 cm, 31 cm hoog, compleet, in houten kist (OKt)	15.000,-	714,-
3031/1207/03	Hete-Lucht-Machine - sokkel 38x20 cm - hoogte 42 cm zonder brander, met transmissie, in houten kist (Carrette)	15.000,-	714,-
3032/1207/04	Bing <u>10108/2</u> Dynamo, op houten sokkel (14x12x11 cm)	1.000,-	47,5
3033/1207/05	2 Transmissies op houten sokkel, doormeter vlieg-wiel 10 cm, sokkel 13,5x6,5 cm	500,-	24,-
3034/1223/01	Märklin <u>4097/91</u> Stoommachine Liggende Ketel 35x35x45 met dynamo + originele handleiding	22.000,-	1.047,-
3035/1223/01	Märklin <u>4352</u> - Berglandschap met een mechanische pomp die het water doet circuleren in de fontein en beek	2.000,-	95,-
3036/1223/01	Märklin- Transmissies en Toebehoren, <u>4365</u> (zonder glas) <u>4254</u> - <u>4252</u> - <u>4335</u> + dynamo, alles zeer roestig op houten sokkel	1.000,-	47,5
3037/1223/01	Tootsietoy - Groene Vrachtwagen met 5x 2-assige Kipwagens, Oranje kipper, spaakwielen, bespeeld	1.000,-	47,5
3038/122/02	Transmissie voor Aansluiting Stoommachine, zelfbouw, zware koperen constructie, <u>uniek levenswerk</u> , sokkel 39x30 cm, hoogte 40 cm	55.000,-	2.619,-
3039/177/11	Märklin <u>4095/4</u> Stoommachine met Liggende Ketel, Groene sokkel, <u>25x22,5x25</u> cm, compleet	8.000,-	381,-
3040/1226/03	Fenomen - Volmetalene <u>Benzinepomp</u> met munt-inworp, 'BENZIN' Ronde Rode sokkel ϕ 13 cm, hoogte 33 cm, Jos Majdiak - Bartislava	8.000,-	381,-
3041/1226/05	Bing - Blikken Carroussel - Hoogte 30 cm, ϕ 19 cm, Uurwerk-Motor, 4 Blikken Paarden, dak zonder top-ornament en met lakschade, verder eerstklassig tot zeer mooi, <u>met klank</u>	40.000,-	1.904,-
3042/158/01	<u>Lutsch ? Märklin ?</u> - Volmetalene <u>POPPEN-VERANDA</u> , met originele glasramen, hoogte 38 cm, 20 cm breed, 25 cm lengte, beige-bruin, sierlijst, 2 trappen, 1 goudkleurige pijler, <u>circa 1865</u> (zie foto)	140.000,-	6.665,-
3043/1209/01	Minister de Lux <u>A-34951 81</u> - Lichtblauwe Luxe-Personen-Auto, 25 cm, 'Mechanical & Automatic' nieuw, OKt	1.000,-	47,5
3044/1209/02	Idem, Donkerblauw, OKt	1.000,-	47,5
3045/1209/03	Idem, Grijs, OKt	1.000,-	47,5
3046/1226/13	Bing <u>10192/1</u> Bruine Open Vierzitter-Auto, 19 cm, met originele begeleider, niet originele lantaarns, 3 originele en 1 Replica-Gummi-Band, beige binnenbekleding, met handrem, regelbare directie, met windscherm, handlakering, zeer mooi, origineel	325.000,-	15.476,-
3047/1225/08	Tipp & Co - Gecamoufleerde Open 4-Zit, Uurwerk-Motor, zonder windscherm en begeleider, 17 cm, mooi	8.000,-	381,-

Nr.	Beschrijving - Description	Richtprijs	
		BF	DM
	STOOMMACHINES - BOTEN - ELASTOLIN - AUTO'S CAROUSSELS - MILITARIA - KATALOGEN		
3048/212/19	Bing - <u>Passagiers-Boot (Spiritus)</u> Rood-Wit, <u>65 cm</u> , 2 masten, 2 schoorstenen, 4 Reddingsloepen, met vlaggen en wimpels, deskundig herschilderd, 2 an- kers, 'New York' 38 cm, hoog, 12 cm breed, vol- metaal, als nieuw - zie foto	375.000,-	17.857,-
3049/212/20	Märklin <u>5064/62</u> Groen-Witte Plezier-Boot (Spiritus) 2 masten, Wandel- en Zonnedek, tent, vlaggen en wimpels, <u>62 cm lengte</u> , 1 schoorsteen, 12 cm breed, 40 cm hoog, met staander, retouches, 'JOLANDA'	925.000,-	44.000,-
3050/103/04	Märklin <u>1103</u> Blauw-Grijze Gestroomlijnde Auto, kom- pleet met Uurwerkmotor (1109 M) als nieuw	65.000,-	3.095,-
3051/103/05	<u>Indien tijdig binnen...</u> Märklin <u>1104</u> Beige Limousine, compleet met Uurwerk- motor (1109 M) eerstklassig	65.000,-	3.095,-
3052/1017/16	Bassett-Lowke (?) Houten 2-assige Treinwagen met 6 stenen kruiken beladen, 19 cm, zonder wielen, met buffers, Spoor II	3.000,-	143,-
3053/1214/17	Märklin <u>8056/1</u> Gecamoufleerd Volmetalen Kust-Kanon, op ronde sokkel, draai- en op-en-neergaande bewe- ging, \emptyset sokkel 6,5 cm, lengte 16 cm, mooi	5.000,-	238,-
3054/1215/10	Wilesco - Stoommachine, Liggende Ketel + Toebehoren	2.000,-	95,-
3055/1215/11	Wilesco - Transmissie + Gereedschappen (4 stuks) Boor- en Zaagmachines, als nieuw	1.000,-	47,5
3056/1206/01	Schilderij - op doek 60x50 cm - zonder kader, voor- stelling : 'Fragment van Centraal Station Antwerpen' door Aerts Denise	20.000,-	952,-
3057/1186/06	TRIX - Présent - Metaal-Bouwdoos met Electro-Motor, bespeeld, OKt	3.000,-	143,-
3058/1175/02	Poppenwagen, chroom, lengte 80 cm, breedte 40 cm, blauw rib-fluweel, zeer mooi	2.000,-	95,-
3059/062/10	Rode Blikken Race-Auto (wellicht Frans Fabrikaat) 35 cm lengte, 17 cm breedte, uurwerk-motor	5.000,-	238,-
3060/090/01	Märklin <u>1107 R</u> Rood-Witte Bovenbouw van Race-Auto, zeer mooie staat	20.000,-	952,-
3061/200/01	Rode - Takel-Wagen - 42 cm lengte - 19 cm breed, onvolledig, volle wielen met zwarte gummibanden, wieldoormeter 8 cm	3.000,-	143,-
3062/200/02	Turkoois-Blauwe Vracht-Wagen waarop het Takelmecha- nisme ontbreekt, 58 cm lengte, 20 cm breed, 20 cm hoog, volle wielen met zwarte gummibanden, achteraan (dubbel) wieldoormeter 8 cm	3.000,-	143,-
3063/200/03	Idem, met Takel- en Kraanmechanisme	5.000,-	238,-
3064/200/04	Gama - Kraan op Rupsbanden, 3 bedieningen, grijze sokkel, oranje-huis en blauwe uitlegger, eerst- klassig	1.500,-	71,5

DANK VOOR UW AANWEZIGHEID...

DANK VOOR DE SFEER...

EN ALS U ER MORGEN WEER ZIJT, ZIEN WE ELKAAR TERUG..

Verkoop uw treinen op hun echte waarde!

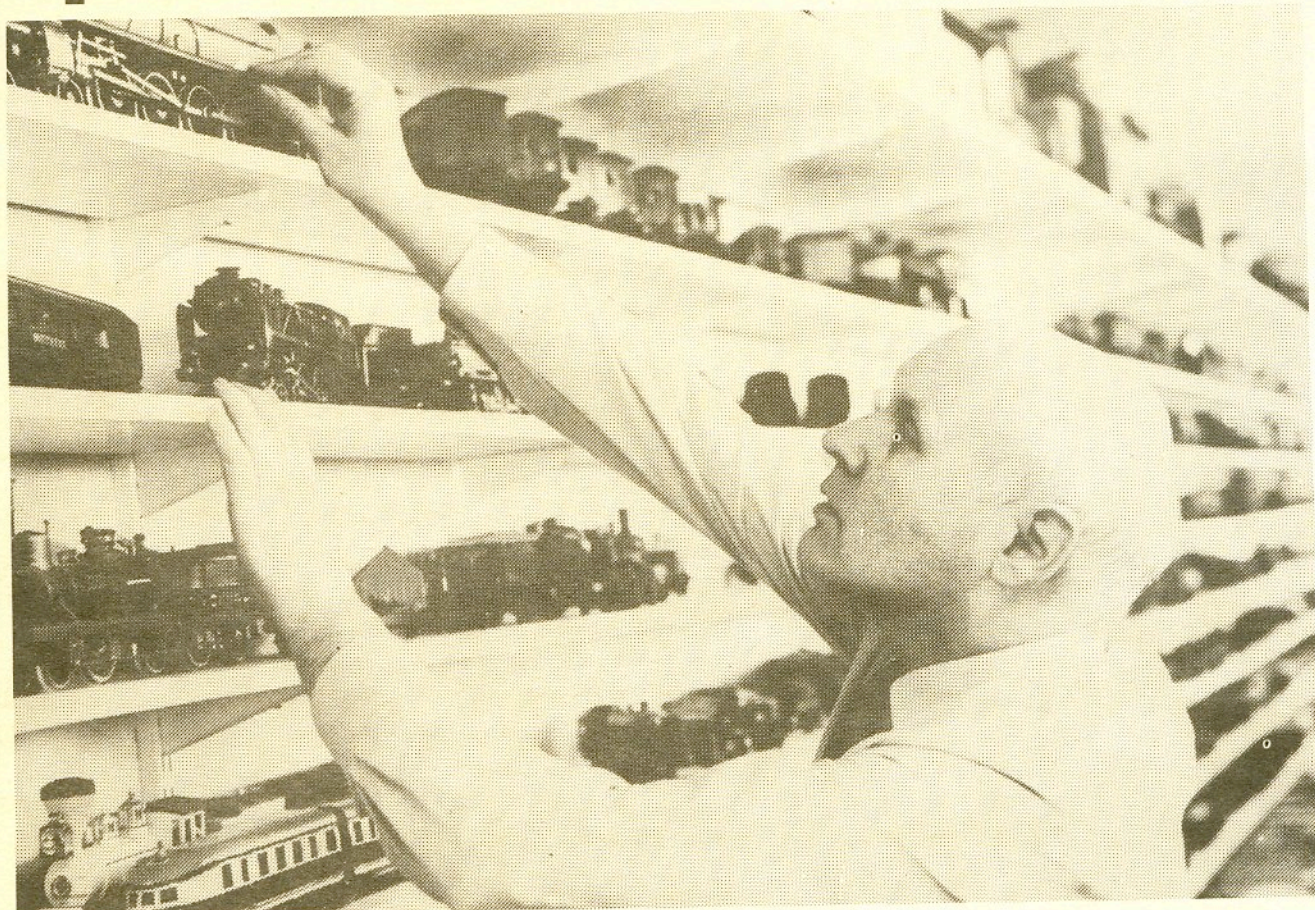

INTERNATIONALE VEILING OUDE SPEELGOEDTREINEN IN BELGIË

A. VERCAUTEREN - Auktionator

Kan. De Meyerlaan 8 - B - 9160 Hamme

Tel. 052/ 47.84.02

Fax. 052/ 47.71.54

**39^{ste} INTERNATIONALE VEILING
OUDE SPEELGOEDTREINEN**

Zaterdag 9 DECEMBER 1989 om 15 uur — Spoor HO (2-rail) - Varia

Zondag 10 DECEMBER 1989 om 10 uur — Spoor 00 - HO - Varia

Inleveren voor onze veilingen :

ANDRÉ VERCAUTEREN
Kanunnik De Meyerlaan 8
B-9160 Hamme - België
Tel. (052) 47.84.02.
Telefax 052-47-71-54.
